# LA PRENSA

PRIMERA SECCION: PAGINAS 1 á 4 y 17 á 28.

Año XLI — 1931 — BUENOS AIRES, JUEVES 31 DE DICIEMBRE DE 1931 — Dirección y Administración: Avenida de Mayo 567 al 575


Library of Congress Washington D. C.

## EDICION D... AS

### DIVERSION...

### TEAT...

ULTIMA ARGENT... Opera Lírica Italiana. Hoy 14, soprano Ana Gia... tenor Julián Biel... Pintos. Mañana (Gra) y concertadora Gilda Dalla Rizza. Sábado: Lucia. Domingo: Aida. Lunes: Barbero de Sevilla. Martes: Manon. Miércoles: Rigoletto. Jueves: Aida. Viernes: Lucia. Sábado: Barbero de Sevilla. Domingo: Manon. Lunes: Rigoletto. Martes: Aida. Miércoles: Lucia. Jueves: Barbero de Sevilla. Se representarán 2 actos del maestro Verdi. "Aida"... tales serán entrada $ 6.

AVENIDA — Gran compañía cómico-lírica española dirigida por don José J. Pedreira.—Jueves 31—La comedia en un acto: La tía de Carlos. Estreno del drama en dos actos: El facón. El sainete lírico en un acto: Los vividores.—Plateas con entrada pesos 1.50.

NACIONAL—Corrientes 960.—Gran compañía nacional Podestá-Vittone. — Director artístico: Ulises Favaro.—Concurso de obras en un acto. Premios: $ 3500.— Jueves 31—La hora del balcón, Resaca, En el barro, La guerra.

NACIONAL NORTE — Santa Fe y Callao — Empresa: Silvio Giovannetti y Cía. Gran compañía dramática argentina del señor Emilio Vitaglia.—Jueves 31.—Gran función a beneficio del Asilo Naval. La comedia en un acto, Perversa; el monólogo Un mano del hombre; la comedia en 3 actos: Bajo el parral.—Platea con entrada de preferencia $ 2.50, otras filas $ 2.

MARCONI—El jueves 31 de Diciembre.— La compañía dramática italiana Turolo-Maiani, dará una sola y única representación del grandioso espectáculo dramático en un prólogo y 5 actos: La conquista de Tripoli, 30 artistas y 100 comparsas. Precios populares.

OTERO—Sábado 26 de Diciembre. Debut de la compañía lírica social de artistas.

VARIEDADES — Plaza Constitución. — Gran compañía cómico dramática española, dirigida por el primer actor Juan Domenech.—Jueves 31. — El melodrama de gran espectáculo en cinco actos y doce cuadros: La escuela del crimen.—Plateas con entrada $ 1.

### VARIEDADES Y CINEMATOGRAFOS

ATENEO — Corrientes y Maipú. — Hoy jueves 31 espectáculo cinematográfico altamente moral e instructivo. Magnífica orquesta. Matinée á las 2.45 p. m. con regalos. A pedido El último de los Fronteiras, Partido de Lawn Tennis y Golf en el Golf Club Argentino. Noche á las 8.45.—Ateneo. Actualidades núm. 30 El ovillo de lana. Lanzamiento de Dreadnoughts italianos. Maldad la sea la guerra y otros estrenos.—Plateas con entrada, tarde $ 0.80; noche 1.20.

PALACE THEATRE — Corrientes 757. — L. T. 5822 (Ayacucho).—Gran cinematografía de moda. Dirección: Cesa Lopez.— Orquesta de 20 profesores bajo la dirección del maestro Carlos Marchal.—Jueves 31.— Grandioso estreno: Una intriga en la corte de Enrique VIII, rey de Inglaterra: Cinematografía en colores de Pathe Frères.

BIOGRAFO PALAIS DE GLACE—Función de completa actualidad. Entrada $ 1; palco $ 5. Función entera.

CASINO—Maipú entre Cuyo y Corrientes. — Empresa Southe American Tour. — Jueves 31 — Sisters Leona, contorsionistas; Duo Spalding, bailarines cómicos con patines; Los 10 monos sabios de Mr. Raffin's, presentados por Mlle. Lavina; El círculo de la muerte con motocicletas, por el trío Davies; Trio Sola, bailes españoles; Campbell and Brady, malabaristas; Los Rodríguez, equilibristas á la perche; Trio Teheran's con sus perros amaestrados, malabaristas con arcos; O Wray and Burns, acrobatas excéntricos.—Entrada general, $ 1.50.—Matinée á las 2.30 especial para familias.

ROYAL THEATRE — Corrientes 829 al 835. — Empresa: G. Carriol y Cía. — Compañía de revistas y operetas francesas. Función todas las noches. Exito de la revista En tres tiempos.

ALCAZAR—Cuyo 1157 — Gran compañía de variedades. — Jueves 31. — Siempre novedades—Aurea Molina, céjebre bailarina española, en sus bellas farrucas garrotín, tangos, etc., Nicoletta, cantante italiana; Dorignac, cantantes francesa; Cisita Dini, cantante napolitana; Vanda, cantante italiana; Blosica, cantante francesa; Chivito bailarín cómico; Jano Alex.——Platea con entrada $ 1.50.

ARGENTINO—Sensacionales espectáculos cinematográficos. Todas las noches novedades para Buenos Aires.—Jueves 31—Inauguración del monumento á Victor Manuel II, Las vísperas de Austerlitz, la., 3a. y 8a parte; Episodios de la guerra italo-turca. 15 estrenos diarios.—Platea con entrada $ 1.

SCALA — Esmeralda entre Corrientes y Lavalle. — Empresa: South American Tour. Hoy, grandes debuts: Dyvonne, cantante excéntrica; Wanda, cantantes y bailarina; Jannette Padix, cantante francesa, Sueño de Chouett'Alors.... Entrada general $ 3.

PALACE THEATRE DEL SUD — San Juan 2540. — Función cinematográfica todas las noches. Exclusivamente familiar.

CINEMA ALEGRIA (Antes Flor de Europa)—837 Roedo 877.—Cón grandes comodidades para familias.—Domingos y días festivos matinées. — Platea 20 centavos. Función todas las noches.

PARISIANA — Lavalle 848. — Empresa: G. Carriol y Cía.—Compañía de revistas y operetas francesas.—Función todas las noches con nuevo y variado programa. — Hoy La revista: Salyre, A. Locill.

PALACIO NOVEDADES — Gran compañía andaluza de cantos y bailes.—Cuatro secciones diarias: dos por la tarde y dos por la noche. Precio: 60 centavos por sección.

GRAN BIOGRAFO LAVALLE — Lavalle 921—Desde hoy rebaja de precios: tarde 20 centavos sección, noche 30, completa. Galerías de lujo para familias con entrada independiente. Grandes instalaciones para la ventilación. Gran programa Lix se con 15 estrenos diarios.

CINE-OPERA — Corrientes 848 — Gran cinematógrafo altamente moral é instructiva. Dirección "Casa Lepage". — Hoy grandes estrenos. Función todos los días. Tarde y noche. Matinée de 2.30 á 5.30, 4 secciones.—Platea con entrada 0.30. De noche función entera, platea con entrada $ 1.

CIRCO ANSELMI— (De Luis Ansalmi)— Larrea y Lavalle. — Gran compañía ecuestre y de dramas nacionales, dirigida por el clown Bebecito.—Jueves 31—Función de moda. El trío Manchester. Las niñas aviadoras; el drama en tres actos Los gauchos matreros; El asalto á las estancias!

CINEMA CONGRESO, RIVADAVIA 1635, todos los días estrenos, salón el más lujoso y amplio, primero en exhibir cuantas películas notables llegan á Buenos Aires. Insuperable orquesta. Grandiosa instalación de ventiladores y extractores de aire. v116.

SALON TEATRO DON JUAN DE GARay — Cerrado 3467.—Cinematógrafo para familias. Empresa: Sebastián Bleise é hijo. Función todas las noches.—Jueves 31 — Dos sensacionales estrenos. Plateas función completa $ 0.30, á las 8.45: Palcos y plateas con entrada $ 0.50, á las 8.45. Palcos y plateas á precios populares.

IMPERIAL BIOGRAFO — Cangallo 771.— El salón de moda para familias y el más fresco de la capital. Estrenos diarios. Orquesta de notables profesoras. Matinée todos los días hábiles de 2.30 á 6.30, en 4 secciones á $0.20 por sección. Noche función completa á las 8.45. — Plateas con entrada días hábiles $ 0.50.

### DIVERSIONES PUBLICAS

CINEMA GENERAL MITRE — Rivadavia 837 y 39.—Espectáculos altamente morales. Programa escogido de entre los más novedosos de las mejores compañías europeas y norteamericanas. Estrenos de novedades franquicia nacional. Función de moros y cristianos. Gran orquesta bajo la dirección del maestro Carlos Marchal.—Jueves 31.—Gran función de gala. Estreno: Una intriga en la corte de Enrique VIII, rey de Inglaterra; Cinematografía en colores de Pathe Frères.

SALON AMERICANO — San Juan y Boedo 1500. Proyecta extractos películas selectas las noches A. 18 3.—Matinée por secciones 10 centavos; noche función completa $ 0.30.

MUNDIAL PALACE CINEMA, Belgrano 2116. Especial programa de la Guerra Italo-turca. Boxing entre dos luchas. Gran orquesta. Lunes y viernes populares 30 centavos. Jueves, á las 3 p. m. matinée.

### DE LA PLATA

ATENEO — Sucursal del Ateneo de Buenos Aires — Cinematógrafo especial para familias. Función los martes, miércoles, jueves, viernes, sábado y domingo.

### AVISOS DE NAVIDAD Y AÑO NUEVO

APESO c. $, 5 y 8 EL CIENTO DE postales. Corrientes 3852. v16

ALMANAQUES CALENDARIOS PARA... liquidación. Av. Sarmiento, Belgrano 542. v22

ATENCION! EL PRECIOSO CALENDARIO Peuser para 1932 ya está en venta. Pídanlo en todas las librerías y papelerías. Peuser Ltda.

ALMANAQUES LA CASA ED. BONDUEL... Rivadavia 3027, entrega en 24 horas almanaques impresos de líquido la última parte del stock á precios reducidos. v16

ATENCION!!! LOS $ 10 LO DAN VALE por $ 20. En ocasión de año nuevo Gran Album Centenario con más de 2.000 fotografías de las fiestas Caffaro y Yons, Florida 668. Para el interior adjuntar un peso para franqueo. v22

ACORRIENTES 331 ... ARBOL DE NAvidad con adornos y juguetes desde $ 10 hasta 80 $; cajas de fuegos artificiales de salón y jardín á 0.70, 1, 2 y 5 $ la caja surtida. El mejor surtido en juguetería de todas clases y precios; casa especial del ramo. Ventas por mayor y menor.—Giró y Daga, sucesores de Baguña, Parera y Cía. v32

AC. PELLEGRINI 236 (FRENTE AL mercado), la casa mejor surtida y la que vende más barato artículos para navidad, año nuevo y reyes. Arboles hasta 3 metros adornos en general, muego y velitas, etc. Ultimas novedades importadas directamente en juguetes instructivos y recreativos. Obsequio: Desde el 15 de Diciembre al 6 de Enero, obsequiaremos á nuestros clientes haciendo un 10 por ciento de rebaja sobre los precios marcados, siendo invariables como todo el año. Novedad, cajones con juguetes surtidos de 5 $, 50 y 100.—P. S. Baqués y Cía., C. Pellegrini 236. v21

ALMANAQUE DEL MENSAJERO PARA... 1932 (el calendario náutico de la República Argentina). Contiene un compendio de datos, efemérides, fechas é informaciones, útil y entretenido para todos. Consta de 208 páginas de texto, doce mapas del cielo, más de 300 ilustraciones y cuatro páginas en colores con los escudos de las principales naciones; encuadernación elegante. En venta en todas las librerías de la República y en los negocios de la campaña. Precio $ 1.20 porte pago. Editores, viuda de M. Sundt. Corrientes 1550, Buenos Aires. v7an.

ATENCION!!! — ENCOMIENDAS "KIES" — Acondicionamiento perfeccionado) — Para Navidad y Año Nuevo. Remisión con flete pago á toda la República, por La Provisión "Kies", Esmeralda 340.

POR 20 $

Como reclame únicamente.
Una caja, conteniendo:
Una botella champagne Heidsieck (Reims).
Una botella Oporto Lágrima Christy, 1847
Una torta Navidad Pan d'Or.
Otra torta Navidad M. S. Bagley y Cía.
Una caja Turrón Fin de Montelimar.
Un tarro ciruelas Mirabel al almíbar.
Una barra Turrón almendras de Alicante.
Un tarro ciruelas al almíbar.
Una barra Turrón de Gijona.
Un frasco caramelos finos ingleses.
Una caja marqueminos "Kies".
Una caja gaufrates Untley y Palmers.
Un tarro crema de Holanda "La Tulipa".
Una caja fantasía Peladillas de Alcoy.
Una caja Bombones "Buchard".

Otra

POR 5 $

También en una caja conteniendo:
Una botella champagne Heidsieck (Reims)
Un pan dulce á la Genovesa (especial).
Una barra de 1/2 kilo turrón Alicante.
Una barra de idem de Gijona.
Una barra de idem de Yema.
Una caja fantasía Peladillas de Alcoy.
Una caja marqueminos "Kies".
Un tarro ciruelas inglesas al almíbar.
Una caja galletitas Untley y Palmers.

A fin de que todos nuestros clientes pobres y ricos puedan participar en las fiestas próximas, hemos decidido confeccionar una encomienda "casi regalada", la que remitiremos únicamente con flete pago ó á domicilio en esta capital, hasta los puntos que abarca durante todo el año nuestro servicio de remisión, gratis, á esa la capital, y 200 kilómetros á su alrededor.

Sorprendente:

Por 6 $

Una caja, conteniendo:
Una botella champagne (Carte Rose), garantido.
Un pan dulce especial á la genovesa.
Una barra turrón de Alicante.
Un tarro de ciruelas al almíbar.
Una barra turrón de Gijona.
Un kilo higos frescos napolitanos.
Y un paquete marqueseno "Kies".

NOTA—Recomendamos, como todos los años, que se sirvan hacer sus pedidos con anticipación, para evitar demoras, por el gran aglomeramiento. Las direcciones deben ser bien detalladas.

Ofrecemos en venta al detalle: 10.000 panes Dulces, á $ 1.50 kilo; turrones de Alicante, Gijona, Yema, frutas por mayor y menor, á $ 2.50 kilo; marrones, Peladillas de Alcoy, tortas de Bagley, á $ 0.80 y 1.35; pasas de Málaga, jaleas, dulce de membrillo especial del Dr. Valdés, lata de 6 kilos, á $ 4.90; champagnes, desde $ 2.5 por cajón (todas las marcas); Oportos, desde $ 22 por cajón y $ 2 botella; 150 clases de vinos y toda clase de licores, y 2.500 artículos más.—Kies, Esmeralda 340. (Casa fundada en 1880). v27

CHEQUES DEL BANCO DE FELICIDAD para felicitaciones de Año Nuevo, libritos de 20 hojas á 1 $; postales finas en relieve colección de 25, todos diferentes 2 $. Alsina 2595. "Vida Argentina", Buenos Aires.

NAVIDAD y año NUEVO, OBSEQUIAmos á nuestros clientes con grandes rebajas en los artículos que consideramos de oportunidad para hacer regalos; bicicletas Rudge Whitworth, máquinas de escribir Torpedo, manovalvulas andadoras. The Irish Mail. Todos artículos de privilegio garantizados. The Barbicane Co., Corrientes 854. v22

POSTALES Y ALMANAQUES POR MAyor, Corrientes 2352. v26

PAN DULCE A LA MILANESA Y GENOvesa, elaboración electro mecánica, 25 años de éxito, á $ 1.50 el kilo, panadería Lupo Hnos., Viamonte 144, Coop. T., 1534, Central. v31

POSTALES Y JUGUETES: MAS DE 10.000 juguetes y 20.000 tarjetas postales, en lotes, para comerciantes, se rematarán el viernes 32 del corriente á la 1 p. m. en la calle Belgrano 617 al 19. Más detalles en sección remates. La Liquidadora de Negocios. v32

PAN DULCE, ESPECIAL, EL MEJOR Y más fino, que se fabrica en Buenos Aires, turrones de Alicante, Jijona, almendras, fruta, etc., lo mejor que se importa en el país, se reciben pedidos para la campaña y ciudad, Corrientes 1583, confitería Lupo Hnos., Coop. T. 818, Central. v31

### AVISOS PARA SEÑORAS Y SEÑORITAS

AMEDIDA MOLDES Y LECCIONES DE corte, diploma, Saavedra 277. v24

ALAS señoras ELEGANTES, CONVIEnen nuestros moldes. Salta 478. v22

ATODOS LOS FIGURINES DE PARIS, suscripciones, Perú 79.—Mme. David.

ALOS MOLDES PARISIENSES, PERU 79, para señoras, hombres y niños.

AMODISTAS Y SASTRES — "A LOS Moldes Parisienses", Perú 79.

AMEDIDA, CORTAN MOLDES EN 24 horas. Casa Leonor Janssens, Salta 625. v26

ALA MERCERIA ALEMANA, SUIPAcha 161, pidan el catálogo general. v31

ACAUSA DE NAVIDAD, SE LIQUIDAN todos los sombreros de verano, á cualquier precio, Paraná 366. v28

ALOS MOLDES PROBADOS, ENTRE Ríos 542, labores, corte y confección, clase diurna y nocturna. v21

AS señoras, SASTRE LLEGADO DE Europa hace trajes tailleur á 25 $, Sarandí 368. v21

A $ 8, 12 HASTA 35, INMENSO SURTIDO de trajes de señora, ricas blusas, clarín $ 1.40, pulleras $ 3.50, Salta 553, fábrica.

AS DIRECTORAS Y PROFESORAS de escuelas, sin fiador, entregamos muebles en 10 mensualidades, Rivadavia 3462. v22

A $ 2.30 BATONES, A 0.90 BLUSAS, A $ 11, 13, y 15, colosal surtido trajes sastre y fantasía; regalo juguetes, Humberto 1189, fábrica. v24

### AVISOS PARA SEÑORAS Y SEÑORITAS

AMEDIDA MOLDES Y PROBADOS GRAtuitamente, Salta 478. v22

ALOS MOLDES EXACTOS MEDIDA profesora diplomada, Josefa Duran, Salta 1042. v31

AS señoras EURCIDORA Y TAFROGRAfía en una clase de ropa fina premiada en la Exposición Industrial, Malpú 241. v31

APROVECHEN señoras! AMUEBLAR sus casas con ricos muebles premiados en 10 especialidades, Rivadavia 2469. v22

AS PROFESORAS Y MAESTRAS EN general, recomendamos el Instituto Guibert, á pagar 40 $ por mes. Corrientes 1174.—L. Sigal y Cía. v31

AS DAMAS: PARA GUARDAR LAS pieles durante el verano y recibirlas de vuelta de reformas, la peletería Hamburguesa Rivadavia 2112, U. T. 4951. Llamadas.

ATENCION!!! — Reparación de colchones á domicilio, garantía un año, precios módicos, Rivadavia 3462. v22

ALOS MOLDES SOBRE MEDIDA SE sacan las más modernas, sastre, pida prueba de géneros. Se confecciona el traje Bellini, Cangallo 1361. v22

AGUA EQUIS GRAN PRIX PARIS 1913. Blanquea, quita instantáneamente, cura, previene manchas, arrugas, pecas, granos, cremas, polvos, pasta dentífrica, etc., con igual premio. Instituto Equis, Corrientes 415, p. 1°, U. T. 4095. Libertad.

CANAS, BORRANES, DESCOLORIDOS, Tintura Rubio Dorado Natural. Peluquería Suiza, Rodríguez Peña 1.

CREMA Y POLVOS EBURNEA: COMPlacencias científicas al cutis blanqueando y vivificando facciones, perfeccionan. Belleza ideal. Precio $ 1. Kornow Agency, Montevideo 228, Montevideo. El presidente un cm. entre DEPILACION, 5 $ HORA, PRUEBA gratis: Margarita Bagley de Crawford, especialista norteamericana, Rodríguez Peña 355, 2o. piso, dep. E.; consultas 2 á 5 p. m.

LIQUIDACION VESTIDOS GARANTIDOS modelos de París, á mitad de su valor, verdadera ocasión, varios Piedras 554. v18

MODISTA DE VESTIDOS SE OFRECE, por día, tratar Lezica 84.

MODAS Y TALLER DE PLUMAS, LIquidación, Junín 817, antes H. Mitre. v21

MODISTA COMPETENTE HACE TRAJES estilo sastre y fantasía, Victoria 3331, dep. 12. v28

MODISTA MUY BUENA SE OFRECE para casa de familia seria, A. C., Pasaje Libres 142. v21

MODISTA EX CORTADORA DE PRINcipales casas de ésta, se ofrece como primera para Mar del Plata, Sarandí 368. v31

Mme. HENRI, OFRECE SUS SERVIcios en reformas y arreglos de sombreros, para señoras, se rizan y ondulan joyas y bucles, trabajo esmerado, Córdoba 1619. v23

MANICURA, PEDICURA FRANCESA DIplomada en el Instituto de Beauté de París, masajes á domicilio $ 3 en su casa de 6 á 7, madame Henriette, Rodríguez Peña 1149. v19

MAGIC: DEPILATORIO EN polvo, muy antiséptico y un salvador del cutis. Preparado por el eminente químico, Doctor Mooren'sde Londres. Extirpa el vello superfluo y no produce irritación en la piel, dejando el cutis sumamente fino, precio 3.50 en las farmacias: Helvética, Alsina 501, Kelly, Santa Fe 1699, Neyer, Sarandsito 569.

"MODAS Y PASATIEMPOS".—Es LA revista más notable de modas y la más popular en Europa y América. Publica las últimas novedades de la moda parisiense. Es la guía más segura y económica para la elección y hechura de trajes modernos de señoras y niñas, ropa blanca, labores manuales sombreros, etc. Se admiten suscripciones en todas las librerías de la capital y provincias y su precio es de $ 3 mjn. por semestre y $ 6 por año. Los pedidos al por mayor deben dirigirse á don Horacio J. Marenco, Papelería Doucet y Cía., Esmeralda 340, Bs. Aires. v27

OCASION, VESTIDO paño LIBERTY sin uso, se vende, Lavalle 3628, dep. 1. v21

PLUMAS, tiñen, RIZAN Y ANUDAN, precios módicos, Esmeralda 218. v28

PEINADORA A DOMICILIO, POR 1 ó 2 semanitas. Subpacha 822, piso 1°. v22

PEINADORAS — PEINA Y SE DAN lecciones, precios módicos, Sarmiento 2594. v24

PLUMAS, Y BOAS, tiñen, RIZAN, arreglan, limpian, anudan, fábrica Tachari 845. v26

PLUMAS LINDISIMAS SE LIQUIDAN! Gran surtido en carteras de cuero y fantasía, bolsas de piata $00|00 garantidas; precios increíbles, Esmeralda 218, Peletería. v23

POSTIZOS GARANTIDOS: CASA MIR, única que vende jopos á 5 $, trenzas torsadas desde 4.50, rodetes de tornada á 6, trenzados á 9, de 14 bucles á 5, de 20 á 8 y de 25 á 10 $, trabaja pelo caído desde 2 $ de hechura, B. Mitre 4142. v23

SE ANUDAN, RIZAN, tiñen Y LIMPIAN plumas á precios módicos, Cangallo número 1346. v31

Señoras: ADORNEN SU HOGAR, FACILitamos muebles, pianos, tapicería, de sala, etc., á pagar en 10 meses, Barmiento 1124.—L. Sigal y Cía. v5e

Señoras: EL GRAN BAZAR LONDRES, de la esquina Méjico y B. de Irigoyen se mudó á B. de Irigoyen 902, esq. Estados Unidos, frente á la plaza de la Concepción. v22

Señoras, ARTICULOS GENERALES DE su tienda y mercería, calzados y bazar, ruso baratos, trajes de brin de hilo para niños á 2.50 $, sombreros de paja finos á 50 centavos, Salta 1661.

Señora POSTIZOS INMENSO SURTIDO A mitad de precio de otras casas, encontrarán en la sucursal de la casa Magarola, de pelo caído, se confeccionan postizos, hechura 3 pesos, casa de toda confianza, Suipacha 524. v25

Señoras y señoritas, COMPREN SUS bucles, jopos y demás en la peluquería La Prensa, calle Bolívar 761, en la seguridad que obtendrán un artículo bueno y barato, Especialidad en peinados y peinetas, de toda clase, Viuda de Zaninetti, Bolívar 761. v27

Señoras: EL GRAN BAZAR LONDRES ha recibido de París un gran surtido de preciosos objetos para regalos de Navidad y Año Nuevo y para casamientos, bonitos juegos para champagnes para bebidas, frutas, para té, lavatorios, cubiertos, tinteros de platina en riquísimos estuches. Antes de comprar, ver los precios fijados en las grandes vidrieras de esta casa. Venta á precios de casa importadora. Bernardo de Irigoyen 902 esquina Estados Unidos, frente á la plaza de la Concepción. v14

Señoras, ATENCION! TODA PERSONA que aspire á tener un hermoso cutis blanco, terso y libre de toda impureza debe usar el rival específico Schönheitswasser (agua de belleza), que es infalible para hermosear, al punto de llamar la atención; no confundir el "Schönheitswasser", con otros compuestos que sólo blanquean momentáneamente; no, dicho específico es verdaderamente curativo y blanquea el cutis más oscuro, probar es convencerse, se aplica como prueba (gratis), de 4 á 6 de la tarde, en su depósito, Hormejo 452, en venta al mismo y en las droguerías siguientes: Ferrini, Florida 620; Franco Inglesa, Cuyo 681; El Aguila, C. Pellegrini 56 y otras farmacias. Precio $ 1.—B. Unitaks. v32

VESTIDOS POCO USO, DE PARIS, TOdos estilos, véndense, Santa Fe 1125. v36

VELLO, EXTIRPACION SEGURA DEL vello, por la cinta vegetal Duacastella. Caja 4 $. Kosmeo Agency, Montevideo 276.

### VENTA DE CASAS, TERRENOS Y CAMPOS

AV. INDEPENDENCIA 3923, CASA VENde 7 habitaciones, con facilidades.

AV. SEGUROLA, INMEDIATO, ESQUInita, mensualidades, Cía de Tierras, Rivadavia 767.

AVELLANEDA, POR NAZCA, CASA Luis XV., 22.000 $, Cía de Tierras, Rivadavia 767.

ATRES CUADRAS DE LA AVENIDA Y estación Colegiales, vendo un terreno, ocurrir Av. Vélez Sarsfield 240, dueño.

AL FRENTE 95 DE MAYO EN SAN Isidro, 100.000 v., vendo, tratar B. sur Mer 586.

A 8 $ VARA VENDO TERRENO EN VIlla Urquiza, Colodrero y Núñez, con facilidades, San Martín 170. v21

AUNA CUADRA DE RIVADAVIA SOBre Colpayo, terreno de 10x50, á largos plazos, se vende, Rivadavia 643. v31

AV. PROVINCIAS UNIDAS Y Av. ESCAlada, terreno de 10x60, á plazos, Rivadavia 542. v31

AMENSUALIDADES VENDO CASAS EN todos los ratios de la capital, pidan planos á J. Edelstein, B. Mitre 655. v32

AZUL VENDEMOS UNAS MILES HECtáreas, Arturo Barros y Cía., San Martín 50. v22

ALTAMIRANO VENDEMOS UNAS 600 hectáreas, Arturo Barros y Cía., San Martín 50. v22

ALVAREZ JONTE VENDEMOS UNAS 900 hectáreas, Arturo Barros y Cía., San Martín 50. v22

A 10 $ DE AMORTIZACION AL MES, por cada 1000 $ del importe del edificio, construyo casas sin anticipo, escritorio Jujuy 1250, de 1 á 7 p. m. v21

### VENTA DE CASAS, TERRENOS Y CAMPOS

AV. LIBERTADOR 4600 Á 4700, VENDEmos unas 400 á Sociedad Arturo Barros y Cía., San Martín 50. v21

ACONSTRUYA SU DINERO PAGANdo alquileres, empresa Serai, Mitre 857. v21

AQUARTO TERRENO CASA CONVENCION 8.50 $, 10 x 47.500, Convención 559. v21

AUNA CUADRA DE LA ESTACION RUgby, terreno 10.000 varas, con 8 casitas, muchas plantas, 8 $ la vara, tratar Blanco Peña 416. v23

A 15 MINUTOS DE LA CAPITAL, EN Villa Centenalación, vendemos terrenos desde 18 pesos mensuales, ocurrir Rivadavia 910. v21

APROVECHEN LIQUIDO AL CONTADO en Martínez, 10.000 varas, á 5 cuadras estación, 10 cuadras guarios. Lavalle 3128, de 11 á 1.

AMENSUALIDADES Y VENDO CASITAS de material, 1.a manzana de la provincia, Av. de Mayo 1813, escritorio de 1 á 5 p. m.

A 1.95 $ LA VARA VENDEMOS EN Aguscalientes 800.000 varas á cuadras de la estación, terreno alto, financiación para 10 años. The Barbicane Co., Corrientes 854. v21

AUNA CUADRA DE CORRIENTES ESCuela Graduada, terreno de 10x50, á 15 $ el metro, edificación obligada, 10% por contado, saldo en 10 años. Rivadavia 643. v31

ANORTE, CONTADO CERRADA, SAN Martín, Alsina 1.a cuadra, 10 por 30, 1.a manzana, Alsina 1.a cuadra, 10 por 30, 1.a manzana, Alsina 1.a cuadra, 10 por 30, 1.a manzana

## PRESTAMOS Y HIPOTECAS

A BAJO INTERES HAY $ 30.000 Y 1.500.000 para hipotecas, urgente, Corrado y Cía., B. Mitre 707.

A LA PROTECTORA COMERCIAL, Av. de Mayo 861, facilita dinero amortizable y a plazo fijo.

A BAJO INTERES, DE 1.000 A 300.000 $ damos en hipoteca, Arturo Santiso y Cía., Maipú 126 ó Rivadavia 8613.

A 1 o/o ANUAL CON AMORTIZACION damos dinero á comerciantes y propietarios con sola firma, Piedras 380, altos.

A MENSUALIDADES DE 8.95 DAMOS dinero en hipoteca y para construcciones desde 1000 $, Piedras 380, altos.

A INTERES MODICO DOY 5.000 A 150.000 $ en hipoteca, Defensa 152, Lunes de 2 á 6. v22

A BUEN INTERES NECESITO 20.000 $ sobre fincas centrales, Alsina 331, de 1 á 5.

A LSINA 331, PRESTO SOBRE FINCAS y campos en la provincia de Buenos Aires, R. Sotomayor.

A DELANTO DINERO SOBRE LIBRETAS de terrenos ó casas, dirigirse 25 de Mayo 140, escritorio 26. v23

A 1 o/o HIPOTECAS POR MENSUALIDADES, sin anticipos, en cualquier punto. Salta 607. v31

A LIBRETAS DE TERRENO O ESCRITURAS, dinero rápido, particular y sin anticipos, Salta 607. v31

A COMERCIANTES DAMOS DINERO firmando pagaré, Victoria 539, escrit. No. 1. v21

A 1 o/o ANUAL DOY EN HIPOTECA particular sobre casas ó campos. Hay disponibles $ 800.000. R. Brave, Rivadavia 749. v22

A DELANTAMOS DINERO EN 24 HORAS sola firma, á empleados, comerciantes, propietarios y sobre libretas de terreno, construcciones á plazos, las. y 2as. hipotecas. Enrique J. Cornejo y Cía., B. Mitre 737.

A DEMARCHI Y Cía., DAN DINERO en 24 horas á empleados, comerciantes y propietarios, sola firma, libretas de terrenos, construcciones al 7 o/o. Hipotecas 1as. y 2as., capital y provincia $ 1000 á 100.000, Rivadavia 575.

A EMPLEADOS, COMERCIANTES y propietarios, con sola firma, facilitamos dinero en el día; hipotecas primeras y segundas al 7 o/o, Sociedad de Crédito, Victoria 1406.

DINERO DISPONIBLE EN 24 HORAS, interés bajo, Cangallo 521, esc. 22. v22

DINERO PRESTO EN EFECTIVO, SIN garantía, Cangallo 456, escritorio 37, particular.

DINERO AL 5 o/o, HIPOTECAS, LIBRETAS de terreno y alquileres, A. Rosenoer, S. Martín 32 y F. Unidas 3313. v21

DINERO SIN HIPOTECA, DOY CON GARantía, en testamentarías á herederos declarados, sin corredor ni comisión. 25 de Mayo 140, escritorio 13, de 3 á 5.

DIEZ MIL PESOS EN 1a. HIPOTECA, propiedad en la capital, necesito, trato directamente Sr. de la Peña, Moreno 1182, de 9 á 4.

DINERO DAMOS EN HIPOTECA, SECción dirigida por el señor J. Vilaseca, ex gerente jubilado del Banco de la Nación; Arturo Barros y Cía., San Martín 50, v25

DINERO EN HIPOTECA, SOBRE CASAS y campos, desde $ 10.000 arriba, bajo interés, largos plazos, con amortizaciones, se adelanta el 50 o/o del valor, operaciones rápidas y reservadas, José D. Faro, Reconquista 144, U. T. 3929, Avenida. v16en.

EN HIPOTECA DOY 2 A 18.000 $, SIN corredor, Giribone 218.

EN HIPOTECA NECESITO 40.000 $ sobre casa central, A. R. P., poste restante.

HAY PARA COLOCAR EN HIPOTECA de 5 á 100.000 $, en casas en la capital, Ecuador 224.

NECESITO $ 40.000 AL 9 Y 12 EN HIpoteca sobre una casa en construcción, muy central, Rivadavia 746. v21

OJO! — P. D'URSI Y Cía., DAN DINERO á empleados y comerciantes en general al más bajo interés en plazos con amortizaciones mensuales, desde $ 5, con adelanto, operaciones rápidas y reservadas, Sarmiento 429.

QUINCE MIL PESOS, 30.000, 60.000 EN hipoteca, ciudad, Prevot 3 Larré, B. Mitre 441. v22

SOBRE HIPOTECA EN LA CAPITAL facilito 20.000 pesos, 15.000 y 10.000, sin intermediarios y por carta Lavalleja 1154.

SOBRE CASAS Y CAMPOS PRESTO PEsos, 15, 25, 40, 50, 150 y 250.000, Antonio Zuliani, Cangallo 322, U. T. 3761, Avenida. v21

TENGO DINERO EN FRACCIONES HASta 70.000 $, para dar en hipoteca sobre campos de la provincia de Buenos Aires, ó casas en la capital, Z. Cuestas, Salta 732, de 11 á 1 y de 7 á 5 p. m. v21

## COMPRA Y VENTA DE NEGOCIOS

[illegible], POCO CAPITAL, Arena la esquina. v22

[illegible] ENDEN CUALQUIER días. J. Alvarez.

[illegible] VENDO 1.500 $, ALQ. mezuela 1872.

[illegible] A CENTRICA, VENDO es casa, Cevallos 264.

[illegible] CONTRATA POCO ca. Independencia 2399.

[illegible] 1200 $, FACILIDAD vendo, Alsina 1594.

[illegible] NIÑO, INST. CASA, se cont 4 años, Rivadavia. v23

[illegible] O, BUENO, VER BAJuan Solari, Moreno 2200. v16en.

[illegible] FIGUEROA 38, ENTRE esquinas, armazones de mismo. v21

[illegible] A DE BOCHAS frente apital, se vende. Lacuntre Ríos 1594. v21

ALMACEN GUAIQUINGO 24, nadie falte. v22

[illegible] IDAS ENTRE CONa fábricas, vendo por mede 289. v23

[illegible] CTE. UNION, GANGO 0 $, Alsina 1372, Alvarez.

[illegible] SOCIO CAPITAL, SE erio abierto Caballito 351 de 12 á 1.

[illegible] NORTE, ARMAZO- 1.00 $, tratar Moreno 1792.

ALMACEN BEBIDAS, CENTRAL, POR Córdoba vendo, balance $ 3000, contrato, Lavalle 2042.

ALMACEN ARMAZONES CASA, POR Luis Heras vendo $ 2000 de [illegible] $ 140, Lavalle 2042.

ALMACEN Y BEBIDAS, NEGOCIO MUY garantido, vendo 1.100 $, [illegible] Cevallos 264.

ALMACEN EN ESQUINA, CAPITAL, RIVAdavia, mucha venta mensual 3.000 $, vendo ó doy Moreno 1753.

ALMACEN POR SAN JUAN, VENDO balance 2.000 $, armaz casa, con 5 años, Garay 2203.

ALMACEN EN EL CABALLITO VENDO balance 3.000 $ armaz casa con 5 años Garay 2203.

ALMACEN POR CONSTITUCION, vendo capital 4.500 $ diario 150 $, 3 piezas, Balcarce 185, Casal.

ALMACEN EN Pilar, DIARIO 1400 $, [illegible]nsaciones, á prueba, vendo Balcarce 185, Casal.

ALMACEN POR B. DE IRIGOYEN, CApital 12.000 $ diario 180 $ á prueba, Balcarce 185, Casal.

ALMACEN POR DEFENSA, CAPITAL 3.000 $, diario 4.000 $, [illegible] vendo, Balcarce 185, Casal.

ALMACEN POR FLORES, CAPITAL, pesos 3.000, instalaciones casa 1.500 90 pesos, Balcarce 185, Casal.

ALMACEN POR PATERMO, VENDO CAPital 2.000 $, instalaciones casa á prueba, Balcarce 185, Casal.

ALMACEN Y CANTINA, PLAZA MAYO, capital 8.000 $, diario 180 $, Balcarce 185, Casal.

ALMACEN VENDO ENFERMEDAD, armazones casa, [illegible] Alsina 1372, Alvarez.

ALMACEN UNICO, INSTALACION CASA, se vende 4000 $, diario 100 $ vende [illegible], Corrientes 2141.

ALMACEN INSTALACION CASA, 4000 pesos, parada Retiro, diario 10 vendo vende parada 1441.

ALMACEN 2000 $, 1 PIEZA, VENDO 80 $ diario 15 $, vendo [illegible] Corrientes 1441.

ALMACENCITO CON DESPACHO DE bebidas se vende con poco capital, no comodidad para familia, calle [illegible] 1.

ALMACENES BIEN SITUADOS de 1.500, 2.000, 3.000, 4.000 á 30.000, vendo Alsina 1418.

ALMACEN AL NORTE, ARMAZONES de casa, vendo 2.000 $ diario 80 $, Victoria 773.

ALMACEN POR SANTA FE, 3600 $ de único, arma casa vende Cargo, Alsina 1594.

ALMACEN UNICO, POR CORRIENTES, 6000 $, diario 150 $, vendo, Cargo, Alsina 1594.

ALMACENES POR BOEDO ARMAZ casa, 4.000 $, alq 150 piezas 3 diario garantido 3.000 $, contrato 3 1/2 años, vende Rebecchi, Belgrano 1851.

ALMACENCITO CENTRAL, VENDO pesos 1200, alq $ 100 3 piezas, contrato 3 años, diario á prueba $ 50, urgente, por enfermedad, Victoria 1970.

ALMACEN ESQUINA, ARMAZONES casa, ocasión, por enfermedad, vendo sin llave, capital 3.000 $, dinero asegurado 80 $, Cevallos 264.

## COMPRA Y VENTA DE NEGOCIOS

ALMACEN CON TODAS LAS EXISTENcias, se vende en $ 2.800, diario 50 $, tratar San Fernando y Emilio Castro, Liniers.

ALMACEN MUY ANTIGUO SE VENDE á balance, por estar muy enfermo el dueño, verlo y tratar Avellaneda 1498, Caballito.

A REMATAR Ó VENDER PARTICULARmente su negocio, sin gastos, con resultado positivo, consulten antes con V. Novelli, Victoria 773. v21

ADOLFO PEREZ NO COBRA GASTOS para vender ó rematar pronto cualquier negocio, legalidad y reserva, Venezuela 1441, U. T. 3736, Libertad. v24

ALMACEN POR EL PARQUE PATRIcios, instalaciones de la casa, alquiler 95 $, contrato 4 años, capital 3.000 $, diario 120 $, casa independiente vendo á prueba, tratar Balcarce 185.—Casal. v25

ALMACEN POR COCHABAMBA, DIArio 120 $, toda prueba, alquiler 140 $, contrato, solo en la esquina, vendo 4500 $, sin pretensiones, tratar E. Alvarez, Moreno 1792.

ALMACEN AL NORTE, ALQUILER 180 pesos, contrato 3 años 2 piezas, 15 años existencia mismo dueño, capital 3.000 pesos, vendo á balance por retirarme, Uruguay 494.

ALMACEN MUY BUENO ENTRE MERcados de Abasto, estación Lacroze y tranvías Timpson vendo á balance, instalaciones de la casa y contrata, capital 4 á 5.000 pesos urgente, M. Casal, Balcarce 185.

ALMACENEROS ¿DESEAN COMPRAR buenos negocios? Ricardo Conesito y Antonio Estévez les ofrecen más de 300 almacenes de 2.500, 3, 4, 5, 6, 7, 8, 9, 10 y 15.000 $, algunos únicos, otros facilitan pago y muchos con armazones de la casa en el centro, Barracas, Boca, Caballito, Flores, Belgrano, Lanús y Lomas, tenemos bien centrales de 7.000, 8, 9, 10 á 15.000 $, entradas mensuales, tratar de 5 á 7.000 $, más datos, Piedras 12, Tucumán y Esteves.

BAR SE VENDE CENTRAL Y CONTRAto, informes Rivadavia 1466. v21

BAR Y CAFE EN EL CORAZON DE LA ciudad venta mensual 15.000 $, vende Zoon y Cía., Carrito 787.

BAR Y BILLARES DE 200, 3000 HASTA 10.000 $ vendo, Sáenz Peña 230.—Sustamante.

BIOGRAFO VENDO Ó ALQUILO POR Avenida; otro 6.000 $, varios Victoria 1490.

BAR LUNCH, CORRIENTES Y SUIPAcha, diario 90, garantido, vendo 3.000 $, Moreno 1753.

BAR BIOGRAFO AL AIRE LIBRE SItio mejor de la capital, capacidad 1000 sillas, toda la prueba, vendo, por carta Constructor Nacional 1146.

BAZAR, JUGUETERIA, CIGARRERIA, esquina, 4 vidrieras, altano, inmejorable posición vendo, casa independiente, fuerta zaguán, 4 piezas, cuarto de baño, cocina, etc., alquiler y negocio baratísimo, Colombres esquina Quito. v21

CARNICERIA SE VENDE, TRATAR EN la misma, Catamarca 1125. v22

CAFE Y BILLARES VENDO AL LADO estación, Carlos Calvo 3100. v21

CARNICERIA VENDO BARATA, POR enfermedad en la familia, Vera 2060. v22

CIGARRERIA SE COMPRA, EN EL centro, por carta solamente, Florida 630.

CAFE BILLARES VENDO URGENTE por Callao, [illegible] 5 años, Rivadavia 2577. v23

CAFES CENTRALES, LOS MEJORES, de 2.000, 4.000, 5.000 á 50.000 $, vendo Alsina 1418.

CIGARRERIA HELADERIA, CERCA importante mercado, 850 $, alq. 70, diario 45 $, vendo Belgrano 1851.

CARBONERIA, CARRO Y 3 CABALLOS, 2.500 $, alq 150, piezas 4, galpón y fondo, vende Belgrano 1851.

CAFE BILLARES, COMUNICANDO CON teatro, negocio positivo, vendo en pesos 20.000, Belgrano 1851.

CARNICERIA 1.000 $ DESP. 1 RES, otro 1.500 $, central, varias vendo Victoria 1690.

CAFE BAR VENDO 4.000 $, UTILIDAD mensual 600 $, libres, contrato, urgente, Victoria 773.

CIGARRERIA CENTRAL VENDO 800 $, diario 50 $, alquiler barato, 2 piezas Victoria 773.

CAFE BILLARES, VENTA Á PRUEBA 4.000 $ mensuales, central Balcarce 185, Casal.

CIGARRERIA VENDO 1.500 $, DIARIO 80 $, casa sola, 2 vidrieras, tratar Balcarce 185, Casal.

CARBONERIA POR SAN JUAN, VENdo balance 7.000 $, diario 25 cuartillos, Garay 2303.

CAFE 2 BILLARES 3200 $, DIARIO 55; otros 4, 5, 7 y 85.000 $ vendo, Venezuela 1441.

CIGARRERIA CENTRAL 3500 $, GRAN negocio, diario 60 $, vendo, Venezuela 1441.

CAFE 3 BILLARES, SOBRE RIVADAvia, vendo $ 2500, negocio positivo! Lavalle 2042.

CARNICERIA, CARRO Y CABALLO, ESquina, por Palermo, vendo $ 2500, 1 res, Lavalle 2042.

CAFE BILLAR ESPLENDIDA POSICION vendo 1.000 $, ocasión única, Cevallos 264.

CIGARRERIA LOTERIA CENTRAL UN chiche, vendo 700 $, aprovechen, Paraná 829.

CAFE DOS BILLARES, $ 2000, MITAD de su valor, otros $ 4000, 6000, 80000 y 10.00000, vendo, Paraná 505, Alfonsín.

CIGARRERIA, LIBRERIA Y JUGUETEria esquina, alquiler 50 $, vendo 1.000 pesos, por enfermedad, tratar Méjico 1750.

CAFE EN MERCADO, GRAN OCASION, vendo 1.400 $, vale triple, diario 35 $, garant. Garay 2303.

CIGARRERIA, LIBRERIA CHICHE DE CAsa sola, alq barato, sin corredores, vendo, Chacabuco 1365.

COMPRO CUALQUIER CLASE NEGOCIO cualquiera que sea su importancia, Alsina 1372, Alvarez.

CAFE, BAR Y BILLARES, VENDO, diario 250 $, facilidades de pago, Ecuador 224.

CARNICERIA ESQUINA GRAN DESPAcho vendo 2000 $, es pichincha, tratar Moreno 1792.

CIGARRERIA, LIBRERIA Y SALON DE lustrar vendo 1000 $, deja 20 $ libres, Sáenz Peña 230.

COMPRO CAFE CENTRAL HASTA 15000 $, datos 5 Estrellon y Orlandi, Maipú 220, de 2 á 6. v21

COCHERIA SE VENDE EN GLOBO O por fracciones, mitad al contado y mitad á plazos, tratar Julio 2010. v22

CIGARRERIA, LIBRERIA, SALON lustrar vendo, comodidad, alquiler barato, Humberto 2189. v22

CAFE BILLAR Y RESTAURANT vendo mitad de su valor, tratar con el dueño, Provincias Unidas 115. v21

CASA PENSION VENDO POR 10 CAsas todas ninuebadas, urgente por su ventana el dueño, Méjico 1155. v22

CIGARRERIA, LIBRERIA Y BAZAR mitad importante, vendo urgente, Rivadavia 3827. v23

CAFE HOTEL BIOGRAFO SE VENDE 6.000 pesos vale doble, por no poderse atender, 25 de Mayo 12, Temperley.

CAFES BILLARES BIEN CENTRALES de 2.000 $, 3, 4, 5 á 10.000 $ ó menos, vendo, Piedras 413.

CIGARRERIA Y LIBRERIA 2.000 $ O A balance, casa, 2 piezas, 60 cont., 31 meses vendo Piedras 813.

CONFITERIA DE MUCHO TRABAJO EN centro vendo tratar de 9 á 11 y de 2 á 5 del Retiro 324. v22

CIGARRERIA PAPELERIA Y LOTERIA, se vende urgente, barata, tratar en la misma Lima 1.

CAFECITO SE VENDE POR ENSEÑE DE mal mucho movimiento, abierto hace 7 años en inmejorable posición, Córdoba 1.

CIGARRERIA LOTERIA Y LIBRERIA, vendo por cuidarme, frente al Parlamento, diario 150, á prueba, tratar Alsina 1491.

CAFE BAR POR AVENIDA DE MAYO, vendo $ contrato, comodidad para familia diario 240 $, vendo por disolución de sociedad, tratar hasta hoy, Alsina 1491.

CAFE CENTRAL, 3 BILLARES CENTRAL, contrato 3 años, negocio 200, 3 piezas, diario de 3, capital 4.000 $, vendo á balance por enfermedad, Uruguay 425.

CAFE EN OCASION SE VENDE, NEGOcio establecido en 4 años nuevo 202, por ocuparme en café y bodega con poca [illegible] No se atienden intermediarios. v22

CIGARRERIA SALON Y LOTERIA CENtralísima, comodidades, alq con 3 años vendo en $ 500 por ausentarme, Urug 494. v22

CARPINTERIA MECANICA, SE VENDE, con facilidad de pago, ó se alquila con todas sus máquinarias, informes R. R. Saavedra 867, Avellaneda. v21

CAFE, BAR Y BILLAR, ESQUINA, contrato comodidades, alquiler barato, diario 80 $, vendo urgente en 2.500 $, Uruguay 494.

CASA DE HUESPEDES SE VENDE con facilidad para el pago, 22 piezas, y es la única que existe en el pueblo, Morris, San José 384.

CAFE BILLARES, ESQUINA ESQ. VENDO punto inmejorable y de gran porvenir, con 4.000 $, diario á toda prueba 30 $, alq. regalado, contrato 3 años, Garay 2303.

CARNICERIA VENDO $ 500, ALQ $ 60, 2 piezas y un terreno de 1500 varas, la sola casa 3 años, diario 180 kilos, tratar Victoria 1970.

CASA DE PENSION BIEN ACREDITAda, formal, teniend buena clientela, en pleno centro, vendo, condiciones excepcionales, por razones de salud, escribir al correo central, poste restante, á H. A. v24

CAFE Y CANTINA, VENDO POR ENFERmedad, buena clientela, poco alquiler, Chacabuco 1022.

CASA AMUEBLADA CENTRAL, 2200 $, 13 piezas, vale doble, Belgrano 1302.

CIGARRERIA Y LOTERIA, MUY central vendo $ 2100, precio fijo, alq. barato, neg. y 1 pieza grande, etc., mensual $ 2000, Victoria 1970.

CIGARRERIA, LOTERIA Y GRAN SAlón de lustrar, uno de los mejores de Buenos Aires, muy central, mejor no puede ser para este negocio, se vende, Maipú 168. v22

CARBONERIA Y MAICERIA VENDO por no poderla atender, trabaja con 2.500 pesos mensuales, dirigirse estación Villa Ballester, F. C. C. A.—A. Badaracco Hno. v21

CIGARRERIA, LOTERIA Y VENTA DE papel sellado, esquina, por los nuevos Tribunales; gran oportunidad, diario $ 150, regalo barato por retirarme de los negocios, Uruguay 494.

CASA DE PENSION, BIEN ACREDITAda, formal, teniendo buena clientela, en pleno centro, vendo, condiciones excepcionales, por razones de salud escribir al correo central, poste restante, á H. A. v24

CIGARRERIA, LAVALLE 1500, VENDO existencias y armazones á cualquier precio el sábado 23 á las 7 p. m. Los interesados pueden ofrecer precio todos los días de 6 á 8 p. m.

CASA PENSION, CASA DE PRIMER ORden, con 14 piezas, reglamente amuebladas, escritorio inmejorable lo que se gasta, de comprobar. Capital de 12 á 13.000 pesos. Dirigirse á Carlos Hnos., San Nicolás. v30en

CARAYOL Y Cía., REMATAN HOY RESTaurant y cancha de bochas, Patricios 1046.

HOTELITO POR EL CONGRESO, VERdadero aguinaldo vendo 6000 $, Sáenz Peña 230.

HOTEL RIVERA DE QUILMES, SITUAdo en la plaza, se vende, dirigirse á la Oficina de Quilmes, F. C. S. v23

HOTEL Y RESTAURANT VENDO CON 18 piezas 4 años contrato, facilidad de pago, P. de Julio 676. v 9

HORNOS DE CAL, EN Malagueño, SE venden dos hornos 6 instalaciones. Beneficio anual $ 24.000. Precio, 40.000 $. Informarse á J. Gandía, Libertad 827, por carta ó personalmente de 5 á 7 p. m. v21

## COMPRA Y VENTA DE NEGOCIOS

HERRERIA DE CABALLOS SE VENDE por desavenencia de sociedad, San Juan 4041. v22

IMPRENTA SE VENDE BARATA, CAPAcidad trabajos corrientes, Solar 2375.

IMPRENTA SE VENDE, GRAN PICHINcha, Billinghurst 1218, tratar con V. Tesone. v23

IMPRENTA Y LIBRERIA VENDO POR no poderla atender, facilidad de pago, condiciones ventajosas, Castro Barros 311, v23

LECHERIA CENTRICA Á PRUEBA vendo 4.200 $, diario 80, Venezuela 1672.

LECHERIA VENDO 2.300 $, DESP. 11 tarros, vale doble, Venezuela 1672.

LECHERIA VENDO 850 $, DESP. 8 TArros, al most., cont., 2 años, Venezuela 1672.

LECHERIAS, CIGARRERIAS DE 600 $, 1.000, 1.500, 2.000 á 10.000 vendo, Alsina 1672.

LECHERIAS DE 1000, 1500, 2, 3, 4, 5 Y 20.000 $, vende Garayon y Cía., las mejores, Moreno 1753.

LECHERIA CENTRAL VENDO 4.000 $, otra esq. 3.500 $, y varias Chacabuco 1022.

LECHERIA HELADERIA ESTILO Marfonia, contrato 2 años, 11 tarros, diario á prueba, vendo 800 $, Sáenz Peña 144.

LECHERIAS VENDO LAS MEJORES de 1000 hasta 7000 $, Sáenz Peña 230 — Sustamante.

LECHERIA BULEVAR CENTRAL, 10 TArros á prueba, vendo 2000 pesos, Parana 825.

LECHERIA 3000 $, 6 MESAS, DEJA 400 $ al mes, central, otra 900 $, Belgrano 1302.

LECHERIA CHICHE, PUNTO CENTRICO 9 tarros diarios, con mucho despacho de helados vende particular, por ausentarme en 1800 $, tratar Lavalle 3388. v22

LECHERIA Y [illegible] CON 6 VACAS, muy [illegible] cont, 3 años, el dueño [illegible] ia, tratar, Victoria 19 [illegible]

LIBRE [illegible] JUGUETERIA acre [illegible] completa satisfacció [illegible] tratar directamente [illegible] Alvarez 1853, de 9 á 10 a. m. v21

MENDOZA, UN GRAN ESTABLECImiento de bodega, vendemos en la mejor ubicación de Mendoza, con todas las maquinarias modernas, Arturo Barros y Cía., San Martín 50. v21

NEGOCIO DE FONOGRAFOS, SE VENde pudiendo agregarse otro ramo, Rincón 176.

NEGOCIO!! NEGOCIOS! HOY! HOY! de 1 á las 2 de la tarde, Chacabuco 826, mucha cantidad de juguetería, librería y papelería, en 1 mes chicos y grandes, libros y útiles de colegio, regia billetera de cafés, armazones, mostradores, sillas de bar, etc., etc., á liquidar por lo que sea, remata Mariano del Castillo y Pozo.

OJO, PELUQUERIA VENDO, SALON 1 pieza, 31 $, contrato 30 meses, Lambaré 849, Corrientes á la altura 4600.

OJO, PELUQUERIA BUENA Y BARATA vendo por ausentarme, A. Centenario 780, Quilmes F. C. S. v23

OJO, PELUQUERIAS BUENAS Y MUEbles de ocasión siempre vende Failvenc, Sarandí 247. v21

OJO! PELUQUERIA VENDO, CENTRAL, alquiler barato y comodidad para familia, informarse cigarrería Independencia 1677. v21

PANADERIA SE VENDE, AREVALO esq. Baez. v22

PELUQUERIA Y CASA DE POSTIZOS SE vende baratísima, Chacabuco 392. v22

Pequeña CASA AMUEBLADA 6 PIEZAS se vende 1.900 $. Datos, Lavalle 147.—La Matica. v24

PANADERIAS DE 5.000, 7, 9 á 14.000 $, buenos contratos, vendo muchas, Piedras 813.

PANADERIA DE 2.000, 3, 8, 12 á 100.000 pesos todo radio, á prueba, vendo Victoria 1630.

PANADERIA MECANICA VENDO 7.000 $, 3 bols., otra 5.000 $, 6 bls., Victoria 1690.

PANADERIA CENTRAL CON AMASAdora vendo muy barato, Chacabuco 1022.

PANADERIAS DE 3000, 6000, 7500, 9500 con amasadora, otras de 15, 18 y 30.000 pesos, centrales, vendemos, Pavetz y Vicente, Bermejo 463. v23

PELUQUERIA Y CIGARRERIA POR COmisiones y Andes, alq. 80 $, buenos muebles, salón, mensual á prueba 450 $, cigarrería 700 $, regalo en 1.300 $, Uruguay 494. v22

POR FIN DE CONTRATO, SE VENDE un taller mecánico con máquinas de precisión para las compostura de automóviles. Hay también automóviles usados de buenas marcas y toda clase que se liquidan. Para verlos, Victoria 1478. v24

POR CESACION DE NEGOCIO OFRECEmos en venta una industria establecida en Rosario de Santa Fe, desde el año 1885, cuenta con dos marcas registradas de propiedad. Por más datos, Sarmiento 663 altos, Buenos Aires ó San Martín 1047, Rosario de Santa Fe. v31

PANADERIA SE VENDE, CALLE BRYard 1166, media cuadra de la plaza Centenario, muy cómoda casa para familia con 5 piezas, inmejorable horno de construcción moderna, negocio á la calle para despacho, tiene 8 años de contrata. v22

RECREO Y CANCHA DE BOCHAS, SE vende, Canning 2240. v23

RESTAURANT CENTRAL, DIARIO 150 pesos, vendemos 5.400 $, Alsina 1418.

RESTAURANT COMODIDAD, CENTRAL, 2000 $, facilidad, vendo por enfermedad, Alsina 1594.

RESTAURANT CENTRALISIMO, BUENA clientela vendo urgente, 1.700 $, tratar Alsina 1572.

RESTAURANT Y FONDAS VENDO 1000, 1500, 2000, 4000 hasta 15.000. Paraná 529.

RESTAURANT Y FONDA PARAJE IMportante vendo, contr. 3 años, Rivadavia 3827.

RECREO Y RESTAURANT POR PALERmo, negocio serio, acreditado y positivo, vendemos por la mitad de su valor, más datos, Uruguay 494.

SE VENDE LINDO BOLICHE DE SASTRE, sin capital Paraguay 1523. v21

SE VENDE REPARTO DE LECHE DE 8 tarros, tratar de 9 á 12 m., Cavia 90.

SE VENDE CARNICERIA OLAZABAL Y Ubaldes, ocurrir Vlamonte 563. v22

SE VENDE EMPRESA DE CARROS, NEgocio á toda prueba, Córdoba 629. v21

SE VENDE HERRERIA DE CABALLOS, calle Rivadavia 10999, Liniers F. C. O. v21

SE VENDE UN REPARTO DE LECHE de 9 tarros, tratar de 9 á 12 m., Cabello 2000.

SE VENDE CAFE Y RESTAURANT EN el Once, con buena clientela, particular, General Urquiza 55. v21

SE VENDE UN REPARTO DE LECHE de 10 tarros, carro nuevo y dos caballos, tratar Moreno 2916 v21

SE VENDE BAR IMPORTANTE, OTRO restaurant centralísimo, Paraná 508, á fondín.

SE VENDE TALLER DE CALZADO Y salón de lustrar, alquiler barato, Jujuy 209. v23

SE VENDE RESUELVE REMATAR SU NEgocio, dirijase á Ernesto Cuch, San José 1431.

SE VENDE CAMISERIA Y SOMBRERErería por ausentarse su dueño, San Juan 3361. v22

SE ALMACENES, CAFES, PENSION, Lotesitos y otros ramos, vendo, Victoria 1690.

SE VENDE UN DEPARTAMENTO DE 6 piezas bien amueblado, Victoria 967, 1er piso directamente. v22

SE VENDEN CAFE, FONDA Y UN ALmacen, por enfermedad del dueño, muy urgente, Constitución 3200. v21

SE VENDE FABRICA DE MOSAICOS de cemento propietario trae á Italia, verla y tratar, calle Estados 3756. v21

SE VENDEN LOS PUESTOS NUMS. 55 y 56 de ferias, por desavenencia de socios tratar en los mismos, Mercado Rivadavia R. Lopez Rodriguez. v22

SE VENDE ALMACEN Y FONDA POR ausentarse á Europa, con poco capital. Belgrano Rivadavia 391, Piñeiro, Avellaneda.

SE VENDE UNA HERRERIA Y fabrica de carros económicas, muy acreditada con 5 años de existencia, con contrata, su dueño 1644. v21

SE VENDE FONDA Y CANTINA POR no poder la atender, con buena clientela y contrata á media cuadra del mercado de Abasto, proveedor, calle Lafinur 619. v22

SE QUIERE VENDER RAPIDO SU negocio y ocurra á Sáenz Peña 230.—Instantáneo garantiz la operación en 48 horas.

SE VENDE UN TALLER DE MODAS en vestidos, casa acreditada y central, por informes 5 de Mayo 130, tercer piso, dep. 4, de 10 á 12 m.

SE VENDE POR NO PODERLO ATENder, un negocio de artículos para hombres, en el central, con contrato, Esmeralda 469 y Alsina.

SE VENDE EL VINO Y DESPACHO DE bebidas en 200 $, comodidad para familia ó se venden las existencias, mostradores, mesas, heladera y bancos, Chiclana 2000. v21

SE VENDE UN CAFE Y FONDA, MUY bien situado en la calle Julio Argentino Roca 295, Puente Alsina con buenas comodidades y todo al contado y alquiler barato, tratar en la misma. v22

SE VENDE EN MUY BUENAS CONDIciones taller de planchado, con 12 planchas y máquina para puños, al dueño le queda trabajo, Billinghurst 427, tratar á [illegible] 1023.

## COMPRA Y VENTA DE NEGOCIOS

TALLER DE LAVADO Y PLANCHADO, se vende con buena clientela y útiles, Uruguay 626, se le cede la casa al comprador del taller. v28

TALLER DE PLANCHADO VENDO POR no poderlo atender, 1.600 $, motor eléctrico centrífugo, máquina á gas de planchar y otra de lavar, comodidades para familia Tucumán 1633.

TRANSFIERO LA CONTRATA, DE una hermosa casa de pensión, 20 pensionistas, vendo los muebles, baratísimo, por enfermedad, razón Tucumán 1582.

TALLER VALIOSO CON GALPONES SE rematará el domingo 24 de Dbre. á las 2 p. m., en lotes, hay mucho y valioso, en la Boca, isla ribera Sur, frente á Bombardeo. Visiten, datalles M. Marasso, Alquitrán Brown 1488, Boca. v24

VENDO BUEN REPARTO DE HUEVOS y queso, muy barato, Rosado 4571. v21

VENDO CIGARRERIA, SALON DE LUStrar calzado y compostura, 270 $, Uruguay 976.

VENDO HERRERIA CON CONTRATO, para verse tratar de 5.30 á 6.30 de la tarde, Santiago del Estero 1457. v23

VENDO UNICA CANCHA DE PELOTA, restaurant con alojamiento, una cuadra de la estación F. C. O., Merlo. v23

VENDO LA FONDA GARIBALDI EN Rawson (F. C. P.), precio módico, tratar en la misma. v26

VENDO PELUQUERIA EN LA CALLE M. de Oca y Suárez, dirigirse á la calle A. del Valle 1328, después de las 6 p. m. v23

VENDO ALMACEN CALLE BAEZ 199 esq. Borrego, contrato 4 años, bastante comodidad, urgente por ausentarme, tratar en la misma. v21

VENDO PANADERIA ESQUINA, BUEna puerta, se vende por enfermedad, tratar en la misma, Pinzón y Hernandarias. v21

VERDADERA OCASION! POR tener QUE ausentarme del país, antes de fin de mes, vendo urgente mi casa de pensión amueblada reglamente, con 20 piezas y 3 años de contrata, utilidad 1000 $ al mes, por solo 8000 $, lo que vale 12000, ocurrir Bolívar 635. v22

ZAPATERIA VENDO A MEDIA CUAdra de plaza Constitución, Brasil 1219.

ZAPATERIA VENDO, BUEN PARAJE, esquina, larga contrata, informes, Larrea 350. v25

ZAPATEROS!! HOY EN CHACABUCO 526, botines hechos y cortes finos rematá á las 2 Mariano del Castillo y Pozo.

ZAPATERIA MUY ACREDITADA, CENtral, buena comodidad para familia, se vende con facilidades, datos Paraná 508. v21

## AVISOS COMERCIALES

AVISO AL COMERCIO QUE HE VENdido mi negocio de fonda, 25 de Mayo 722, comprador, Juan Tula. v23

AVISO AL COMERCIO QUE HE VENdido mi negocio de almacén, calle Convención 3300 Comprador, Antonio Pagani. v21

AVISO AL COMERCIO QUE HE VENdido mi negocio de almacén, calle Convención 3300, vendedor Manuel Borrelli, comprador Antonio Pagani. v22

AVISO AL COMERCIO QUE HE VENdido al señor José Oliveira el negocio de calzado Carlos Calvo 4399; reclamaciones hasta tres días.—Silverio Fernández. v21

AVISO AL COMERCIO QUE HE VENdido mi horno de ladrillos de Antonio Pagani y Cía., situado en la calle Circunvalación entre Provincias Unidas y Emilio Castro, comprador Manuel Borrelli. v21

A LOS ALREDEDORES DE PASCUAL Daurit, que tenía panadería Amato 830, se les llama á un arreglo amistoso para poder disponer del local, sin trámites judiciales y liquidar las existencias, Pablo Grumelli, Diciembre 19 de 1911. v21

AVISO AL COMERCIO QUE HE VENDIdo mi carnicería situada en la calle, Bebedero 4372, á don Juan Cravanzola, el que se crea con derecho á reclamaciones puede hacerlas en tres días, Bs. Aires, Diciembre 19 de 1911, Carlos Amaduro. v21

AL COMERCIO. — AVISO QUE HE vendido el señor Rafael Gallindez Arana mi negocio de peluquería y cigarrería calle Alberti 31 y 35; reclamaciones dentro de los tres días.—Buenos Aires, Diciembre 20 de 1911.—Vicente Marino. v22

AVISO AL COMERCIO EN GENERAL, que en esta fecha he vendido mi negocio de herrería, sito en la calle Rivera 145, las reclamaciones se atienden hasta los 8 días de la fecha, pasado dicho término no serán atendidos. Buenos Aires, Diciembre 19 de 1911.—O. D'Onofrio é hijos, comprador, Gusi Hnos. v21

AVISO AL COMERCIO EN GENERAL que en esta fecha he comprado al señor Faraldo Victorio mi negocio de café, cancha de bochas y billar situado en la calle Corrientes 2763; las reclamaciones se atienden hasta los tres días de la fecha, pasado dicho término no se atenderán.—Buenos Aires, Diciembre 21. v22

AVISO AL COMERCIO: CON INTERvención del balancecador y rematador público señor Enrique Bustamante, escritorio Sáenz Peña 230, vendí á las señoritas Ernestina F. de Schiavi nuestro restaurant Teresa Serrano y Teotista Lozano, mi panadería, Chile 1580. Reclamaciones tres días.—Diciembre 20 de 1911.—Eleuterio Ruiz, vendedor. v22

AL COMERCIO — CON INTERVENCION de señor José A. Quintana, balanceador, rematador y comisionista, con escritorio en esta capital, calle Rivadavia 3827, Coop. T. 383 Oeste, he vendido al señor Augusto Calfarane, mi confitería y pastelería sita en esta capital, calle Río de Janeiro 3 Aguirre Reclamaciones 3 días, Buenos Aires, Diciembre 19 de 1911, Antonio Brull vendedor. v21

AVISO, CON INTERVENCION DE LOS señores Juan Pascual y Cía. balanceadores y rematadores públicos, escritorios Victoria 1970, fué vendido el

## VARIA de MUEBLES y OBJETOS VARIOS

**MUEBLES!!! M**

Pianos automáticos de lujo, 88 teclas, 65 rollos, $ 350 oro. Pianos verticales, 88 teclas, $ 200 oro. Pianos verticales, 88 teclas, $ 150 oro. Pianos verticales, 88 teclas, $ 120 oro. Pianos verticales, 88 teclas, $ 100 oro. Pianos verticales, 88 teclas, $ 80 oro. Pianos verticales, 88 teclas, $ 60 oro. Pianos verticales, 88 teclas, $ 50 oro. Pianos verticales, 88 teclas, $ 40 oro. Pianos verticales, 88 teclas, $ 30 oro. Pianos verticales, 88 teclas, $ 25 oro. Pianos verticales, 88 teclas, $ 20 oro. Pianos verticales, 88 teclas, $ 15 oro. Pianos verticales, 88 teclas, $ 12 oro. Pianos verticales, 88 teclas, $ 10 oro. Pianos verticales, 88 teclas, $ 8 oro. Pianos verticales, 88 teclas, $ 6 oro. Pianos verticales, 88 teclas, $ 5 oro. Pianos verticales, 88 teclas, $ 4 oro. Pianos verticales, 88 teclas, $ 3 oro. Pianos verticales, 88 teclas, $ 2 oro. Pianos verticales, 88 teclas, $ 1 oro. Pianos verticales, 88 teclas, $ 0.50 oro. Pianos verticales, 88 teclas, $ 0.25 oro. Pianos verticales, 88 teclas, $ 0.10 oro. Pianos verticales, 88 teclas, $ 0.05 oro. Pianos verticales, 88 teclas, $ 0.01 oro. Pianos verticales, 88 teclas, $ 0.005 oro. Pianos verticales, 88 teclas, $ 0.001 oro. Pianos verticales, 88 teclas, $ 0.0005 oro. Pianos verticales, 88 teclas, $ 0.0001 oro. Pianos verticales, 88 teclas, $ 0.00005 oro. Pianos verticales, 88 teclas, $ 0.00001 oro. Pianos verticales, 88 teclas, $ 0.000005 oro. Pianos verticales, 88 teclas, $ 0.000001 oro. Pianos verticales, 88 teclas, $ 0.0000005 oro. Pianos verticales, 88 teclas, $ 0.0000001 oro. Pianos verticales, 88 teclas, $ 0.00000005 oro. Pianos verticales, 88 teclas, $ 0.00000001 oro. Pianos verticales, 88 teclas, $ 0.000000005 oro. Pianos verticales, 88 teclas, $ 0.000000001 oro. Pianos verticales, 88 teclas, $ 0.0000000005 oro. Pianos verticales, 88 teclas, $ 0.0000000001 oro. Pianos verticales, 88 teclas, $ 0.00000000005 oro. Pianos verticales, 88 teclas, $ 0.00000000001 oro. Pianos verticales, 88 teclas, $ 0.000000000005 oro. Pianos verticales, 88 teclas, $ 0.000000000001 oro. Pianos verticales, 88 teclas, $ 0.0000000000005 oro. Pianos verticales, 88 teclas, $ 0.0000000000001 oro. Pianos verticales, 88 teclas, $ 0.00000000000005 oro. Pianos verticales, 88 teclas, $ 0.00000000000001 oro. Pianos verticales, 88 teclas, $ 0.000000000000005 oro. Pianos verticales, 88 teclas, $ 0.000000000000001 oro. Pianos verticales, 88 teclas, $ 0.0000000000000005 oro. Pianos verticales, 88 teclas, $ 0.0000000000000001 oro. Pianos verticales, 88 teclas, $ 0.00000000000000005 oro. Pianos verticales, 88 teclas, $ 0.00000000000000001 oro. Pianos verticales, 88 teclas, $ 0.000000000000000005 oro. Pianos verticales, 88 teclas, $ 0.000000000000000001 oro. Pianos verticales, 88 teclas, $ 0.0000000000000000005 oro. Pianos verticales, 88 teclas, $ 0.0000000000000000001 oro. Pianos verticales, 88 teclas, $ 0.00000000000000000005 oro. Pianos verticales, 88 teclas, $ 0.00000000000000000001 oro. Pianos verticales, 88 teclas, $ 0.000000000000000000005 oro. Pianos verticales, 88 teclas, $ 0.000000000000000000001 oro. Pianos verticales, 88 teclas, $ 0.0000000000000000000005 oro. Pianos verticales, 88 teclas, $ 0.0000000000000000000001 oro. Pianos verticales, 88 teclas, $ 0.00000000000000000000005 oro. Pianos verticales, 88 teclas, $ 0.00000000000000000000001 oro. Pianos verticales, 88 teclas, $ 0.000000000000000000000005 oro. Pianos verticales, 88 teclas, $ 0.000000000000000000000001 oro. Pianos verticales, 88 teclas, $ 0.0000000000000000000000005 oro. Pianos verticales, 88 teclas, $ 0.0000000000000000000000001 oro. Pianos verticales, 88 teclas, $ 0.00000000000000000000000005 oro. Pianos verticales, 88 teclas, $ 0.00000000000000000000000001 oro. Pianos verticales, 88 teclas, $ 0.000000000000000000000000005 oro. Pianos verticales, 88 teclas, $ 0.000000000000000000000000001 oro. Pianos verticales, 88 teclas, $ 0.0000000000000000000000000005 oro. Pianos verticales, 88 teclas, $ 0.0000000000000000000000000001 oro. Pianos verticales, 88 teclas, $ 0.00000000000000000000000000005 oro. Pianos verticales, 88 teclas, $ 0.00000000000000000000000000001 oro. Pianos verticales, 88 teclas, $ 0.000000000000000000000000000005 oro. Pianos verticales, 88 teclas, $ 0.000000000000000000000000000001 oro. Pianos verticales, 88 teclas, $ 0.0000000000000000000000000000005 oro. Pianos verticales, 88 teclas, $ 0.0000000000000000000000000000001 oro. Pianos verticales, 88 teclas, $ 0.00000000000000000000000000000005 oro. Pianos verticales, 88 teclas, $ 0.00000000000000000000000000000001 oro. Pianos verticales, 88 teclas, $ 0.000000000000000000000000000000005 oro. Pianos verticales, 88 teclas, $ 0.000000000000000000000000000000001 oro. Pianos verticales, 88 teclas, $ 0.0000000000000000000000000000000005 oro. Pianos verticales, 88 teclas, $ 0.0000000000000000000000000000000001 oro. Pianos verticales, 88 teclas, $ 0.00000000000000000000000000000000005 oro. Pianos verticales, 88 teclas, $ 0.00000000000000000000000000000000001 oro. Pianos verticales, 88 teclas, $ 0.000000000000000000000000000000000005 oro. Pianos verticales, 88 teclas, $ 0.000000000000000000000000000000000001 oro. Pianos verticales, 88 teclas, $ 0.0000000000000000000000000000000000005 oro. Pianos verticales, 88 teclas, $ 0.0000000000000000000000000000000000001 oro. Pianos verticales, 88 teclas, $ 0.00000000000000000000000000000000000005 oro. Pianos verticales, 88 teclas, $ 0.00000000000000000000000000000000000001 oro. Pianos verticales, 88 teclas, $ 0.000000000000000000000000000000000000005 oro. Pianos verticales, 88 teclas, $ 0.000000000000000000000000000000000000001 oro. Pianos verticales, 88 teclas, $ 0.0000000000000000000000000000000000000005 oro. Pianos verticales, 88 teclas, $ 0.0000000000000000000000000000000000000001 oro. Pianos verticales, 88 teclas, $ 0.00000000000000000000000000000000000000005 oro. Pianos verticales, 88 teclas, $ 0.00000000000000000000000000000000000000001 oro. Pianos verticales, 88 teclas, $ 0.000000000000000000000000000000000000000005 oro. Pianos verticales, 88 teclas, $ 0.000000000000000000000000000000000000000001 oro. Pianos verticales, 88 teclas, $ 0.0000000000000000000000000000000000000000005 oro. Pianos verticales, 88 teclas, $ 0.0000000000000000000000000000000000000000001 oro. Pianos verticales, 88 teclas, $ 0.00000000000000000000000000000000000000000005 oro. Pianos verticales, 88 teclas, $ 0.00000000000000000000000000000000000000000001 oro. Pianos verticales, 88 teclas, $ 0.000000000000000000000000000000000000000000005 oro. Pianos verticales, 88 teclas, $ 0.000000000000000000000000000000000000000000001 oro. Pianos verticales, 88 teclas, $ 0.0000000000000000000000000000000000000000000005 oro. Pianos verticales, 88 teclas, $ 0.0000000000000000000000000000000000000000000001 oro. Pianos verticales, 88 teclas, $ 0.00000000000000000000000000000000000000000000005 oro. Pianos verticales, 88 teclas, $ 0.00000000000000000000000000000000000000000000001 oro. Pianos verticales, 88 teclas, $ 0.000000000000000000000000000000000000000000000005 oro. Pianos verticales, 88 teclas, $ 0.000000000000000000000000000000000000000000000001 oro. Pianos verticales, 88 teclas, $ 0.0000000000000000000000000000000000000000000000005 oro. Pianos verticales, 88 teclas, $ 0.0000000000000000000000000000000000000000000000001 oro. Pianos verticales, 88 teclas, $ 0.00000000000000000000000000000000000000000000000005 oro. Pianos verticales, 88 teclas, $ 0.00000000000000000000000000000000000000000000000001 oro. Pianos verticales, 88 teclas, $ 0.000000000000000000000000000000000000000000000000005 oro. Pianos verticales, 88 teclas, $ 0.000000000000000000000000000000000000000000000000001 oro. Pianos verticales, 88 teclas, $ 0.0000000000000000000000000000000000000000000000000005 oro. Pianos verticales, 88 teclas, $ 0.0000000000000000000000000000000000000000000000000001 oro. Pianos verticales, 88 teclas, $ 0.00000000000000000000000000000000000000000000000000005 oro. Pianos verticales, 88 teclas, $ 0.00000000000000000000000000000000000000000000000000001 oro. Pianos verticales, 88 teclas, $ 0.000000000000000000000000000000000000000000000000000005 oro. Pianos verticales, 88 teclas, $ 0.000000000000000000000000000000000000000000000000000001 oro. Pianos verticales, 88 teclas, $ 0.0000000000000000000000000000000000000000000000000000005 oro. Pianos verticales, 88 teclas, $ 0.0000000000000000000000000000000000000000000000000000001 oro. Pianos verticales, 88 teclas, $ 0.00000000000000000000000000000000000000000000000000000005 oro. Pianos verticales, 88 teclas, $ 0.00000000000000000000000000000000000000000000000000000001 oro. Pianos verticales, 88 teclas, $ 0.000000000000000000000000000000000000000000000000000000005 oro. Pianos verticales, 88 teclas, $ 0.000000000000000000000000000000000000000000000000000000001 oro. Pianos verticales, 88 teclas, $ 0.0000000000000000000000000000000000000000000000000000000005 oro. Pianos verticales, 88 teclas, $ 0.0000000000000000000000000000000000000000000000000000000001 oro. Pianos verticales, 88 teclas, $ 0.00000000000000000000000000000000000000000000000000000000005 oro. Pianos verticales, 88 teclas, $ 0.00000000000000000000000000000000000000000000000000000000001 oro. Pianos verticales, 88 teclas, $ 0.000000000000000000000000000000000000000000000000000000000005 oro. Pianos verticales, 88 teclas, $ 0.000000000000000000000000000000000000000000000000000000000001 oro. Pianos verticales, 88 teclas, $ 0.0000000000000000000000000000000000000000000000000000000000005 oro. Pianos verticales, 88 teclas, $ 0.0000000000000000000000000000000000000000000000000000000000001 oro. Pianos verticales, 88 teclas, $ 0.00000000000000000000000000000000000000000000000000000000000005 oro. Pianos verticales, 88 teclas, $ 0.00000000000000000000000000000000000000000000000000000000000001 oro. Pianos verticales, 88 teclas, $ 0.000000000000000000000000000000000000000000000000000000000000005 oro. Pianos verticales, 88 teclas, $ 0.000000000000000000000000000000000000000000000000000000000000001 oro. Pianos verticales, 88 teclas, $ 0.0000000000000000000000000000000000000000000000000000000000000005 oro. Pianos verticales, 88 teclas, $ 0.0000000000000000000000000000000000000000000000000000000000000001 oro. Pianos verticales, 88 teclas, $ 0.00000000000000000000000000000000000000000000000000000000000000005 oro. Pianos verticales, 88 teclas, $ 0.00000000000000000000000000000000000000000000000000000000000000001 oro. Pianos verticales, 88 teclas, $ 0.000000000000000000000000000000000000000000000000000000000000000005 oro. Pianos verticales, 88 teclas, $ 0.000000000000000000000000000000000000000000000000000000000000000001 oro. Pianos verticales, 88 teclas, $ 0.0000000000000000000000000000000000000000000000000000000000000000005 oro. Pianos verticales, 88 teclas, $ 0.0000000000000000000000000000000000000000000000000000000000000000001 oro. Pianos verticales, 88 teclas, $ 0.00000000000000000000000000000000000000000000000000000000000000000005 oro. Pianos verticales, 88 teclas, $ 0.00000000000000000000000000000000000000000000000000000000000000000001 oro. Pianos verticales, 88 teclas, $ 0.000000000000000000000000000000000000000000000000000000000000000000005 oro. Pianos verticales, 88 teclas, $ 0.000000000000000000000000000000000000000000000000000000000000000000001 oro. Pianos verticales, 88 teclas, $ 0.0000000000000000000000000000000000000000000000000000000000000000000005 oro. Pianos verticales, 88 teclas, $ 0.0000000000000000000000000000000000000000000000000000000000000000000001 oro. Pianos verticales, 88 teclas, $ 0.00000000000000000000000000000000000000000000000000000000000000000000005 oro. Pianos verticales, 88 teclas, $ 0.00000000000000000000000000000000000000000000000000000000000000000000001 oro. Pianos verticales, 88 teclas, $ 0.000000000000000000000000000000000000000000000000000000000000000000000005 oro. Pianos verticales, 88 teclas, $ 0.000000000000000000000000000000000000000000000000000000000000000000000001 oro. Pianos verticales, 88 teclas, $ 0.0000000000000000000000000000000000000000000000000000000000000000000000005 oro. Pianos verticales, 88 teclas, $ 0.0000000000000000000000000000000000000000000000000000000000000000000000001 oro. Pianos verticales, 88 teclas, $ 0.00000000000000000000000000000000000000000000000000000000000000000000000005 oro. Pianos verticales, 88 teclas, $ 0.00000000000000000000000000000000000000000000000000000000000000000000000001 oro. Pianos verticales, 88 teclas, $ 0.000000000000000000000000000000000000000000000000000000000000000000000000005 oro. Pianos verticales, 88 teclas, $ 0.000000000000000000000000000000000000000000000000000000000000000000000000001 oro. Pianos verticales, 88 teclas, $ 0.0000000000000000000000000000000000000000000000000000000000000000000000000005 oro. Pianos verticales, 88 teclas, $ 0.0000000000000000000000000000000000000000000000000000000000000000000000000001 oro. Pianos verticales, 88 teclas, $ 0.00000000000000000000000000000000000000000000000000000000000000000000000000005 oro. Pianos verticales, 88 teclas, $ 0.00000000000000000000000000000000000000000000000000000000000000000000000000001 oro. Pianos verticales, 88 teclas, $ 0.000000000000000000000000000000000000000000000000000000000000000000000000000005 oro. Pianos verticales, 88 teclas, $ 0.000000000000000000000000000000000000000000000000000000000000000000000000000001 oro. Pianos verticales, 88 teclas, $ 0.0000000000000000000000000000000000000000000000000000000000000000000000000000005 oro. Pianos verticales, 88 teclas, $ 0.0000000000000000000000000000000000000000000000000000000000000000000000000000001 oro. Pianos verticales, 88 teclas, $ 0.00000000000000000000000000000000000000000000000000000000000000000000000000000005 oro. Pianos verticales, 88 teclas, $ 0.00000000000000000000000000000000000000000000000000000000000000000000000000000001 oro. Pianos verticales, 88 teclas, $ 0.000000000000000000000000000000000000000000000000000000000000000000000000000000005 oro. Pianos verticales, 88 teclas, $ 0.000000000000000000000000000000000000000000000000000000000000000000000000000000001 oro. Pianos verticales, 88 teclas, $ 0.0000000000000000000000000000000000000000000000000000000000000000000000000000000005 oro. Pianos verticales, 88 teclas, $ 0.0000000000000000000000000000000000000000000000000000000000000000000000000000000001 oro. Pianos verticales, 88 teclas, $ 0.00000000000000000000000000000000000000000000000000000000000000000000000000000000005 oro. Pianos verticales, 88 teclas, $ 0.00000000000000000000000000000000000000000000000000000000000000000000000000000000001 oro. Pianos verticales, 88 teclas, $ 0.000000000000000000000000000000000000000000000000000000000000000000000000000000000005 oro. Pianos verticales, 88 teclas, $ 0.000000000000000000000000000000000000000000000000000000000000000000000000000000000001 oro. Pianos verticales, 88 teclas, $ 0.0000000000000000000000000000000000000000000000000000000000000000000000000000000000005 oro. Pianos verticales, 88 teclas, $ 0.0000000000000000000000000000000000000000000000000000000000000000000000000000000000001 oro. Pianos verticales, 88 teclas, $ 0.00000000000000000000000000000000000000000000000000000000000000000000000000000000000005 oro. Pianos verticales, 88 teclas, $ 0.00000000000000000000000000000000000000000000000000000000000000000000000000000000000001 oro. Pianos verticales, 88 teclas, $ 0.000000000000000000000000000000000000000000000000000000000000000000000000000000000000005 oro. Pianos verticales, 88 teclas, $ 0.000000000000000000000000000000000000000000000000000000000000000000000000000000000000001 oro. Pianos verticales, 88 teclas, $ 0.0000000000000000000000000000000000000000000000000000000000000000000000000000000000000005 oro. Pianos verticales, 88 teclas, $ 0.0000000000000000000000000000000000000000000000000000000000000000000000000000000000000001 oro. Pianos verticales, 88 teclas, $ 0.00000000000000000000000000000000000000000000000000000000000000000000000000000000000000005 oro. Pianos verticales, 88 teclas, $ 0.00000000000000000000000000000000000000000000000000000000000000000000000000000000000000001 oro. Pianos verticales, 88 teclas, $ 0.000000000000000000000000000000000000000000000000000000000000000000000000000000000000000005 oro. Pianos verticales, 88 teclas, $ 0.000000000000000000000000000000000000000000000000000000000000000000000000000000000000000001 oro. Pianos verticales, 88 teclas, $ 0.0000000000000000000000000000000000000000000000000000000000000000000000000000000000000000005 oro. Pianos verticales, 88 teclas, $ 0.0000000000000000000000000000000000000000000000000000000000000000000000000000000000000000001 oro. Pianos verticales, 88 teclas, $ 0.00000000000000000000000000000000000000000000000000000000000000000000000000000000000000000005 oro. Pianos verticales, 88 teclas, $ 0.00000000000000000000000000000000000000000000000000000000000000000000000000000000000000000001 oro. Pianos verticales, 88 teclas, $ 0.000000000000000000000000000000000000000000000000000000000000000000000000000000000000000000005 oro. Pianos verticales, 88 teclas, $ 0.000000000000000000000000000000000000000000000000000000000000000000000000000000000000000000001 oro. Pianos verticales, 88 teclas, $ 0.0000000000000000000000000000000000000000000000000000000000000000000000000000000000000000000005 oro. Pianos verticales, 88 teclas, $ 0.0000000000000000000000000000000000000000000000000000000000000000000000000000000000000000000001 oro. Pianos verticales, 88 teclas, $ 0.00000000000000000000000000000000000000000000000000000000000000000000000000000000000000000000005 oro. Pianos verticales, 88 teclas, $ 0.00000000000000000000000000000000000000000000000000000000000000000000000000000000000000000000001 oro. Pianos verticales, 88 teclas, $ 0.000000000000000000000000000000000000000000000000000000000000000000000000000000000000000000000005 oro. Pianos verticales, 88 teclas, $ 0.000000000000000000000000000000000000000000000000000000000000000000000000000000000000000000000001 oro. Pianos verticales, 88 teclas, $ 0.0000000000000000000000000000000000000000000000000000000000000000000000000000000000000000000000005 oro. Pianos verticales, 88 teclas, $ 0.0000000000000000000000000000000000000000000000000000000000000000000000000000000000000000000000001 oro. Pianos verticales, 88 teclas, $ 0.00000000000000000000000000000000000000000000000000000000000000000000000000000000000000000000000005 oro. Pianos verticales, 88 teclas, $ 0.00000000000000000000000000000000000000000000000000000000000000000000000000000000000000000000000001 oro. Pianos verticales, 88 teclas, $ 0.000000000000000000000000000000000000000000000000000000000000000000000000000000000000000000000000005 oro. Pianos verticales, 88 teclas, $ 0.000000000000000000000000000000000000000000000000000000000000000000000000000000000000000000000000001 oro. Pianos verticales, 88 teclas, $ 0.0000000000000000000000000000000000000000000000000000000000000000000000000000000000000000000000000005 oro. Pianos verticales, 88 teclas, $ 0.0000000000000000000000000000000000000000000000000000000000000000000000000000000000000000000000000001 oro. Pianos verticales, 88 teclas, $ 0.00000000000000000000000000000000000000000000000000000000000000000000000000000000000000000000000000005 oro. Pianos verticales, 88 teclas, $ 0.00000000000000000000000000000000000000000000000000000000000000000000000000000000000000000000000000001 oro. Pianos verticales, 88 teclas, $ 0.000000000000000000000000000000000000000000000000000000000000000000000000000000000000000000000000000005 oro. Pianos verticales, 88 teclas, $ 0.000000000000000000000000000000000000000000000000000000000000000000000000000000000000000000000000000001 oro. Pianos verticales, 88 teclas, $ 0.0000000000000000000000000000000000000000000000000000000000000000000000000000000000000000000000000000005 oro. Pianos verticales, 88 teclas, $ 0.0000000000000000000000000000000000000000000000000000000000000000000000000000000000000000000000000000001 oro. Pianos verticales, 88 teclas, $ 0.00000000000000000000000000000000000000000000000000000000000000000000000000000000000000000000000000000005 oro. Pianos verticales, 88 teclas, $ 0.00000000000000000000000000000000000000000000000000000000000000000000000000000000000000000000000000000001 oro. Pianos verticales, 88 teclas, $ 0.000000000000000000000000000000000000000000000000000000000000000000000000000000000000000000000000000000005 oro. Pianos verticales, 88 teclas, $ 0.000000000000000000000000000000000000000000000000000000000000000000000000000000000000000000000000000000001 oro. Pianos verticales, 88 teclas, $ 0.0000000000000000000000000000000000000000000000000000000000000000000000000000000000000000000000000000000005 oro. Pianos verticales, 88 teclas, $ 0.0000000000000000000000000000000000000000000000000000000000000000000000000000000000000000000000000000000001 oro. Pianos verticales, 88 teclas, $ 0.00000000000000000000000000000000000000000000000000000000000000000000000000000000000000000000000000000000005 oro. Pianos verticales, 88 teclas, $ 0.00000000000000000000000000000000000000000000000000000000000000000000000000000000000000000000000000000000001 oro. Pianos verticales, 88 teclas, $ 0.000000000000000000000000000000000000000000000000000000000000000000000000000000000000000000000000000000000005 oro. Pianos verticales, 88 teclas, $ 0.000000000000000000000000000000000000000000000000000000000000000000000000000000000000000000000000000000000001 oro. Pianos verticales, 88 teclas, $ 0.0000000000000000000000000000000000000000000000000000000000000000000000000000000000000000000000000000000000005 oro. Pianos verticales, 88 teclas, $ 0.0000000000000000000000000000000000000000000000000000000000000000000000000000000000000000000000000000000000001 oro. Pianos verticales, 88 teclas, $ 0.00000000000000000000000000000000000000000000000000000000000000000000000000000000000000000000000000000000000005 oro. Pianos verticales, 88 teclas, $ 0.00000

## ALQUILER DE CASAS Y LOCALES

ALQUILASE DEPARTAMENTO BAJO número 2 de la casa Anchorena 1130, de 4 piezas, baño con servicio, completo, etc.; verlo todo el día; tratar de 10 á 2 p. m., Viamonte 1522. v21

ALQUILO EN EL PUEBLO DE San Martín, Rivadavia 824, casa de 2 piezas, cuarto baño, cocina, w. c., agua corriente y luz eléctrica, dueño Salvarezza 3116, B. Aires. v23

ALQUILASE CASA DE ALTOS, NUEVA, compuesta de 5 piezas y demás, tranvías 4 y 94 á la altura del 40 de Guona, llaves en la misma, tratar Florida 183, escritorio 7, Olivera. v23

ALQUILASE CASA DE ALTOS, NUEVA, aproposito para consultorio médico, 8 habitaciones, luz eléctrica, agua caliente, ricas azoteas y demás comodidades. Independencia 1987, tratar C. Pellegrini 638.

ALQUILASE COMODO DEPARTAMENTO de 4 piezas independientes, con balcones con frente á la plaza del Caballito, cocina y cuarto de baño, únicos inquilinos, verla y tratar, Rivadavia 5496. v23

ALQUILO GRAN SALON ESQUINA moderna, en el centro de la Boca, espléndido para almacén, café, tienda ó otra importante negocio, tratar Pedro Mendoza 1673.

ALQUILO... MODERNA CASA CENtral ligeramente amueblada, 6 piezas grandes, 2 chicas, baño, vestíbulo, etc., á familia decente, por ausentarme, más datos á mi escritorio, Salta 263. v23

ALQUILANSE ESPLENDIDAS CASAS centrales, Talcahuano 159, nuevas, lujosas, modernas, con todo confort, ascensor, calefación, 7 habitaciones y comodidades para servicio, verlas todo el día. v21

ALQUILO EN 50 $ CASA NUEVA Esquina 3 piezas, cielos rasos, galería, gran patio mosaico, calle Médanos 1998, esquina Andes Lamas á 3 cuadras estación Bella Vista, tranvías 86, 88, 94, 95, llaves al lado, tratar Santa Fe 2302. v21

ALQUILASE EN VILLA BALLESTER, casa de tres piezas y otras comodidades. Alquiler 40 $, con contrato. Para verla preguntar en la estación por el cochero German Alvarez ó por el encargado Salvador Cabrera. v22

AVENIDA DE MAYO 676, SE ALQUIla para oficinas de sociedad anónima ó para estudios de abogados, médicos, ingenieros ó escribanos, casa de 6 habitaciones y demás oficinas. Verla y tratar de 11 á 12 ó de 2 á 3 de la tarde. v21

ALQUILASE CASA NUEVA, CALLE Pefia 1152, altos, 6 habitaciones, baño con calefacción, luz eléctrica, despensa, cocina económica y pieza servicio, alquiler 270 $, tratar en los bajos. v22

ALQUILASE casa de ALTOS RECIEN construida, 7 habitaciones, vestíbulo, terraza, cloacas, gas, baño con agua fría y caliente, cocina económica y toda comodidad de tranvías. Pringles 318; para verla y tratar en la misma de 8 á 11 a. m. y de 2 á 6 p. m. v23

ALQUILASE ESPLENDIDA CASA, Cabo Solar 1282, compuesta de sala, antecomedor, escritorio, hall, comedor, 5 dormitorios, baño con instalaciones completas, despensa, cocina, dos piezas servicio, llaves al 1230, tratar Reconquista 212, escritorios 19 y 20.

ALQUILO PAMPA 2513, 8 HABITACIOnes, 2 baños con agua caliente, pieza lavadero, cocina económica, luz eléctrica, agua corriente, calefacción, cloacas, no hay piezas obscuras, llaves farmacia, propietario Splendid Hotel Frascati, pieza 10, de 12 á 2 y de 6 á 7. v23

ALQUILO LINDA CASITA NUEVA CON 4 amplias habitaciones, vestíbulo, cocina, cuarto de baño, molino á viento, buen fondo y demás comodidades para familia, en Villa Ballester F. C. C. A., calle 3 de Febrero y General Capdevila, casi frente á la estación, llaves en la misma, tratar Venezuela 1621, capital. v23

ALQUILANSE CINCO CASAS BAJAS, independientes, con seis piezas, baño, cocina, pieza de servicio, pileta para lavar, agua fría y caliente, gas y aguas corrientes, calle Méndez de Andes 1868, 1870, 1884 y 1886; para verlas de 8 á 11 a. m.; tratar Rivadavia 644; hay dos casas terminando esquina á las calles Cálcena y Terrero. v22

ALQUILANSE CASAS 6 PIEZAS, BAño, vestíbulo y demás comodidades, á $ 130; departamentos 3 piezas, con todos los servicios, desde $ 50; recién construido, con todo confort, calle Chenaut 1248, 1250, 1252, entre Avenidas Guttemberg y Vértiz, con doble vía tranvía á inmediato á Palermo; tratar Lavalle 1344, Florentino Correa. v24

ADMINISTRACION COMPRA VENTA de propiedades, de Eugenio Dumas y Cía., Victoria 372.

VENEZUELA, 1955—Casa baja sin altos, de 8 habit. y comod.; recién pintada, luz eléctrica; verla de 3.30 á 5.30.

URUGUAY 86—Casa moderna de 4 habit. y comod., ascensor, verla todo el día.

CORRIENTES 417 y Reconquista—De 12 habit. y comod., recién pintada; verla de 10 á 11.30.

2026 140—Casas nuevas con ascensor, de 8 habit. y comod.; verlas de 12 á 5.

INDEPENDENCIA 1410—De 4 habit. y comodidades; verla de 1.30 á 3.

VENEGA 1381—Baja de 4 habit. y comodidades, recién pintada; verla de 8 á

NAGA 1370—De 4 habit. y comod., de 8 á 9.30.

A 1966—De 9 habit. y comod., 1.30 á 3.

IA 1940—Estilo hotel, de 5 habit. más comod.; verla de 4 á 6.

ALVO 1377—4 habit. y comodidades; verla de 9 á 11.30.

DEPARTAMENTOS

De 2 habit. y comod.; verlo

De 3 habit. y comod.; verlo

De 3 habit. y comod., verlo

7—De 3 habit. y comod., t.

De 2 habit. y comod.;

SALES

Con dos habit. y co- odo el día.

n dos habit. y co- de 3.30 á 5.30.

ALQUILASE O VENDESE ...a muy confortable, está en 2 servicio, baño, w. c., jardín, parral, gallinero che tranvías todas di- Encalada 4709 nuevo, m.

3 CON 5 HABITACIO- Chacabuco 1120 v22

FILASE CON CONTRA- v23

ZAS CON MUCHO FON- Paysandú 1359. v24

ORES ALQUILASE 45 $ n Gómez 1291

ASE, NEGOCIO Y 6 PIE- 5675, altura Gran. v22

PARA FAMILIA ALQUIle 1018 v22

LQUILA, VERLA Y TRAucha 411. v22

CON 5 PIEZAS SE AL- 786. v21

ALQUILAN 2, EN BLANmosada. v22

QUILA PEYRREDON 1715, iento 1127. v23

LTOS SE ALQUILA PARA en 350 $, Maipú 171. v21

H.ES 323 ALQUILASE, 5 or de 9 á 11. v21

RNA SE ALQUILA CON 10 zuela 3239. v21

QUILA 6 HABITACIONES y cesarias, Rivadavia 3589, 3o. v21

IEN CONSTRUIDAS, LUJOsas, se alquilan, Moreno 3467, v21

ALQUILAN, 5 PIEZAS, CAR- 1820, tratar Santa Fe 3389 v21

1609, ESPLENDIDA CASA alos, frente á una plaza, 14 piezas, alquilase $ 250 v23

CASA ALTA, DECORADA, COMODIDADES modernas, alquilo 300 $, San Juan 2507

CABALLITO, HERMOSA CASA SE Alquila, sala y 3 piezas San Eduardo 1004, llaves al lado, tratar Pichincha 81.

CASA ALQUILASE 5 PIEZAS, baño COcina, etc., esquina Entre Ríos 1002, precio 210 $. v21

CASA PARA FAMILIA SE ALQUILA, calle Bustamante 181, casi esquina Santa Fe. v22

CASA 4 HABITACIONES Y DEPENDENcias, nueva se alquila, Brasil 1479, tratar al 1475 v22

CASA DE 5 PIEZAS Y DEPENDENCIAS, con ascensor, luz eléctrica, etc., alquilase, Talcahuano 291. v21

CASA SE ALQUILA CON GRAN salón de negocio y 5 piezas y comida, Trianvirato 471. v21

CASA PARA FAMILIA, CON TODA COmodidad, alquilase, Viamonte 1015, tratar al 1072. v22

CASAS NUEVAS SE ALQUILAN, 8 piezas, 3os de servicio, baño, cocina y demás comodidades, Paraná 358. v21

CASA SAN JUAN 4228, SE ALQUILA, 6 piezas y comodidades, 150 $, verla de 7 á 10. v22

CASAS NUEVAS CON ASCENSOR, 7 habitaciones principales y tres de servicio, se alquilan, Larrea 36 v24

CASA ALQUILO EN BELGRANO, SALA 4 piezas y demás, tranvía 35 al frente, 100 $, calle Cramer 3044. v21

CASA EN FLORES, ALQUILO, ALTA Y baja, Avellaneda y Condarco, 130 y 160 pesos. v22

CASA EN VILLA DEL PARQUE A 2 cuadras de la estación F. C. P., se alquila, razón Las Heras 240, dpto. 6

CASA DE ALTOS SE ALQUILA, COrrientes 4602 esq. Lambaré, gran vestíbulo, todas las piezas con balcones á la calle, luz eléctrica, gas y demás comodidades. v21

CASA SE ALQUILA, 4 PIEZAS Y COmedor, por 70 $, Neuquén 2668, entre Bolivia y Condarco, Flores.

CASA DE 8 PIEZAS Y DEPENDENcias, con gran fondo, recién pintada, se alquila, Thames 1483, de 9 á 11.

CASA NUEVA SE ALQUILA, CABRERA 3005, esq. Laprida, tratar Reconquista 750. v32

CASA 4 PIEZAS, GALPON, NUEVO, 12 metros por 5, alquiler 90 $, Garro 32, entre Rioja y Gral. Urquiza.

CASA DE ALTOS RECIEN CONSTRUIDA, 6 piezas, cuarto servicio, baño y demás comodidades, se alquilan, Charcas 1586.

CASAS SE ALQUILAN A 4 CUADRAS de estación (Flores), Sud América y Morón 2402 al 40. v24

CASA NUEVA HERMOSA ALQUILO EN 95 $, calle Delgado y El Cano, tranvías 97 y 88 á una cuadra de Alvarez Thomas y Floresta; tratar Rossi, Corrientes 2164.

CASA ALQUILASE, PRINGLES 341, tiene sala, dos dormitorios, comedor, pieza para servicio, vestíbulo, baño y demás dependencias.

CASA BAJA, 6 PIEZAS, VESTIBULO Y todas comodidades modernas, para familia de posición, Córdoba 728, alquiler $ 300, llaves en el 722. v23

CASA DE ALTOS NUEVA, FORMA Esquina, 4 habitaciones y demás comodidades, cloacas, alquiler 120 $, Chiclana 3141 esquina Gral. Urquiza y Salcedo.

CASA SE ALQUILA RECIEN PINTADA, 5 habitaciones y demás comodidades, B. Mitre 819, 2o. piso, las llaves al 821, tratar Santa Fe 1226, de 12 á 4.

CASA PARA FAMILIA SE ALQUILA, Loria 550, llaves Loria 561, tratar P. Apalategui, Puentecito 412, U. Tel. 120, Barracas. v23

CASA COMODA Y LUJOSA, DE 7 PIEzas, cuarto de servicio, luz eléctrica, baño y demás comodidades, se alquila, Serrano 2585 á una cuadra plaza Italia.

CASA DE ALTOS, RECIEN CONSTRUIDA 6 piezas, cuarto de servicio, baño y demás comodidades, se alquila, Estados Unidos 842, llaves en el 838, encargado.

CASITA MODERNA A UN PASO DE Rivadavia, sala y 3 piezas, se alquila ó se vende, Formosa 520, Caballito, llaves al lado.

CASA EN SAN MARTIN, SE ALQUILA, 7 piezas y demás comodidades, agua corriente, etc., calle 9 de Julio No. 25, á 4 cuadras del Tranvía.

CASITA NUEVA SE ALQUILA, 2 PIEzas y una chica en $5 $, Patagones 2753, una cuadra de Cuenca al 3400, tranvías á todas partes y plaza de Mayo. v21

CASA DE 3 PIEZAS Y SALA CON puerta de negocio, se alquila, en 100 $, es una pichincha, Pereira 1763, entre Castro Barros y Castro. v22

CASA FLAMANTE ALQUILASE, SEIS piezas, de las cuales 4 á la calle, frente tribunales, dependencias y todo confort moderno, Tucumán 1313. v21

CORRALON PROVINCIAS UNIDAS 4379, capacidad 60 caballos, dos negocios, con agua semisurgente y motor, todo adoquinado, se alquila, tratar Rioja 554. v22

CASA ESTILO PETIT HOTEL 9 PIEZAS, jardín, amplias comodidades, lujosa, alquílase barata, Av. Carabobo 410 (Flores), de 1 á 6. v21

CASA ALTA PARA MEDICO O DENTISTA, se alquila en Villa Urquiza, cerca de la estación, calle Monroe 4976, tratar Moreno 1460, de 1 á 3. v21

CASITA BIEN AMUEBLADA ALQUILAse, moderna, con todas comodidades, luz eléctrica, baño caliente, etc., Laprida 1236, dep. 6. v22

CASA NUEVA SE ALQUILA EN FLORES, Portela entre Directorio y Tandil, 3 amplios dormitorios y un comedor, cuarto de baño y cocina, para tratar Callao 211. v23

CASA MUY LINDA SE ALQUILA, Pueyrredón 1234, recién empapelada, 6 piezas, comodidades para servicio, pileta para lavar y azotea para tender, precio 500 $. v23

CHALETS EN NECOCHEA, SE ALQUIlan dos perfectamente amueblados, por la temporada, sobre el bulevar Diagonal, de 1 á 6 p. m., Clerici y Duncan, 26 de Mayo 149. v21

CASA AMUEBLADA EN MAR DEL Plata, á 3 cuadras del mar, Avenida Luro se alquila por la temporada, ocurrir Brasil 467, en esta ó San Luis 71 Mar del Plata. v22

CASITA DEPARTAMENTO SE ALQUILA 3 piezas y comodidades, 70 $, Charcas 4213. v22

CASA EN PALERMO, calle CARRANZA 2105, esquina Guatemala, con 4 piezas, baño, pieza servicio, etc., se alquila en 150 $ por mes, tratar R. Alcorta, Sarmiento 357. v23

CASA SE ALQUILA TODA O POR SEparado apta para consultorio médico, abogado, arquitectos, sastres, modistas, casa de pensión seria, matrimonio y hombre solo, C. Pellegrini 461. v21

CASAS DE ALTOS, RECIEN CONSTRUIdas, 6 piezas, cuarto servicio, baño y demás comodidades, se alquilan, Charcas 1586, Godoy Cruz 2545, entre Santa Fe y Güemes.

CASA ESQUINA DE ALTOS, B. SUR MER 392, esq. V. Gómez, 4 piezas, servicio, vestíbulo, baño y todas comodidades, alquiler 150 $, abierta de 9 á 12, tratar 181 Suipacha. v23

CASA SE ALQUILA, SALA Y 6 PIEZAS, con gran fondo, 11x70 metros, como para industrial, con contrato, véase Yatay 773, al lado de Corrientes, tratar Humahuaca 1067.

CASA DE ALTOS, NUEVA, PARA FAmilia, se alquila, compuesta de sala, vestíbulo, escritorio, comedor, 5 dormitorios y demás dependencias, situada Talcahuano 38, para verla y tratar ocurrir Talcahuano 44, de 1 á 3 p. m. v21

CASA DE ALTOS, NUEVA, PARA FAMIlia, se alquila, compuesta de sala, vestíbulo, escritorio, comedor y tres dormitorios, pieza de baño y demás dependencias, calle Anchorena 758, las llaves al núm. 756, para tratar Corrientes 645, L. Fiorini, de 1 á 4 p. m. v21

DEPARTAMENTOS NUEVOS ESPLENdidos se alquilan, B. Mitre 2628. v21

DEPARTAMENTO DE $ 80, SE ALQUIla, Venezuela 2364. v24

DEPARTAMENTO INTERIOR SE ALquila, Corrientes 1354.

DEPARTAMENTO SE ALQUILA, DE 3 piezas, Méjico 3342. v22

DEPARTAMENTO SE ALQUILA, ANDES 436.

DEPARTAMENTOS SE ALQUILAN A 100 pesos, Libertad 1210. v22

DEPARTAMENTO MODERNO SE ALquila, San Juan 1837.

DEPARTAMENTO COMODO SE ALquila, Cuyo 228.

DEPARTAMENTO ALQUILO 4 PIEZAS, comodidades, 30 $, French 2252. v23

DEPARTAMENTO SE ALQUILA, 3 piezas, 1 de servicio, Independencia 2270. v22

DEPARTAMENTO DOS PIEZAS AGUA corriente y demás, 35 $, Virgenes 1045.

DEPARTAMENTO ALQUILASE CON 4 piezas cada una más, baño, toilette, cocina, Salta y Cochabamba 1212. v23

DEPARTAMENTOS NUEVOS, MUY ESpaciosos y ventilados, alquílanse Georgetown 557.

DOS CASAS CHICAS, DE SEIS HABITAciones cada una, se alquilan, Carlos Calvo 661 y 63. v22

DEPARTAMENTO BALCON A LA CAlle, 3 piezas, etc., se alquila, Castelli 3-1, tratar Azcuénaga 343. v22

DEPARTAMENTO TRES PIEZAS Y COmodidades, 50 $ alquílase, Patagones 1416.

DEPARTAMENTO SE ALQUILA CON 3 piezas, cuarto de baño y cocina, Piedras 341, precio 30 $ v23

DEPARTAMENTOS CON TODAS COMODidades, alquílanse barato, Humahuaca 551. v21

DEPARTAMENTOS DE 3 Y 4 PIEZAS, SE alquilan, 24 de Noviembre 736 (tratar de Pueyrredón 1752 v21

DEPARTAMENTO NUEVO DE 4 PIEZAS se alquila barato, Asoverdo 1750, 1er. p. Gurruchaga 2223 v23

DEPARTAMENTOS SE ALQUILAN, DE 4 piezas, recién construidos, con toda comodidad, Rivadavia 3817 v23

DEPARTAMENTO MUY BARATO Y ESpléndido con ó sin muebles, alquilo, Viamonte 1796

DEPARTAMENTOS NUEVOS SE ALQUIlan con aire luz y demás, Anchorena 1130

DEPARTAMENTO SE ALQUILA, 2 PIEzas, patio y demás comodidades, 2952 Cangallo.

DEPARTAMENTO SE ALQUILA DE 3 habitaciones, cocina y baño $ 35, Artes y Oficios 523, casi esquina Venezuela v23

DEPARTAMENTOS IDEALES A 45 $, tres piezas, cocina, agua y gas Rondeau 60, Floresta, 2 cuadras Rivadavia. Tratar Caballito 230, de 11 á 2. v22

DEPARTAMENTOS SE ALQUILAN DE 3 piezas y dos chicas, baño y cocina, demás comodidades, construcción moderna, Av. Montes de Oca 1526,60 v21

DEPARTAMENTOS SE ALQUILAN EN $ 90, con tres piezas y demás comodidades, Chacabuco 1372, tratar Entre Ríos 1372

DEPARTAMENTO TRES DORMITORIOS, cuarto servicio, cocina y baño y despensa, se alquila B. de Irigoyen 1434, las llaves en el 1418.

DEPARTAMENTOS RECIEN CONSTRUIdos de dos y tres piezas, cuarto para servicio, baño y demás comodidades, se alquilan calle Charcas 1582

DEPARTAMENTO BAJO CON PUERTA á la calle, alquilo parte de él, son 4 piezas y comodidades, ver y tratar todo el día, Córdoba 1555. v25

DEPARTAMENTO SE ALQUILA, 4 piezas á personas mayores, 80 $, Catamarca 693.

DEPARTAMENTO CHICHE DE TRES piezas, dos cuartos servicio, baño y demás comodidades, se alquila, Estados Unidos 885.

DEPARTAMENTO, BAJO, SIN ALTOS, de 3 habitaciones grandes y una chica con gran patio y comodidades, se alquila, Rincón 162.

DEPARTAMENTO RECIEN CONSTRUIdo, independiente de 3 piezas, cuarto para servicio, baño, azotea con pileta para lavar y demás comodidades, se alquila, Independencia 3739.

DEPARTAMENTOS RECIEN CONSTRUIdos, independientes, con aire y luz, de dos y tres piezas, cuarto servicio, baño, y demás comodidades, se alquilan en Palermo, Godoy Cruz 2551, entre Santa Fe y Güemes.

DEPARTAMENTOS DE 4 PIEZAS, vestíbulo, servicio, cocina, baño, artefactos, agua caliente, luz eléctrica, se alquilan, Río de Janeiro 671; precio 115 y 105 pesos; tratar Reconquista 325, escritorio No. 11.

DEPARTAMENTOS SE ALQUILAN CAlle Rincón 1186 esquina San Juan, todos los departamentos son á la calle, nuevos, con ascensor, gran azotea para el lavado de ropa, tratar administración de propiedades Carlos Villalba, Corrientes 885, escritorio 24 y 25. v22

EN BELGRANO, alquilo CASA, SALA 4 piezas y comodidades, Amenabar 3251. v23

EN BELGRANO SE ALQUILA, JURAmento 3456, 7 piezas, puede visitarse. v23

EN FLORES, ALQUILO CASA CHICHE, 7 habitaciones, cuarto baño y sótano con agua corriente, Provincias Unidas 2743; tratar Ramón L. Falcón 2648. v21

EN ADROGUE, SE ALQUILA LA QUINta Mesquita por un presente temporada; para tratar estudio del doctor Mesquita, Victoria 618. v21

EN FLORES, CASA MODERNA, PRIMER piso, esquina, Ramón Falcón 2183 y Esteban Bonorino, 8 piezas, todas comodidades, precio módico.

EN VILLA URQUIZA, ALQUILO CASA, Gaviján 4474 y dos piezas grandes á personas mayores, único inquilino, á una cuadra del tranvía 98, Constituyentes 4872. v22

EN BELGRANO, BUENA CASA PARA familia, alquílase Pampa 2458, sobre Cabildo, lindo punto, 6 habitaciones principales, aguas corrientes, gas, luz eléctrica, etc., 240 $. v21

EN MAR DEL PLATA, ALQUILASE UNA casa de familia con muebles, situada en la calle La Madrid entre Almirante Brown y bulevar Colón, tratar Buenos Aires, B. Mitre 4038.

EN FLORES, CASA DE LUJO, SE ALQUIla, sala, escritorio, dos dormitorios, pieza servicio, baño, cocina á gas, agua corriente y gran jardín 150 $ y frutales, bulevar Carabobo 715. v23

EN REGIO PETIT HOTEL PARTICULAR se alquilan 7 piezas en altos, con vistas á la calle, cuarto de baño y cocina, instalación de gas y eléctrica, entrada independiente, Gallo 350, no hay papel. v24

ESQUINA PARA NEGOCIO Y FAMILIA, salón con gran sótano, patio, dos piezas, con gran zaguán independiente y demás comodidades, alquílase por 150 $, Av. Gutemberg 301 y Arévalo. v21

EN BELGRANO, EN LINDA CASITA con jardín, luz eléctrica, se alquila un comedor grande á señora honorable, casa de señora sola, sin niños, referencias mutuas, Vidal 2341.

EN ADROGUE, SE ALQUILAN 2 ESplendidas casas quintas á tres cuadras de la estación, al lado del hotel Las Delicias, calle Espora, 416 al 417, con todas comodidades, tratar C. Pellegrini 358, Capital. v25

EN SAN FERNANDO, A UNA CUADRA de la estación se alquila casa recién construida, otra sobre la barranca, con todas comodidades, dirigirse á Pedro C. Fuentes, calle Sarmiento 1249, San Fernando. v21

EN JESUS MARIA, EN LA PROVINCIA de Córdoba, se alquila por año una magnífica propiedad de 25 piezas, como para hotel, paraje muy sano, á ocho cuadras de la estación, para datos ocurrir Cerrito 1180 de 10 á 12. v21

EN 300 $ ALQUILO CASAS DE 8 PIEzas principales, 2 de servicio, con todo confort. Hay ascensor, portero, mucharaire y luz. Hay dos casas con 10 piezas cada una con sus grandes subsuelos al lado del Congreso, Pozos 124, 126 y 128.

EN VILLA URQUIZA, CALLE COLODREro 3130, esquina á Quesada, se alquila una hermosa casita flamante, compuesta de dos dormitorios, comedor, baño, despensa, cocina, dos galerías, pozo semisurgente, jardín al frente para jardín y fondo. Las llaves Quesada 5176; tratar Junoal 2844. v22

EN MAR DEL PLATA, ALQUILASE amueblado para la temporada, el chalet Villa Sara, calle Entre Ríos esquina bulevar Colón, á 3 cuadras del Bristol, tiene jardín, hall, gran comedor, ocho habitaciones, c. baño, con agua caliente, gran cocina económica, oficio, despensa, sótano, gallinero, 2 piezas servicio, cochera, tres boxes, altillo, molino, aljibe, instalación luz eléctrica, etc., tratar Tucumán 372, de 2 á 5. v24

FLORES, PERGAMINO 615 ALQUILASE casa 4 piezas, comodidades, tratar de 9 á 11 a. m. v22

FLORES: ALQUILASE CASA DE 7 HAbitaciones, hall y fondo, con frutales, Falcón 1082, llaves calle Rivadavia 6223. v23

GRAN LOCAL PARA NEGOCIO Y COmodidades alquílase, San Juan 2878.

GALPON Y PIEZA PARA DEPOSITO, se alquila, Uruguay 1030. v23

GALPON SE ALQUILA, VENEZUELA 2049. v22

GALPON SE ALQUILA DE 21x7, CORrientes 1736. v21

GALPON CON 2 PIEZITAS ALQUILASE, B. de Irigoyen 983. v21

GALPON DE 8x6 MUY LINDO SE ALquila en la calle Parral 1552. v23

GALPON SE ALQUILA, RAWSON 951, no hay papel. v21

GALPON SE ALQUILA PARA TALLER ó depósito, precio 50 $, Pavón 2214. v21

GALPON DE 4x8 MTS. Y CASA DE 3 piezas se alquila, Cabrera y Primera. v22

GALPON SE ALQUILA, DE 21x8.30, tiene fondo y comodidad para familia, Ecuador 328. v22

GALPON 30x5 METROS, 3 PIEZAS Y fondo, se alquila, contrato largo, Pringles 551. v23

GALPON SE ALQUILA PARA CARPINtería ó cualquier industria, Independencia 4359. v23

GALPON 110 $, ALQUILO PARA TALLER con piezas, Lamadrid 1319, tratar de 8 á 10.

GRANDIOSO LOCAL SE ALQUILA COmo para registro ó casa inmobiliaria, calle Corrientes 2131, tratar Corrientes 2143. v23

GALPON DE MATERIAL PARA DEPOsito, industria ó garage se alquila, General Urquiza 568, tratar Belgrano 744. v23

HERMOSA CASA-QUINTA ALQUILASE en Belgrano, con parque, con árboles frutales de pera, entrada para coche y demás comodidades, á tres cuadras de la estación Cochilan, calle Olazábal 3650, visitarse á cualquier hora, para tratar Reconquista 557.

LOCAL CHICO, POCO ALQUILER, SE alquila, Lima 1192 v21

LOCALES PARA ESCRITORIOS, ALQUIlanse, Corrientes 686

LOCAL Y UNA PIEZA POR 45 $, SE ALquila, Sarandí 1310. v22

LOCAL BARATO SE ALQUILA, VENEzuela 721, de 90 á 100 pesos. v22

LOCAL ALQUILASE MUY CENTRAL, Tucumán 1089.

LOCAL GRANDE SE ALQUILA PARA negocio, Bolívar 591

LINDO LOCAL SE ALQUILA PARA NEgocio ó escritorio, Cuyo 1031

LOCAL PARA NEGOCIO Y PIEZAS PAra familia, alquílase, Cevallos 1148. v22

LOCAL CON PIEZAS ALQUILO, SAN Juan 2156, tratar Cevallos 1980. v21

LOCAL 30x30, SOTANO, FONDO Y CASA alta, alquilo Av. Carlos Calvo 4037, al 26. v21

LOCAL PARA NEGOCIO Y FAMILIA, SE alquila, Carlos Calvo 1824, tratar Santa Fe 3352.

LOCAL CENTRAL, AMPLIO, CON SOTAno y comodidades, alquílase, Libertad 351 v21

LOCAL DE 400 METROS A UNA CUAdra del Once, alquílase, Sarmiento 2916, tratar de 8 á 11 v22

LOCAL NUEVO, PARA NEGOCIO, CON comodidad para familia se alquila, independencia 1955, tratar C. Pellegrini 636

LOCAL PARA CASA MAYORISTA AL pie de la estación Once se alquila, Entre Ríos 2127 v23

LOCAL ESQUINA, ESPACIOSO CON SOtano y comodidades, Tucumán y Paraguay, precio 450, verlo de 2 á 5

LOCAL ESPLENDIDO CON GRANDIOSA vidriera de 8 metros y sótano, alquílase, Carlos Pellegrini 628.

LOTES DE TERRENO DE 1000 A 12.000 varas se alquilan en la calle Olaya frente á Palermo chico, tratar Av. Alvear 1633, de 10 á 12. v22

LOCAL ESPECIAL PARA NEGOCIO, SAlón 9x20, con 3 habitaciones, baño y cocina, alquílase con contrato, 200 $. Av. Pueyrredón 302. v21

LOCALES NUEVOS CALLE RINCON 1172 y 1174 casi esquina San Juan, administración de propiedades, Carlos Villalba, Corrientes 885, escritorio 24 y 25. v23

LOCAL ALQUILASE, GRANDE Y CENtral, Rivadavia 1547 al 51, para casas introductores, almacén de sudas, registros, mueblería, etc., tratar Av. de Mayo 815. v21

MONTEVIDEO, CASITA CHICHE amueblada, un paso de Ramírez y Parque Hotel, alquílase para la temporada, ocurrir Balcarce 186, 2o. patio.

MAR DEL PLATA, ALQUILASE CASA moderna, amueblada, con amplios hall y comedor, servicio, agua caliente, próxima á la plaza Colón, precio 3.500 $, por toda la temporada, ver plano y tratar Victoria 842, de 2 á 6 p. m.

NEGOCIO CON GRAN VIDRIERA SE alquila, Bolívar 433, tratar en el 440.

PETIT HOTEL MUY LINDO, MUCHAS comodidades, se alquila, Cochabamba 230. v23

PARANA 944 AL 46, HERMOSA CASA de 8 pisos, se alquilan juntas ó separadas, vería de 8 á 12 y de 1 á 5 p. m. v23

POR 200 $ AL MES CASITA DE ALTOS, central, Ayacucho 374, se alquila con contrato, tratar R. Alcorta Sarmiento 857. v23

REGIA CASA DE ALTOS, MODERNA alquilase, San Juan 2878.

RAMOS MEJIA: SE ALQUILA QUINTA El Recuerdo, gran arboleda, casa cómoda con algunos muebles, por la temporada, 2000 $, tratar Cangallo 336, de 1 á 3 p. m. v23

SE ALQUILA LOCAL BARATISIMO, ubicación excepcional, Alsina 986.

SE ALQUILA CASA EN FLORES, CARAbobo 580.

SE ALQUILA CASA PARA CORTA FAMIlia, Matheu 2181, llaves al lado. v22

SE ALQUILA CASA, OLAVARRIA 1427, verla y tratar de 2 á 6.

SE ALQUILA A MATRIMONIO SIN niños un departamento, Moreno 558. v26

SE ALQUILA PARTE DE LOCAL PARA escritorio, Rivadavia 1330.

SE ALQUILA CASA PARA FAMILIA, D. Funes 424. v23

SE ALQUILA CASAS, CHILE Y PIchincha, tratar Pichincha 695. v21

SE ALQUILA CASA DE ALTOS, FROgreso 1728. v22

SE ALQUILA UN GRAN FONDO Y galpón taller, Pueyrredón 576. v23

SE ALQUILA DEPARTAMENTO, Viamonte 1121, tratar dpto. 10, 105 $. v21

SE ALQUILA LINDA CASITA EN VILLA Urquiza, Olazábal 4940. v21

SE ALQUILA UNA CASA CALLE Núñez y Obligado, tratar allí. v21

SE ALQUILA CASA PARA FAMILIA, Doña Funes 498, precio $ 220. v21

SE ALQUILA CASA, SOLIS 1495, LLAVES Solís 1483, tratar Rivadavia 722. v21

SE ALQUILA UNA CASA CON SALA Y 4 piezas, Paraguay 4829. v21

SE ALQUILA LA CASA SALCEDO 1209, 140 $, tratar Anchorena 1121. v21

SE ALQUILA HERMOSO LOCAL, RIVAdavia 3599 tratar 3589, 3o. v21

SE ALQUILA CASA, PATAGONES 1240, las llaves 1245. v23

SE ALQUILA GRAN GALPON CERRADO con paso de madera, Venezuela 3861.

SE ALQUILA 1er PISO PARA ESCRITOrio ó consultorio, Suipacha núm. 7.

SE ALQUILA UN DEPARTAMENTO DE 2 piezas, ocurrir al mismo, Juncal 4599, v22

SE ALQUILA CON CONTRATO GALPON, cocheras, habitaciones, Ecuador 930. v23

SE ALQUILA GALPON CON FONDO, para cualquier industria, Corrientes 1056. v22

SE ALQUILA UNA ESPLENDIDA ESQUIna con todas comodidades, Victoria 3101. v26

SE ALQUILA CASA DE 10 PIEZAS Y demás comodidades, Ayacucho 1034. v22

SE ALQUILA CASA GARAY 2374, LLAves á 2378, tratar Montes de Oca 1600. v22

SE ALQUILA UNA CASITA DE TRES piezas y demás comodidades, 30 $, Castillo 1577.

SE ALQUILA CASA PARA NEGOCIO de tienda ú otro menos almacén, Ituzaingo 329. v23

SE ALQUILA CASA CON GALPON AL fondo para taller y negocio al frente, Río Janeiro 859. v22

SE ALQUILA LA CASA SANTIAGO DEL Estero 1269, tratar en la misma de 8 á 11 a. m.

SE ALQUILAN DEPARTAMENTOS PARA familia á $ 40, calle San Blas 1734 esquina Bella Vista. v23

SE ALQUILA UNA CASA EN BANFIELD calle Rodríguez Peña 554, con buenas comodidades, tratar Suipacha 239.

SE ALQUILA FAMATINA 721, TIENE 2 salas y tres piezas, con dos lotes, 30 $, llaves Arenas 1102. v23

SE ALQUILA TERRENO DE 1.500 VAras cuadradas, Iraola 84, tratar Martín García 282. v23

SE ALQUILA CASA DE ALTOS, CHACAbuco 1305, llaves y tratar B. de Irigoyen 1286.

SE ALQUILA DEPARTAMENTO DE tres piezas, con pieza para servicio y demás comodidades, Corrientes 2129. v23

SE ALQUILA EN FLORES, CASA CON 2 piezas y comedor, etc., buen fondo, Terrada 850

SE ALQUILA LA CASA Sgo. del ESTERO 1954 ó piezas interiores, tratar Solís 1881. v21

SE ALQUILA NEGOCIO CON 3 PIEZAS segundas, independientes con ó sin contrato, Libertad 336, 200 $. v22

SE ALQUILA CASA DE 4 HABITACIOnes y comodidades, las llaves al lado, tratar Piedras 1927. v21

SE ALQUILA UNA PRECIOSA CASA para familia, nueva, flamante, Directorio al lado del núm. 176. v21

SE ALQUILA CASA ALTOS CON TODAS comodidades, Corrientes 3135, tratar Azcuénaga 716. v21

SE ALQUILA casa espléndida, Treinte Monte Egmont y Virgenes, para familia, tratar Andes 762. v22

SE ALQUILA CASA CON COMODIDAdes, precio 85 $, Céspedes 3015, Belgrano. v21

SE ALQUILA LA CASA CALLE TROLE 274, comodidad para familia, sumamente barata, tratar calle Garay 2517. v22

SE ALQUILA ESQUINA ACREDITADA, Entre Ríos é Independencia 1801, con contrata, tratar Loria 771. v25

SE ALQUILA DEPARTAMENTO DE comedor, dormitorio y pieza chica á matrimonio decente, Balcarce 458, 80 $.

SE ALQUILA LINDO DEPARTAMENTO, dos piezas, patio, cocina, etc., Alvarez 1235, tratar Perú 815. v22

SE ALQUILA DEPARTAMENTO 5 PIEzas y comodidades, 80 pesos, Serrano 599, media cuadra Triunvirato.

SE ALQUILAN DEPARTAMENTOS tres piezas y demás comodidades, Defensa 833, tratar al 829. v23

SE ALQUILA ECUADOR 1512, CASA 4 habitaciones, baño, servicio, cocina, etc. Puede verse, tratar Corrientes 712.

SE ALQUILA CASA DE 5 PIEZAS EN 75 $, calle Leones 1315, al lado de Guttenberg, y á 2 cuadras de Alvear. v22

SE ALQUILA ESPLENDIDO DEPARTAmento, 5 piezas, balcón á la calle y comodidades. Entre Ríos 186. v22

SE ALQUILA CASA LAGUNA 875, tratar Zapiola 1440, Villa Urquiza. v21 des. Cuenca 1424, tratar 1424. v27

SE ALQUILA FAMILIA CINCO PIEZAS barata, único inquilino, Herrera y Catamarca.

SE ALQUILA CASA NUEVA, PASEO COlón 3228, 2o. piso, altos, verla de 1 á 6 p. m. v26

SE ALQUILA CASA BAJA CON TODAS comodidades, Larrea 1341, tratar Paraguay 555, las llaves al lado. v22

SE ALQUILA CASA CHICHE, RIO DE Janeiro 323, llaves en el 302, tratar Victoria 1366, precio 180 $. v21

SE ALQUILA CASA 4 PIEZAS, COMEdor y demás, gas, aguas corrientes, árboles frut

## ALQUILES DE HABITACIONES

ALQUILASE SALITA INDEPENDIENTE a hombre, sin comida, casa tranquila. Paraguay 1358, 1o. v21

ALQUILANSE SALA GRANDE Y COMEDOR a matrimonio ó personas mayores. Venezuela 412. v21

ALQUILASE SALA Y PIEZA INTERIOR a 1 ó 2 personas y pensión en familia, precio módico, Sáenz Peña 959. v25

ALQUILASE UNA LINDA SALA EN 40 $ con piezas independientes, en casa de familia tranquila, Moreno 1495. v21

ALQUILASE PIEZA AMUEBLADA, CON pensión, en casa familia, Pueyrredón 566. v21

ALQUILANSE ESPLENDIDA SALA, ANtesala amuebladas, con pensión señorial, Arenales 714. v22

ALQUILO PIEZA AMUEBLADA, pensión, casa familia, compañeros, Constitución 1223. v22

ALQUILASE BARATISIMO, EN CASA de muy moderna, á personas decentes, dos piezas, Potosí 4271; casi esq. Pringles. v21

ALQUILANSE TRES SALAS CORRIDAS, para arquitectos ó sociedad, todas con balcón, Tacuarí 480. v22

ALQUILANSE DOS ESPLENDIDAS PIEzas baratas, San Eduardo 313, Almagro. v24

ALQUILANSE TRES PIEZAS, CON O sin muebles; Ramón L. Falcón 1455, único inquilino. v32

ALQUILANSE SALA Y PIEZAS CON O sin pensión, con ó sin muebles, Posos 1236, 1d. v21

ALQUILO COMEDOR GRANDE A PERsonas mayores, no hay papel, Tucumán 1855. v32

ALQUILASE A MOZO DECENTE PIEZA chica con ó sin muebles casa familia, Esmeralda 1025. v22

ALQUILASE PIEZA AMUEBLADA A caballeros decentes á familia, con ó sin pensión, Vicente López 1678. v32

ALQUILASE PIEZA AMUEBLADA con baño, etc. Avenida de Mayo 1413, 3o, ascensor. v21

ALQUILASE HABITACION, REGIAMENte amueblada, con pensión italiana, Tacuarí 549. v22

ALQUILASE HERMOSA PIEZA AMUEblada, con pensión, único inquilino, Posos 1582. v22

ALQUILANSE DOS PIEZAS CON MUcha comodidad á matrimonio ó hombres solos, Alsina 1743, depto. 5. v21

ALQUILASE PARTE DE UN ESCRITOrio amueblado, $ 3b, B. Mitre 787, escritorio 1. v21

ALQUILASE LINDA PIEZA AMUEBLAda á caballero ó personas mayores, calle Azcuénaga 710. v32

ALQUILASE SALA Y PIEZA A PERSOnas mayores, Bolívar 331, 1er. piso, hay ascensor. v22

ALQUILASE UNA PIEZA BIEN AMUEblada, con comodidad de baño, Montevideo 78.

ALQUILASE PIEZA AMUEBLADA, PAra señor, 35 $, casa de familia, Sulpacha 732.

ALQUILANSE DOS HERMOSAS PIEZAS amuebladas, con pensión, familia, Méjico 519.

ALQUILO SALA, MUEBLES NUEVOS, balcones, con pensión y en familia, Bmé. Mitre 1115. v22

ALQUILASE PIEZA AMUEBLADA PAra matrimonio ó hombre solo, Chacabuco 1164. v22

ALQUILO ESPLENDIDA ANTESALA, casa de familia, para caballeros, Arenales 2445. v23

ALQUILASE DORMITORIO A LA CAlle, con pensión, amueblado, para dos caballeros, Piedras 749, 1o.

ALQUILO LINDA PIEZA A PERSONA, con referencias, 25 $, único inquilino, no hay papel, Laprida 1208. v22

ALQUILASE 1 PIEZA CON MUEBLES, con ó sin pensión, casa familia, Belgrano 1287. v23

ALQUILASE PIEZA AMUEBLADA Y pensión á dos 120 $ y otra á 1 60 $, Lavalle 1079. v21

ALQUILASE 45 $ HABITACION AMUEblada, á 2 caballeros, B. de Irigoyen 475, 1er. piso. v21

ALQUILO PIEZA A 1 O 2 HOMBRES solos, ó sin muebles, Cerrito 110, 2o., derecha. v21

ANTESALA PARA MATRIMONIO O persona sola se alquila, Rivadavia 4548, no hay papel. v31

ALQUILASE 1 PIECITA EN 20 $, CASA de familia ó persona sola, Río Bamba número 1028. v21

ALQUILANSE DOS PIEZAS SIN MUEbles, casa de familia, Carlos Pellegrini 1135. v21

ALQUILO COMEDOR Y PIEZA, CON luz eléctrica, único inquilino, Constitución 1764. v21

ALQUILO ESPLENDIDA PIEZA CON balcón, bien amueblada, independiente, Victoria 1382. v22

ALQUILASE SALA Y ANTESALA, CON luz eléctrica, á matrimonio solo, único inquilino, Méjico 1318. v21

ALQUILASE SALA Y 3 PIEZAS, CASA muy ventilada, comodidad para familia Arturo 758. v21

ALQUILASE PIEZA AMUEBLADA, CON pensión, para dos caballeros, casa de familia, Montevideo 26. v21

ALQUILASE SALA AMUEBLADA, A caballeros, único inquilino, Talcahuano 130. v21

ALQUILASE PIEZA A MATRIMONIO solo ó señora, Sgo. del Estero 1568, dep. 2o. v21

ALQUILASE PIEZA AMUEBLADA A matrimonio ó hombre solo, Serrano número 1332. v21

ALQUILO PIEZA A CABALLERO SOLO, con ó sin pensión, casa familia, Belgrano 1127. v22

ALQUILO COMEDOR Y PIEZA, CON ó sin muebles, á personas mayores, Sadi Carnot 484. v21

ALQUILASE PIEZA GRANDE $ 17, Provincia, Uruguay 349, 2 cuadras de Rivadavia 8400. v22

ALQUILANSE DOS PIEZAS AMUEBLAdas, con ó sin pensión, casa familia, Beruti 148. v21

ALQUILO SALA AMUEBLADA, CON pensión, á matrimonio ó compañeros, 120 $, casa de familia, Lima 1341.

ALQUILO 2 PIEZAS Y UNA PIECITA con cocina, una familia, Estados Unidos 3339. v21

ALQUILO UNA O DOS PIEZAS, CON pensión, casa familia y española, Estados Unidos 2287. v21

ALQUILASE PIEZA AMUEBLADA, CON pensión, á caballeros distinguidos, Victoria 1656. v21

ALQUILO PIEZA A CABALLERO, AMUEblada, con ó sin pensión, en familia, Alsina 1150, dep. B. v22

ALQUILO DOS PIEZAS, COCINA GRAnde, 70 $, solo inquilino, San Martín 1130, altos. v21

ALQUILO TRES PIEZAS JUNTAS O SOparadas, en casa de familia, no hay papel, Libertad 1192. v21

ALQUILO BARATA HERMOSA PIEZA amueblada á 1 ó 2 señores, Lima 787, 2o. piso. v22

ALQUILASE ESPACIOSO COMEDOR, 2 piezas y cocina, único inquilino, Almagro 1277. v21

ALQUILO PIEZA AMUEBLADA, PARA señor solo, casa de familia, Humberto I 1328. v23

ALQUILO SALA Y TRES PIEZAS A MAtrimonio ó caballeros, con ó sin muebles, Humberto 780. v23

ALQUILO 2 PIEZAS AMUEBLADAS, juntas ó separadas, en familia, para matrimonio ó caballeros, Oro 2752, Palermo. v21

ALQUILANSE DOS SALAS PARA EScritorio ó caballeros, Esmeralda 419, 2o, derecha, hay ascensor, visitarla de 2 á 6. v21

A UNA CUADRA DE CONSTITUCION, se alquila muy barato, una salita amueblada, con pensión, Cuenos 1127, dep. 2. v24

ALQUILANSE DOS LINDAS PIEZAS amuebladas á la calle, con pensión de 1er. orden, baño caliente, Esmeralda 963. v23

ALQUILASE SALA GRANDE, bien amueblada, con pensión para familia y pieza para hombre solo, Tucumán 664, 1er. piso. v28

ALQUILASE ESPLENDIDA pieza amueblada, para matrimonio ó dos caballeros con todas comodidades, B. Mitre 1505. v22

ALQUILASE SALA GRANDE PARA matrimonio, y piecita para persona mayor, con comodidades; no hay papel, Suipacha 332. v23

A CABALLERO SOLO, ALQUILO PIEza riquísimamente amueblada en casa moderna, único inquilino, 25 $, Ojeda 4086, una cuadra antes de Santa Fe.

ALQUILASE PIEZA AMUEBLADA COMO sala y con comodidades para dormir, son ó sin pensión, calle Tucumán 1958, no hay papel. v23

ALQUILASE GRAN PIEZA AMUEBLADA con tres ventanas á matrimonio solo ó uno ó dos caballeros, en casa de familia, Rivadavia 3191, piso 1o. v23

ALQUILASE UNA ESPACIOSA PIEZA con ventana, amueblada, con comida de primera, baño, luz eléctrica, casa familia, Talleres 838.

ALQUILASE PIEZA BIEN AMUEBLAda, recién empapelada para dos compañeros, en casa de familia, 45 $, Ayacucho 192. v32

ALQUILASE PIEZA AMUEBLADA A señor ó señora formal, único inquilino, Rivadavia 2042, dpto. 4, piso bajo, izquierda. v22

ALQUILASE GRAN COMEDOR, FORMA dos piezas, 40 pesos, patio, comodidad para lavar, Belgrano 3641, tratar Paraguay 1002.

ALQUILASE SALA LUJOSAMENTE amueblada y pieza, juntas ó separadas, matrimonio ó personas mayores, Esmeralda 1858, piso 1o., depto. M. v2

## ALQUILES DE HABITACIONES

ALQUILASE PIEZA CON GRAN VENtana, en casa de familia tranquila, á personas mayores, darán razón Montevideo 25. v31

ALQUILANSE UNA O DOS PIEZAS amuebladas á la calle, con pensión de familia, casa seria confort moderno, Tucumán 1490, primer piso. v31

ALQUILASE PIEZA A LA CALLE, amueblada, con buena pensión, luz eléctrica, baño frío y caliente, familia inglesa, Pueyrredón 594. v31

ALQUILASE LINDA ANTESALA 1 O 2 interiores, pensión, baño, teléfono, jardín, casa amplia, referencias, Vlamonte número 1071. v31

ALQUILO A ESTUDIANTE O EMPLEAdo linda pieza alta á la calle, muebles nuevos, escalera independiente, Garay 1o. v31

ALQUILANSE JUNTAS DOS LINDAS piezas amuebladas á 2a. calle á caballero solo ó matrimonio serio, 35 de Mayo 316. v31

ALQUILASE EN DISTINGUIDA CASA de familia, con todo confort, sala ó habitación, con pensión, para dos caballeros ó matrimonio, Méjico 744. v32

ALQUILANSE DOS PIEZAS O PIEZA y gran comedor á matrimonio sin hijos ó personas mayores, en casa de familia respetable, único inquilino, 864 Calle Carnot. v23

ALQUILASE SALA Y DORMITORIO amueblados, baño caliente, confort moderno, situación excepcional, frente á río y Retiro, Paseo de Julio 1260, 2o. piso, Casa Banco Italia, ascensor. v22

ALQUILASE UN ESPLENDIDO COMEador, con cocina y dos piezas chicas, muy ventiladas, para hombres solos, á 6 cuadras de la plaza Mayo, San Lorenzo 825. v22

BUSTAMANTE 274, SE ALQUILA PIEZA grande á matrimonio casa de familia. v22

Compañera DE PIEZA, QUE SEA FORmal, se precisa, Chile 864.

COMEDOR SE ALQUILA EN 45 $, CAllao 151.

COMEDOR GRANDE SE ALQUILA, SAN Juan 2781. v20

COMEDOR Y BUEN baño ALQUILASE á matrimonio solo, Arenales 1420. v21

COMEDOR Y PIEZA ALQUILANSE A personas mayores, Juntas ó separada, Chile 1091.

COMEDOR Y PIEZA SE ALQUILAN, único inquilino, agua corriente, baño caliente, Yatay 428. v22

COMEDOR Y DORMITORIO ALQUILO á matrimonio ó personas mayores, Muñiz 831. v21

DOS PIEZAS SE ALQUILAN A MATRImonio solo, Moreno 1830. v21

DOS O CUATRO PIEZAS, BALCON AL puerto, alquilanse, 25 de Mayo 709. v21

DOS PIEZAS SE ALQUILAN A MATRImonio solo, en casa tranquila, único inquilino, Medrano 517.

DOS SALAS Y HABITACIONES CON O sin muebles, alquilanse á precio módico, Cevallos 209 y un comedor y tres piezas amuebladas, en Cangallo 1678. v23

EN FLORES, 2 PIEZAS SE ALQUILAN en casa-quinta, Morón 3591.

EN LA AVENIDA LA PLATA 151, SE alquilan dos piezas, único inquilino. v23

EN FLORES, ALQUILASE PIEZA CON jardín y cocina, 20 $, Virgenes 3400. v22

ESCRITORIO CON MUCHA LUZ, ENtrada regia, alquilo, C. Pellegrini 45. v23

EN CASA FAMILIA ALQUILANSE 1 O 2 piezas amuebladas, gran vestíbulo, Corrientes 1717. v22

EN 25 $ ALQUILO PIEZA CENTRAL para hombre solo ó señorita, casa decente, B. Mitre 2538. v22

ESCRITORIO A LA CALLE, PISO 1o., con teléfonos y luz eléctrica, alquílase barato, Sarmiento 328. v31

ESCRITORIO COMPUESTO DE 3 PIEzas y toilet alquílase en casa moderna. Precio módico. Esmeralda 871. v22

EN CASA DECENTE ALQUILANSE hermoso comedor y pieza á personas mayores distinguidas, Salguero 63. v23

ESCRITORIO, CASA BAJA, SIN ALTOS, mucha luz, portero, luz eléctrica, teléfonos, casa muy tranquila, Venezuela 771. v22

ESCRITORIOS FLAMANTES ALQUIlanse varios, con balcón, frente Palacio Justicia, casa moderna, Tucumán 1313; ocurrir Suipacha 68. v21

EN CASA DE CORTA FAMILIA SIN niños, se alquila á matrimonio decente ó persona mayores, comedor y dormitorio, con baño, etc. No hay inquilinos, Bolívar 1873. v31

FAMILIA RESPETABLE ALQUILA PIEza amueblada, con pensión, Laprida 1062. v22

FAMILIA HONORABLE ALQUILA PIEza con pensión á personas distinguidas, Paraguay 2954.

FAMILIA FRANCESA ALQUILA SALA Y antesala junta ó separada, ricamente amuebladas, con pensión de primer orden á matrimonio serio, confort moderno, Talcahuano 451, 3o. derecha. v22

LINDA PIEZA ALQUILASE A señora ó señorita, único inquilino, San José 1053. v21

LINDA PIEZA BIEN AMUEBLADA, CAsa corta familia alquílase, Uruguay número 934. v21

LINDA SALA CON O SIN MUEBLES se alquila á matrimonio, con pensión en casa de familia docente, Andes 1015. v21

LINDA PIEZA AMUEBLADA SE ALQUIla á hombre solo, único inquilino, precio módico, Ayacucho 1045, dep. 2. v22

PIEZA PARA UNO O DOS HOMBRES solos se alquila, Cevallos 1494. v23

PIEZA AMUEBLADA ALQUILO EN 40 $, casa higiénica, Talcahuano 1225.

PIEZA A HOMBRES SOLOS DE ALQUIla, Callao 151.

PIEZA COMODA SE ALQUILA, BELgrano 1466.

PIEZA CON O SIN MUEBLES ALQUILO á hombres solos, Chacabuco 584.

PIEZA CON COCINA INDEPENDIENTE, se alquila barata, Belgrano 3415. v22

PIEZA AMUEBLADA, BALCON INTErior, alquilo en 25 y 45 $, Perú 587.

PIEZA AMUEBLADA ALQUILO EN 35 pesos, Perú 1156.

PIEZA GRANDE, SE ALQUILA A PERsonas mayores, Santa Fe 2570. v28

PIEZA PARA 2 HOMBRES se alquila, Tucumán 918. v31

PIEZA GRANDE SE ALQUILA GAZCON 160. v22

PIEZAS PARA HOMBRES SOLOS alquilo, Venezuela 1652. v22

PIEZA AMUEBLADA, CON O SIN pensión, alquilo, 35 $, C. Calvo 1104. v21

PIEZA ALQUILASE, AVENIDA MAYO 715. v21

PIEZA MUY COMODA PARA FAMILIA, se alquila, Humberto 1o. 1026. v21

PIEZA PARA MATRIMONIO O PERSOnas solas, se alquila, Méjico 1823. v28

PIEZA AMUEBLADA EN CASA REGIA, se alquila, Talcahuano 446, bajos. v22

PIEZA PARA ESCRITORIO CON balcón, se alquila, Chacabuco 91, tratar Piedras 1032. v22

PIEZA AMUEBLADAALQUILASE A SEñora decente, casa familia, referencias mutuas, Sarmiento 1817. v21

PIEZA AMUEBLADA, INDEPENDIENTE, 2 balcones, ascensor, electricidad, Cerrito 382, piso 3o. v23

PIEZA ALQUILO BIEN AMUEBLADA Y buena pensión, á 1 ó 2 caballeros, Rivadavia 1039. v 22

PARA ESCRITORIO O CASA ANALOGA, se alquilan sala y antesala, Belgrano 1465.

PIEZA CON COMODIDADES PARA hombres ó matrimonio alquílase, Victoria 1406.

PIEZA GRANDE O CHICA ALQUILO A hombre solo, en casa de familia decente, Bmé. Mitre 4033, dep. 4. v23

PIEZA AMUEBLADA SE ALQUILA, AScensor día y noche, Alsina 730, piso cuarto. v23

PIEZA AMUEBLADA SE ALQUILA, muy central, Balcarce 375, dep. 2b, único inquilino, tratar de 8 á 1.

SE ALQUILA PIEZA CON PENSION, calle Maipú 881. v21

SE ALQUILA UNA PIEZA A HOMBRES solos, 25 de Mayo 822. v21

SE ALQUILAN DOS PIEZAS, JUNTAS O separadas, Junín 1279. v21

SE ALQUILA COMEDOR AMUEBLADO ó sin muebles, Paraguay 1590. v21

SE ALQUILA COMEDOR Y PIEZA, Chile 324. v21

SALA PARA NEGOCIO, CON DOS PIEzas, se alquila, Paraná 758. v21

SE ALQUILA COMEDOR GRANDE, Iriarte 350. v21

SE ALQUILA SALA GRANDE Y COCIna, Yerbal 2524, piana Flores. v21

SE ALQUILA SALA, ANTESALA, MEjico 1354, tratar dep. 2. v21

SE ALQUILA UNA PIEZA AMUEBLADA á hombre solo, Belgrano 2577. v23

SE ALQUILAN VARIAS PIEZAS, Sarandí 1856. v21

SE ALQUILA una PIEZA, CORRIENTES 3509. v22

SE ALQUILA UNA PIEZA PARA HOMbre solo, Corrientes 2139. v21

SE ALQUILA PIEZA A MATRIMONIO, casa de familia, San José 259. v22

SE ALQUILA 1 SALA Y 3 PIEZAS, CASA de familia, Dean Funes 955. v22

SE ALQUILA PIEZA AMUEBLADA, CAlle Charcas 1043. v21

SE ALQUILA UNA PIEZA PARA HOMbres solos, Cangallo 1098. v31

## ALQUILES DE HABITACIONES

SE ALQUILA UNA LINDA SALA, 2o. PIso, Tucumán 920. v31

SE ALQUILA UNA SALA, MONTEVIDEO 746. v31

SE ALQUILA PIECITA PARA HOMBRE solo, Colombres 753. v21

SE ALQUILAN HERMOSA SALA Y ANtesala, Sáenz Peña 967. v31

SE ALQUILA UNA HERMOSA PIEZA, Sáenz Peña 446.

SE ALQUILA PIEZA PARA HOMBRES solos, Bolívar 645, dpto. 10.

SE ALQUILAN 2 PIEZAS EN FLORES, Ramón L. Falcón 2622. v22

SE ALQUILAN PIEZAS Y PIECITAS, calle Moreno 1085. v25

SE ALQUILA, UN COMEDOR, DIRECTOrio, 2851, Flores.

SE ALQUILAN 2 PIEZAS JUNTAS y una separada, Bmé. Mitre 3622. v23

SALA CHICA, POCO PRECIO, SE ALquila, Moreno 1880, altos.

SE ALQUILA PIEZA AMUEBLADA, PAra hombre solo, 25 $, San Martín 766.

SE ALQUILA SALA GRANDE PARA escritorio, Charcas 1185. v23

SE ALQUILAN DOS PIEZAS GRANDES, único inquilino, Solís 1317.

SE ALQUILAN DOS PIEZAS Y COCINA, Arévalo 1766. v23

SE NECESITA compañera DE PIEZA, Perú 594.

SE ALQUILA PIEZA PARA MAYORES, Santa Fe 2049, dep. G. v25

SE ALQUILA UNA PIEZA PARA hombres solos, Balcarce 1086. v32

SE ALQUILA PIEZA PARA 1 O 2 HOMbres solos, Cevallos 422. v22

SE ALQUILAN 2 PIECITAS, MORENO 2467, dept. 7.

SE ALQUILA PIEZA PARA HOMBRE solo, Andes 158. v22

SE ALQUILA UNA LINDA SALA CON comodidades, Piedras 1040.

SE ALQUILA UNA PIEZA CHICA A CAballero solo, Charcas 1035. v22

SE ALQUILA SALA A PERSONAS MAyores, casa de familia, Piedras 530.

SE ALQUILAN SALA Y ANTESALA juntas, precio 90 $, Cerrito 1068. v23

SE ALQUILAN SALA Y 2 PIEZAS, con agua corriente, Anchoris 217. v22

SE ALQUILA COMEDOR Y PIEZA, Lavalle 1647. v12en

SE ALQUILAN SALA, ANTESALA Y piezas, B. Mitre 2120. v23

SE ALQUILA UNA PIECITA A HOMBRES solos, 20 pesos, Belgrano 1231.

SALONES ALQUILO PARA ESCRITOrios, Perú 79.

SE ALQUILAN SALA Y ANTESALA, Achupallas 45. v22

SE ALQUILA PIEZA, BELGRANO 1323; no hay papel. v23

SE ALQUILA PIEZA PARA HOMBRES solos, Luján 324.

SE ALQUILA PIEZA A HOMBRES SOlos, Méjico 457.

SALA ESPLENDIDA SE ALQUILA, Sulpacha 586. v23

SE ALQUILA SALA Y 2 PIEZAS JUNtas ó separadas, Carlos Calvo 1725. v22

SE ALQUILA LINDA SALA Y PIEZA amueblada con pensión, Andes 966. v31

SE ALQUILA PIEZA PARA DOS HOMbres solos, 24 $, Estados Unidos 957. v21

SE DESEA compañera DE PIEZA, PERsona formal, francesa, Lavalle 3477. v21

SE ALQUILAN DOS PIEZAS JUNTAS, comodidades para familia, Santa Fe 2240. v21

SE ALQUILAN DOS PIEZAS, JUNTAS, Montes de Oca 1816, Bcas al Norte. 23

SE ALQUILA UNA PIEZA AMUEBLADA á caballero solo, Paraná 273, dep. A. v24

SE ALQUILAN TRES PIEZAS INDEpendientes, con comodidad, Solís 331. v21

SE ALQUILA PIEZA AMUEBLADA, PAra caballeros ó matrimonio, Bermejo 67. v21

SE ALQUILA PIEZA GRANDE, MATRImonio, sin chico, 25 $, Años 1035. v21

SALA CON O SIN ANTESALA, ENTRAda independiente, se alquila, Quido 218. v32

SE ALQUILA HERMOSO COMEDOR EN casa de familia, Venezuela 3036. v31

SE ALQUILA LINDA PIEZA A PERSOnas mayores, V. López 436, dep. 3. v23

SE ALQUILA UNA PIEZA, HOMBRE SOlo, Corrientes 1337, 3o. piso, derecha. v22

SE ALQUILA PIEZA PARA HOMBRES solos, casa tranquila, Lavalle 3023.

SE ALQUILA UNA PIECITA PARA HOMbres solos, único inquilino, Alberdi 1. v22

SALA CON DOS VENTANAS A LA CAlle y antesala, se alquila, Santa Fe 1162. v22

SE ALQUILA PIEZA A LA CALLE, amueblada, con ó sin pensión, Rivadavia 2323. v23

SALA Y DOS PIEZAS SE ALQUILAN con muebles, Avda. de Mayo 1, 1er. piso 4o. v23

SE ALQUILAN PIEZAS CON PENSION sería en familia, hay una linda sala, la casa es planta baja, Victoria 1144. v22

SE ALQUILAN DOS PIEZAS A PERSOnas mayores ó escritorios, Tacuarí 83, 2o. piso, derecha. v22

SE ALQUILA UNA SALA CON COCINA independiente y otra pieza juntas ó separada, Perú 1147.

SE ALQUILA LINDA PIEZA CON O SIN muebles á caballero solo, Victoria número 829.

SE ALQUILAN PIEZA, PIECITA Y COcina á matrimonio solo, 55 $, Esmeralda 884.

SALITA AMUEBLADA, PENSION familia, alquílase á persona sola, Sulpacha 808. v.

SE ALQUILA SALITA AMUEBLADA, CON ó sin pensión, precio módico, todas comodidades, Chile 374.

SE ALQUILA PIEZA AMUEBLADA para matrimonio, en casa de familia, Alsina 2313. v23

SALA CON BALCON AMUEBLADA Y con pensión ó uno ó dos caballeros ó matrimonio, casa de familia, Balcarce 641.

SE ALQUILAN DOS GRANDES SALAS como para consultorio médico ó escritorios, B. Mitre 1247. v24

SE ALQUILA SALA MUY BIEN AMUEblada, tres balcones y una pieza, B. Mitre 1587. v23

SE ALQUILA LINDA SALA CON BALcón, adaptada para escritorio, Suipacha 430. v23

SE ALQUILA UNA LINDA PIEZA CON toda comodidad á persona distinguida, Tucumán 1335, segundo piso. v24

SALA CON BALCON A LA CALLE, A hombre solo, alquílase, Montevideo 342, 3er. piso. v23

SE ALQUILA PARA MODISTA O ESCRItorio sala y antesala con entrada independiente, en 88 $, San Juan 786. v22

SE ALQUILA UN COMEDOR Y UNA piezas juntas, á personas mayores, Santiago del Estero 1351.

SALA RICAMENTE AMUEBLADA, DOS balcones, con ó sin pensión, alquílase, Sarmiento 1261.

SE ALQUILA UNA PIECITA PARA hombre solo ó para una señora sola, Bustamante 2026. v23

SE ALQUILA SALA PARA ESCRITORIO, Esteco 2829, frente estación Colegiales, F. C. C. A. v23

SE ALQUILA LINDA PIEZA AMUEBLAda á señor solo, con balcón á la plaza, Charcas 1191, piso 1o. v21

SALA Y ANTESALA REGIA, CON VESTIbulo, varias piezas más, juntas ó separadas, alquilo, Venezuela 1552. v22

SE ALQUILA SALA GRANDE CON BALcón, para escritorio, Maipú 17, izquierda, 2o. piso. v21

SARMIENTO Y JUNIN, SE ALQUILA UNA sala y antesala con luz eléctrica, balcón á la calle, precio 90 $, Junín 786. v21

SE ALQUILA PIEZA PARA ESCRITORIO con luz y limpieza 65 $ mensual, 1er. piso, Cangallo 642. v21

SALA Y ANTESALA PARA ESCRITORIO alquílanse, Maipú 126, 1er. piso, tratar Reconquista 40. v

SE ALQUILAN 3 O 4 PIEZAS CON todas comodidades, únicos inquilinos, 80 pesos, Brasil 1071. v24

SE ALQUILA PIEZA PARA MATRIMOnio ó hombre, único inquilino, Lavalle 2282. v23

SE ALQUILA COMEDOR Y 2 PIEZAS, juntas ó separadas, Maure 2258, Belgrano. v21

SALA ALQUILO BIEN AMUEBLADA Y buena pensión, á matrimonio ó familia, Rivadavia 1039. v21

SALA O PIEZA PARA UNO O DOS SEñores, se alquila en casa lujosa, baño caliente, Medrano 557. v25

SE ALQUILA ESPACIOSO COMEDOR, con cocina, para matrimonio solo, con mucho fondo, San José 1731. v21

SE ALQUILA PIEZA AMUEBLADA A matrimonio ó persona sola, Vlamonte 2011.

SE ALQUILA COMEDOR Y PIEZAS juntas ó separadas á personas decentes, Anchorena 1476.

SE ALQUILA SALA Y ANTESALA PARA matrimonio solo ó personas mayores, único inquilino, referencias recíprocas, Alvarez 2298, entre Manuella y Charcas. v21

SE ALQUILAN DOS PIEZAS Y COCINA á personas mayores, en casa de familia decente, Patagones 857 entre Salta y Lima. v23

## ALQUILES DE HABITACIONES

SE ALQUILA AMPLIO COMEDOR EN casa de familia, precio reducido, Guardacost 4249, entre Avenida La Plata y Muñiz. v22dic

SALA CON BALCON Y ANTESALA, SE alquila amueblada á 1 ó 2 caballeros serios. Casa de familia respetable, Chacabuco 339. v21

SE ALQUILA PARA FAMILIA SERIA 2 piezas y demás comodidades, en regia casa, por Constitución, tratar Carlos Pellegrini 326.

SE ALQUILA EN CASA DE FAMILIA decente, sala grande con balcón y cocina á matrimonio solo en 70 $, único inquilino, Piedras 288, piso 2o., á la derecha. v23

Se alquila HERMOSA pieza AMUEBLADA con pensión para señora sola ó con niña, chica, en casa respetable de señora sola, Castro Barros 1199, pasando San Juan. v21

SE ALQUILAN PARA señoras FORMAles, dos espléndidas habitaciones, juntas ó separadas, con ó sin pensión, en casa de familia italiana, únicos inquilinos. S. del Estero 1745, piso 1o. v21

SE ALQUILAN PIEZAS NUEVAS A familias y hombres solos, cocina y comodidades. Uspallata 1363, tratar Patagones 1948. v23

SE ALQUILAN 2 O 3 PIEZAS CON balcones á la calle, vestíbulo, casa muy decente, único inquilino, á matrimonio sin hijos ó personas serias, no hay papel, verlas de 9 á 11 y de 2 á 5 p. m., Salta 1594. v22

## INSTRUCCION PUBLICA

ALEMAN, CONVERSACION Y CORRESpondencia, Victoria 777. v22

APRENDER A ESCRIBIR A MAQUINA enseñase por 5 $ mensuales San Juan 1566. v16en

APIANO, VIOLIN Y SOLFEO, Callao 832. v32

ARCHIVISTAS, ACADEMIA DAVID, Perú 79, á todas horas.

APRENDA MAQUINA DE ESCRIBIR— Academia David, Perú 79.

ARITMETICA, ORTOGRAFIA Y BUENA letra, Academia David, Perú 79.

APRENDA señoritas, enseñanza ESCRIBIR A MAquina, 5 $ mensuales, S. Juan 1566. v12en

APRENDER A MAQUINA, TODOS sistemas á 5 $ mensual, Corrientes 3042. v21

APRENDER EN 2 MESES SE enseña, leer, escribir y cuentas, Corrientes 3042. v21

APRENDA PIANO, VIOLIN, MANDOLIN Y guitarra, curso fácil y breve, Junín 273. v26

ACADEMIA DE CORTE Y CONFECCION enseñanza en tres meses, casa de modas de medida, Chiclana 2842, dep. 3.

ACADEMIA SUPERIOR DE COMERCIO Heller, Corrientes 3042. Pidan prospectos, programas gratis. v21

APLAZADOS DE HISTORIA NATURAL preparo con éxito, E. Perich, Belgrano 1217. v28

AL NACIONAL, COMERCIAL, LICEO, normal, industrial, ingreso y repaso, Corrientes 3042. v21

APLAZADOS Y LIBRES, PREPARACION particular garantida, á exámenes Febrero, Corrientes 3042. v21

10 $ MENSUALES enseñanza RAPIDA, francés ó inglés, profesores especialistas, Corrientes 3042. v21

TENEDORES DE LIBROS, PREPAración práctica en 3 meses, diploma, Corrientes 3042. v21

TENEDORAS DE LIBROS EN 3 MEses, preparación sólida, diploma, Corrientes 3042. v21

ASIGNATURAS DEL NACIONAL, RAMOS generales, ó inglés, enseña profesora en su casa, Méjico 750, dep. 8. 13o

ACADEMIA DE CORTE Y CONFECCION. Se garanto española y diploma en 3 meses. Don Cristóbal 442. v23

ACADEMIA UNION PROFESORES Berlitz, B. Mitre 848, todos los idiomas; precios reducidos; ensayo gratis. v30

ARITMETICA, TENEDURIA, GRAMATIca castellana é inglés, profesor, J. M., Cochabamba 1525. v22

ARITM. ALG. GEOM. TRIG. FRANCES, etc., años ó ingresos, desde 20 $ mens. prof. diplom. E. Arié, Bolívar 347. v21

ATENCION: APRENDAN MAQUINA de escribir, taquigrafía y, telegrafía, San Juan 1857. v32

ALUMNOS de 4o. GRADO PREPARANse, ingreso Febrero. Exito garantido, S. Juan 1566. v26

APLAZADOS DEL NACIONAL Y COmercial, preparan catedráticos especialistas, Tucumán 2173. v4e

APISANTES MAESTRAS PROVINCIAles, preparación garantida, catedráticos especialistas, Tucumán 2173. v6e

ALUMNOS 1o. 2o. año PREPARANSE para el Nacional, Cruz 2, Avda. S. Juan 15. v25

DOMICILIO O POR CORRESPONDEncia, clases especiales de teneduría de libros, academia Nacional, Uruguay 276. v21

ACADEMIA DE SOMBREROS PARA SEñoras, enseñanza completa en 3 meses, lecciones 3 horas por día, Santa Fe 1182. v21

EMPLEADOS Y ESTUDIANTES — EL 3 de Enero empiezan los nuevos cursos de taquigrafía. Está abierta la inscripción, Méjico 2339. v29

CORRIENTES 3042, DEL 4o. Y 5o. grado, ingreso al nacional, comercial, liceo, normal, industrial, preparación garantida, á exámenes Febrero. v21

APLAZADOS DEL COLEGIO NACIONAL etc. Preparación en francés, inglés, alemán é italiano, con éxito seguro, Profesor, Pasco 653. v21

ARITMETICA, ALGEBRA, GEOMETRIA, etc., alumnos del Nacional, Industrial y Comercial, se preparan particularmente para Febrero, Independencia 2641. v21

ACADEMIA BENTURAS — DE SI ALUMnos uno solo ha sido aplazado. Los 3 años del Nacional, profesores diplomados, Andes 1278. v24

APLAZADOS DEL COLEGIO NACIONAL etc. Preparación en inglés, francés é italiano, con éxito seguro. Academia Berlitz, Avenida de Mayo 847. v24

ALUMNOS APLAZADOS, CLASES A domicilio de aritmética, alg., geom., trig., ingresos desde 30 $ al mes, dirigirse X. X. 7, puesto restante, central. v21

ARITMETICA, TENEDURIA DE LIBROS caligr., ortog., correspn., enseñanza práctica por comerciante alemán, Rabicha, Cangallo 322. v28d

A 10 y 20 $ MENSUALES, PERFECCIOno la pésima letra y ortografía en 30 lecciones, clases diurnas y nocturnas, Rivadavia 761, 2o piso.

ACADEMIA NACIONAL FUNDADA EN 1904. Por 10 $ 5 materias, teneduría, aritmética, ortografía, caligrafía y máquina. Se da diploma, Uruguay 276, altos. v21

ACADEMIA de señoritas, FUNDADA EN 1901. Por 10 $, 5 materias: teneduría, aritmética, ortografía, caligrafía y máquina. Se da diploma, Uruguay 276, altos. v21

ACADEMIA SUPERIOR DE CORTE por el más nuevo sistema La Grand Chic, Santa Fe 1690, y Carlos Pellegrini 651. Curso completo. Enseñanza garantida en 20 días, 2000 $. Curso común mensual 10 $. v5en.

A 10 $ MENSUALES LECCIONES DIURnas y nocturnas de contabilidad, teneduría de libros á oro y papel, cálculos comerciales, caligrafía, ortografía, máquina de escribir, inglés y francés, Corrientes 3042. v21

ACADEMIA L. GALICIA MORENO—Director: T. F. Slevin; aritmética, álgebra, geometría, trigonometría, topografía, elementos, ingreso á Colegios Nacional, Militar y Pilotos. R. Mitre 1865. v24

A 10 $ MENSUALES DAN LECCIONES diurnas de teneduría de libros á oro y papel, contabilidad aritmética, correspondencia comercial y caligrafía. Rivadavia 2467, clases día y noche. v31

A 10 $ MENSUALES, CLASES NOCTURnas, teneduría, aritmética, caligrafía, ortografía y máquina, preparación rápida y garantida, se expide diploma, San Juan 1566. v7en.

ARITMETICA, ALGEBRA, GEOMETRIA, física, química, ciencias naturales y años libres y aplazados del Nacional preparo Coruño Pereira, profesor de matemáticas, Rivadavia 1431. v21

ACADEMIA BERLITZ—LA UNICA VERdadera academia de idiomas en Buenos Aires, autorizada por el profesor Berlitz, es la de Avenida de Mayo 847. Pídase la nueva tarifa y la conferencia: ¡La verdadera academia Berlitz y sus imitaciones! Avenida de Mayo 847. v24

A LOS PADRES DE FAMILIA — BAchillerato muy reducido. Ingreso y próximo año; años completos para los estudiantes que deseen ingresar á las facultades, atendidos por los mejores elementos del profesorado secundario. Cursos permanentes internado para estudiantes de provincias, San Martín 832. v32

A LOS JOVENES QUE DESEEN OBTEner el título de tenedores de libros, se les previene que en el Instituto Nacional de Comercio, Solís 1500, funciona un curso de 4 meses por sólo 10 $ 00 mens, garantizando la preparación en ese tiempo. v21

AL INS

## OFICIOS DIVERSOS PEDIDOS

BOBINERO ELECTRICISTA, SE NECESITA, inútil si no es competente, Lavalle 951. v22

COSTURERA DE VESTIDOS SE NECESITA, Piedras 338, 1er. piso.

CORTADOR DE TAPAS SE NECESITA, Bartolomé Mitre 1565.

CUELLOS y puños, BUENAS CUELLERAS se precisan con muestra, Alberti 332.

COSTURERAS PARA COLCHAS acolchadas se necesitan, Lima 273. v23

CORTADOR DE CALZADO APRENDIZ se necesita, Sáenz Peña 1060.

CABALLERIZOS SE PRECISAN 2, QUE sepan su obligación, Pampa 2055. v22

CARPINTERO COLOCADOR DE PISOS, pisos se necesitan, Balcarce 615.

CARPINTERO MEDIO OFICIAL SE necesita, Alsina 752.

CORTADORES PARA CALZADO SE precisan veinte, Jujuy 126.

CARPINTEROS COLOCADORES SE necesitan, Rocha 718.

CARPINTERO DE MUEBLES MACIZOS se precisa, bueno, Santa Fe 2529.

CORTADOR DE SUELA SE NECESITA, Rivadavia 2080.

CADETE PRACTICO PARA TIENDA, se necesita, Santa Fe 5168.

CADETE PRACTICO EN SASTRERIA y camisería se necesita, Entre Ríos 615.

COSTURERAS PANTALONERAS DE bolsillito, se precisan, Córdoba 2974. v21

CAMISERAS PARA MEDIDA SE NECESITAN con muestra, Callao 189. v22

COSEDOR SE NECESITA, COMPETENTE á máquina Black, Alsina 2118. v21

COBRADOR CON GARANTIA SE NECESITA, B. Mitre 829. v21

CORREDOR DE SOCIEDAD BUENAS condiciones, necesito, Corrientes 2006. v21

CHALEQUEROS Y CHALEQUERAS NEcesítanse, en los talleres Cevallos 34. v3c.

CORTADORES DE CALZADO APRENDIces se necesitan, con sueldo, Alsina 735. v22

CAMISERAS VISTERAS de FINO y varias aprendizas se necesitan, Perú 150. v23

CARPINTERO PRACTICO PARA CArros, se necesita, Santa Magdalena 681. v22

CARPINTERO COMPETENTE PARA una fábrica de carros, se necesita, O Brien 161.

COLOCADOR DE PUERTAS Y PISOS, Y oficial y medio, se precisan, Vieytes 242, de 11 á 1 1/2.

CORREDORES DE AVISOS SE PRECIsan para la Guía Nort, Pinos Ciudad, 20 ojo de comisión, C. Pellegrini 45. v22

CHAUFFEURS SE NECESITAN, enseñanza práctica y manejo en 10 días, Almirante 1268.

CORREDOR CON RELACIONES EN bazares y ferrerías, se necesita, Paraguay 780.

CORTADOR DE TAPAR PARA TACOS de calzado, buen sueldo, se necesita, B. Mitre 2360.

CORTADORES DE LADRILLOS, NECESIta la Compañía Nacional, corte $ 3.50 por millar, San Martín 42, altos. v25

CORREDORES Á SUELDO Y COMISION, para la venta de vinos por damajuanas, se necesitan, Corrientes 2428.

COSTURERAS SAQUERAS SE NECESItan para trabajar en los talleres de Cevallos 34. v3c.

CHAUFFEUR MECANICO PARA EL campo se necesita, tratar á las 10 a. m., calle San José 831.

CORREDORES NECESITO PARA VENder terrenos por mensualidades, Tucumán 960, desde las 9 hasta las 12.

CABALLERIZO SE NECESITA, PRESENtarse con recomendaciones, Chacabuco 380.

CORREDORES Y CORREDORAS PERMAnentes, para terrenos por mensualidades, necesito, J. Carmona, C. Pellegrini 118.

CONFECCIONISTAS DE BOLSITAS DE papel, se da trabajo á domicilio, Triunvirato 277.

CORREDOR VIAJANTE PARA BAZAR, fantasías y juguetería, se necesita, Casilla de Correo 1372.

CIGARRERAS Y CIGARREROS DE molde, se necesitan, trabajo seguro, Uspallata 1067. v22

CUELLOS Y puños POSTIZOS, MAQUInistas preparadoras y aprendizas necesito, Entre Ríos 422. v21

COBRADOR Á COMISIÓN PARA LA provincia, con garantías serias, se precisa, San José 530, piso 2o. v22

CORREDOR SE NECESITA, BIEN relacionado con los almacenes minoristas del centro, Sarmiento 1379. v21

COSTURERAS PARA COSER A MANO se necesitan, en la tintorería París, Cerrito 580. 1.50 $ diario. v21

CORSETERA SE NECESITA APRENDIza adelantada, para trabajo fino, Sáenz Peña 1474, dep. 41. v24

CORREDORES PARA SELLOS DE GOma necesito 50 ojo de comisión, catálogo gratis, Piedras 541, J. Collado. v24

CAJERO PARA CAJA REGISTRADORA, persona formal y con buenos informes se necesita, ofertas á casilla correo 730, central.

CORREDORES PARA VINOS OPORTO y Marsala, que tengan clientela muy buena comisión, se atiende por la mañana, Pichincha 1025. v21

CORTADOR DE CONFECCION QUE sepa cortar á máquina y forrador, se precisa para Córdoba, Hotel España, sección C., No. 232, de 2 á 4. v22

COSTURERAS DE ROPA BLANCA, fina y batones se necesita, inútil presentarse sin muestras, Dell' Acqua, Sarmiento y Callao. v24

CAPATAZ DE OBRA Y OFICIALES ALbañiles, para hacer cemento armado, necesitamos, escribir T. L., Olazabal 4219 tranvía 96. v22

COSTURERAS PARA CAMISAS Y DEtalladas de brin, se necesitan, festonadoras á máquina, aprendizas bordadoras á máquina, Libertad 837. v28

CAJERO, PRACTICO, PERSONA DE responsabilidad, con garantía, se precisa para casa introductora, presentarse á Maipú 546.

CORREDORES Y MAQUINISTAS RELAcionados con molinos y aserraderos se precisan para venta de desincrustante de calderas, Bermejo 471.

COSTURERAS CAMISERAS DE FINO, maquinista, preparadora y aprendiza adelantada, ojaladora á mano, se precisan, Garay 703. v22

CORREDOR DE ARTICULOS DE MODAS con clientela, se necesita, casa introductora, dirigirse á B. H., casilla de correo número 19. v22

CORREDORES ACTIVOS PARA LA VEnta de máquinas de escribir "Standard Record" y escritorios norteamericanos, buena comisión, Chacabuco 220.

CABALLERIZO PARA COCHERA PARticular, que sepa bien su deber, hombre sin familia, sueldo $ 70 y casa nada más, se precisa, Pichincha 1270.

CORREDOR PARA VENDER ROPA HEcha de señora con cartera en las mejores de plaza y referencias se necesita, Lavalle 778, con sueldo y comisión, de 9 á 11 a. m. v21

CHAUFFEURS — NECESITAN UN CHAnffeur completa y explicación teórica y práctica á domicilio. Lecciones de 1 á 3 p. m. sobre máquinas Mora y Lozano, Tucumán 1742.

CASA INTRODUCTORA DE VINOS Y alcoholes, precisa viajante con relación para las provincias de Santa Fe, Córdoba y San Luis, dirigirse á poste restante W. V. F. v21

COSTURERAS BUENAS Y PRACTICAS en tapados de señoras, necesito varias, y que puedan hacer mucho trabajo, presentarse con muestra y recomendación de su casa, de 2 á 5 p. m., Bordo 287

CORREDOR PARA LA VENTA DE VInos en almacenes, cafés y bars con clientela, precisa casa introductora sueldo y comisión, dirigirse á R. H., casilla de correo 19.

CHAUFFEURS APRENDICES, VARIOS comp. de chauffeurs tienen pronto ingreso con automóvil Renaut en la escuela propia preparatoria reciben examen Delegado el es Jefe taller de Comp. Nacional de Automóviles, calle Lafinur 135, Belgrano. v21

CHAUFFEURS SE NECESITAN, PARA instruirlos en el manejo de automóviles y práctica de mecánica, primera y única academia con taller y automóviles que garantiza la enseñanza. Precios muy módicos. Salguero 2082. v6en

CHAUFFEURS NECESITO PARA ENSEñarles teoría y manejo automóviles enseñanza rápida y formal tomen pedigenero especialista, garantizo la libreta hoy coche para rendir examen. Informes de 4 á 5 p. m. R. Peña 65. v22

DEPENDIENTE DE ALMACEN SE precisa, Suárez 207, Boca. v21

DEPENDIENTE ALGO PRACTICO PARA almacén, necesito, Cangallo 1402.

DEPENDIENTE PRACTICO DE ALMAcén, se necesita Lavalle 101, Cabello.

DOS PEONES, SE NECESITAN, Balcarce 154.

DEPENDIENTE DE ALMACEN ALGO práctico, se precisa, Entre Ríos 1800.

DEPENDIENTE ALMACEN Y FONDA práctico, precisase, Ecuador 380. v24

DEPENDIENTE PRACTICO DE ALMAcén se necesita, Cochabamba 1701.

DEPENDIENTE mozo, PRACTICO para almacén se necesita, Victoria 1501.

DEPENDIENTE DE BAZAR Y FERREtería, preciso, Santa Fe 4787.

DEPENDIENTE PRACTICO PARA almacén, se precisa, B. Mitre 1401.

DEPENDIENTE DE ALMACEN ALGO práctico, se precisa, Santa Fe 5267. v21

DEPENDIENTE PARA ALMACEN DE 14 á 16 años, se necesita, Bogotá 1600, Flores. v24

## OFICIOS DIVERSOS PEDIDOS

DEPENDIENTES Y EMPLEADOS DE comercio recomendados se colocan, Maipú 558. v23

DEPENDIENTE español, PARA ALMAcén, se necesita, con recomendaciones, Güemes 4800. v21

DEPENDIENTE DE ALMACEN, JOVEN de 14 á 18 años, necesito, buen sueldo, A. del Valle 1699. v21

DEPENDIENTE ALGO PRACTICO PARA bazar de calzados se necesita, Santa Fe 2773. v21

DEPENDIENTE JOVEN, PRACTICO PAra almacén, recomendado, se precisa, Pavón 2600, esq. Jujuy.

DEPENDIENTE PRACTICO EN TIENDA, para la campaña, se necesita, Alsina 165, de 8 á 10, Gallo. v23

DEPENDIENTE DE ALMACEN PRACtico, se necesita, Cuenca esquina Catamarca 1600.

DEPENDIENTE DE ALMACEN, SE precisa con buena recomendación, Directorio 500 casi Rigios.

DEPENDIENTE DE ALMACEN SE NEcesita de 16 á 18 años, San Eduardo 2002, Flores.

DEPENDIENTE PARA ALMACEN, con buenas referencias, se precisa, Güemes 4202 esq. Acevedo.

DIABLO, OBRERO PARA TRABAJAR en esta máquina, se necesita, Salpuchur 19.

DESPALILLADORES SE NECESITAN EN la fábrica de cigarrillos Cordon Rouge, Cevallos 1025.

DEPENDIENTE DE ALMACEN PRACTIco, se necesita, sueldo 60 pesos, Gorriti 1400.

DEPENDIENTE DE ALMACEN PARA todo trabajo se necesita, Sarmiento 828.

DEPENDIENTE JOVEN DE ALMACEN se necesita que sepa manejar charret de reparto, estación Turdera F. C. Sud. v21

DEPENDIENTE DE ALMACEN SE PREcisa, que sea práctico, inútil presentarse sin certificado de su conducta, Salcedo 2201, de 9 á 10 a. m. v22

DEPENDIENTE PRACTICO PARA LA campaña, se necesita, inútil presentarse sin recomendaciones, de 12 á 2 p. m., Humberto 473.

DEPENDIENTE DE ALMACEN SE NEcesita, práctico para el reparto, con una chatilla, se requieren referencias, Rivadavia 5371.

ENCUADERNADOR, DORADOR MEDIO oficial, se necesita, Florida 377.

ELECTRICISTA MEDIO OFICIAL, DE 7 á 8 a. m., se necesita, Calle 1237.

ENCUADERNADOR MEDIO OFICIAL Á la rústica, se precisa, Cangallo 529.

ELECTRICISTAS SE PRECISAN, SAN Martín 206.

ELECTRICISTAS APRENDICES, SE necesitan, Vieytes 1242.

EMPLEADO JOVEN QUE SEPA FRANcés y escribir á máquina se necesita, escribir casilla correo 255. v22

EMPLEADO PARA ESCRITORIO DE aserradero y fábrica de cajones, se necesita, Rocamora 55, entre Salguero y Moreno. v23

EMPLEADO PRACTICO PARA ASERRAdero y correspondencia se necesita, Rivadavia 2651, inútil presentarse sin recomendaciones.

EMPLEADO JOVEN, PARA ESCRITOrio, se necesita, tenga buena letra, por escrito á Contador, Rivadavia 666, dando edad, referencias y pretensiones, no se atiende personalmente.

EMPLEADO PRACTICO EN EL RAMO de cuadros y objetos de arte, activo y apto para atender en la venta al público, se necesita, ofertas con referencias á Casilla de Correo 795.

FOTOGRAFO APRENDIZ DE 12 A 14 años, se necesita, Rivadavia 5346.

FACTURERO SE NECESITA, SANTIAGO del Estero 1909.

FACTURERO PARA PANADERIA, se precisa, Rafaela 3773, Flores.

FRENTISTA OFICIAL COMPETENTE, se necesita, Saavedra 1182.

FUNDIDORES EN BRONCE SE PRECIsan, Patricios 1447. v21

FOTOGRAFIA, SE NECESITA un aprendiz fotógrafo, B. Mitre 1886. v21

FOTOGRAFOS CORREDORES Y aprendiz adelantado, se precisan, Rivera 246. v21

FRAGUADOR MUCHACHO LIMADOR DE carruajes se necesita, Sarmiento 2747. v21

GALPONISTAS Y PINTORES SE NECEsitan, con ropa, Triunvirato 862. v23

GASISTA PLOMERO SE NECESITA, FEderico Lacroze 2602. v22

GUITARRERO AMBULANTE, SE PREcisa, 25 de Mayo 756. v21

GRABADORES SOBRE METALES, aprendices adelantados, se precisan dos, B. Mitre 2031. v21

GUINCHEROS PRACTICOS EN PESCAnías se necesitan, ocurrir Administración Catalinas, calle Paraguay y Avenida Rosales, de 9 á 11 a. m.

GASISTAS HOJALATEROS COMPETENtes dos, se necesitan, uno que entienda de bombas, calle Melincué 3064, Villa del Parque, Sud América 7. v22

HOMBRE PRACTICO para ARREGLAR tubones se precisa, Paso 544.

HOMBRE FORMAL QUE ENTIENDA DE campo se necesita, Bulnes 1982.

HERRERO APRENDIZ ADELANTADO, se precisa, Catamarca 746.

HERRERO MEDIO OFICIAL DE OBRA, necesito, Morelos 580, Flores. v22

HERRERO FRAGUADOR SE PRECISA, Guatemala 1081.

HERRERO DE OBRA PRECISO, DARwin 561. v21

HERRERO DE OBRA OFICIAL Y MEDIO se necesitan, Quesada 2670, Belgrano. v22

HOJALATEROS SE NECESITAN OFIciales y medio oficiales, Warnes 861. v22

HERREROS DE OBRA, OFICIALES Y medio oficiales, se necesitan, Belgrano 738, Avellaneda.

HERRADOR DE CABALLOS, MEDIO oficial y un peón, se necesitan, Chicana 2817.

HERREROS DOS MEDIO OFICIALES para persianas de chapas onduladas, se necesitan, Rumberto 1578. v21

HERRERO FRAGUADOR DE OBRA Y medio oficial de banco, se precisan, S. Rosalía 516.

HERRERIA DE OBRA, MUCHACHO MEdio oficial adelantado, preciso, Santa Magdalena 923, Boca.

HERREROS DE OBRA NECESITO MEdio oficiales y aprendices, Corrientes

HERRADORES OFICIAL O MEDIO OFIcial, prácticos y peón, preciso, Alberdi 1.49

HOMBRE QUE ENTIENDA DE JARDIN para todo trabajo, y lechería, Perú 1.., de 9 á 11 a. m., sueldo $0 $, casa y comida

HERREROS OFICIALES Y MEDIO OFIciales, muchachos prácticos se necesitan, los de más competencia se precisan, se paga bien, Carrera 2.6.

HOMBRE QUE ENTIENDA ALGO DE quinta y los pozos que hayan trabajado, para trabajar en quinta, se precisan Florida 68, de 9 á 2 p. m.

HERREROS QUE CONOZCAN LA CAsa de Sanitaria, para trabajar en una obra ambulante de tanques y cocheras, hierro de Modelo, Puesto 58, de 9 á 10 a. m., Mataderos.

IMPRENTA, MINERVISTA MEDIO OFIcial y aprendiz, Montes de Oca 2033, Barracas.

JARDINERO Y OTROS QUEHACERES, necesito, Independencia 2936.

JOVEN DE 15 A 16 años SE NECESITA para cadete Cangallo 228.

JOVEN DE 15 años, PARA CADETE SE necesita la Sombrerería, Cangallo 1.51.

JOVEN MENOR DE 20 años PARA TICO en almacén, se necesita, Pichincha 1926, de 8 á 10 de la mañana.

JOVEN PARA EL NEGOCIO DE MANDADO y empleado se necesita, para lo de 1ª casa y almacén, conocencia, Sánchez de Tella.

JARDINERO SE NECESITA, CHACRA con casa para el mismo, Salguero 2.

JABONERO DE PROFESION, CON buenos informes, se necesita, Ituzaingó 1.., de 9 á 11 a. m.

JOVEN DE BUENA VOLUNTAD PAra aprender el oficio de relojero, se da sueldo, Rivadavia 5.., casi Boedo.

JOVEN PARA ENCARGADO DE DEPOsito, se necesita, Cangallo 1.., de 9 á 11 a. m.

JOVEN DE 16 A 18 AÑOS SE NECESITA para trabajar en la imprenta, Cangallo 1.., de 9 á 11 a. m.

JOVEN DE 16 A 18 AÑOS SE NECESITA para trabajar en la imprenta, Cangallo 1.., de 9 á 11 a. m.

LUSTRADOR BUENO NECESITO, Mansilla 200.

LINOTIPISTAS BUENOS COMPETENtes, se necesitan, Belgrano 463. v22

LUSTRADOR COMPETENTE PARA muebles roble macizo, se precisa, Medrano 567.

MUCHACHO PARA ALMACEN, PRACtico, se necesita, Victoria 1999.

MUCHACHO PRECISO PARA CAFE, DE 12 á 14 años, Caseros 1310.

MOZO JOVEN PARA ALMACEN PRACtico se necesita, Sgo. del Estero 1650.

MENSAJEROS SE PRECISAN, CHACAbuco 186.

MUCHACHOS DE 15 Á 16 años SE NEcesitan para fábrica Constitución 1380.

MOZO PARA BAR SE NECESITA, BIEN practico, Charcas 1.38.

MODISTAS MEDIO OFICIALAS Y aprendizas, se necesitan España 1649.

MUCHACHO PARA TALLER DE ESTUches se necesita, Cerrito 558.

MINERVISTA MEDIO OFICIAL SE NEcesita, Florida 377.

MINERVISTA MUCHACHO PONEPLIEGos, necesítase, Esmeralda 830.

MENSAJEROS SE NECESITAN, BUEN sueldo, Defensa 340.

MUCHACHO español PARA FONDA SE necesita, Paseo Colón 865.

MEDIO OFICIAL DISTRIBUIDOR, SE precisa, Corrientes 877.

MEDIO OFICIALA MODISTA SE PRECIsa, Maipú 784.

MODISTA APRENDIZA ADELANTADA, preciso, Córdoba 1634.

MUCHACHO PARA CAFE, SE NECESIta, Guatemala 1700, esq. Parranza

MACHUCADOR PARA FABRICA DE carros se necesita, joven, Alsina 2559.

MOZO PARA ALMACEN NECESITO práctico, Balbastro 600.

MUCHACHO DE 12 Á 14 años PARA negocio se necesita, Belgrano 3407.

MINERVISTAS PONEPLIEGOS NECEsita la imprenta Suiza, Corrientes 3574.

MUCHACHO CON BICICLETA, SE NECEsita, Corrientes 800.

MEDIO OFICIALAS SE NECESITAN EN los talleres de Cevallos 34. v3c.

MAQUINISTA SE NECESITA, IMPRENta Defensa 574.

MUCHACHO DE 18 años, SE NECESITA en la sombrerería, Sarmiento 1281.

MOZO JOVEN, PRACTICO PARA ALMAcén, se precisa, Charcas 5001.

MUCHIMBRADOR COMPETENTE SE precisa, Urquiza 3521, chacarita.

MEDIO OFICIAL CARPINTERO DE obra se necesita, Lafuente 535, Flores.

MEDIO OFICIALA APARADORA PREsser, Cangallo 2226.

MONTADOR EN BRONCE NECESITASE buen oficial, Río Bamba 288. v22

MUCHACHO PARA UNA FONDA NECEsito, Federico Lacroze 2564.

MUCHACHO PRACTICO PARA ALMAcén se necesita, Mejico 2101.

MODISTAS OFICIALAS, POLLERISTAS se precisan, Florida 420.

MOZO DE ALMACEN PRACTICO Y con recomendaciones necesito, Córdoba 3501

MUCHACHO ALGO PRACTICO PARA almacen, se precisa, Cabildo 2302. v21

MUCHACHO PARA DESPACHO DE BEbidas se necesita, Crámer 3395. v21

MEDIO OFICIALA DE VESTIDOS SE precisa, Ayacucho 866. v21

MODISTAS PARA FANTASIA, SE NEcesita, Andes 465. v21

MEDIO OFICIALAS MODISTAS SE NEcesitan, Azcuénaga 1617. v21

MUCHACHO PARA PEON SE NECESIta, Valle 187. v22

MUCHACHO SE PRECISA, PARA FARmacia, Charcas 1371. v21

MEDIO OFICIALA PLANCHADORA, SE necesita, Bustamante 840. v22

MUCHACHO DE 14 A 15 años. PRACTICO en almacen, se precisa, Garay 3341. v22

MUCHACHO SE NECESITA PARA AL macén y casa de comida, Yerbal 1177. v22

MOZO PARA CASA COMIDA, SE PREcisa, Avenida Forestal 496, Chacarita.

MUCHACHOS QUE SEAN GRANDES para mensajeros se necesitan, Tucuarí 249. v24

MUCHACHO PRACTICO PARA SALON de lustrar se necesita, Santa Fe 2153. v21

MAQUINISTA DE TIPOGRAFIA, QUE conozca bien su oficio, se necesita, San Juan 2636.

MUCHACHAS PRACTICAS PARA EMbalajes se necesitan, de 1 á 3, Avenida de Mayo 664, escritorio 36.

MODISTAS MEDIO OFICIALAS BATEras y polleristas, se precisan, Charcas

MUCHACHA QUE SEPA BIEN COSER á máquina preciso para trabajo fácil, en taller de bordados á máquina, Boedo 387.

MINERVISTAS MEDIO OFICIALES precisanse, Belgrano 2780, sueldo 3 $ diarios.

MODISTA, BUENA OFICIALA Y MEdio oficiala se precisan, Alsina 1.., Flores.

MINERVISTAS MEDIO OFICIALES Y muchachos aprendices, se necesitan, Libertad 304.

MUCHACHO PARA ESCRITORIO SE nocesita, Cangallo 1.., escritorio 41, de 1 á 2 p. m.

MINERVISTA PONEPLIEGOS MUCHAcho y aprendiz biógrafo se precisan, Corrientes 2228.

MUCHACHO PARA acompañar UN COrredor se necesita, ganará 1 $ por día, Pavón 2281.

MUCHACHO PARA ALMACEN, BUENA presencia, aunque sea recien llegado, se precisa, almacen aleman, Maipú 127.

MUCHACHO SE PRECISA, ALGO PRÁCtico en ferretería, de 11 á 13 años, Honduras 1550.

MOZO PRACTICO PARA FONDA, PREcisase, se prefiere español, de 15 á 20 años, Sarmiento 1.58.

MODISTAS MEDIO OFICIALAS Y aprendizas se precisan, Tucumán 1321, depto. 1 Patios.

MUCHACHO PARA ALMACEN, SE PREcisa, algo práctico, Avenida La Plata

MUCHACHO DE 14 Á 17 años, PARA ayudante de reparto, Serrano 1780, casi Costa Rica.

MUCHACHO APRENDIZ PARA ALMA[illegible] buena voluntad se necesita, [illegible]

MUCHACHO PARA ALMACEN, ALGO práctico, con referencia 1924, [illegible]

MUCHACHO DE 10 A 12 años SE NEcesita para acompañar, tratar Medrano 239.

MUCHACHO PARA LIMPIAR GUARNIciones de coches, con ropa y comida, que sepa planchar. Arenales 914.

MEDIO OFICIAL DE MODISTAS DE sombreros se necesita, Carlos Pellegrini 1.58.

MUCHACHO ALGO PRACTICO EN AImacén, con informes se necesita, mercado del Plata, puestos 46 y 47.

MODISTAS SE NECESITAN OFICIALAS y medio oficiales, ocurrir Moreno 3.., 4 to.

MUCHACHOS QUE CONOZCAN LA CIUdad de 9 á 11 a. m., para trabajar en una casa comercial de ramos generales, Mercado Modelo, Puesto 58, de 9 á 10 a. m., Mataderos.

MUCHACHO PARA LIMPIEZA Y MANdados para zapatería, se necesita, sueldo según se pague, Corrientes 6 2.

MAQUINISTA Y FOGUISTA PARA MAquina de hielo, se precisa, Carlos Calvo 3..

MECANICOS, OFICIAL Y MEDIO, SE necesita, tratar Talcahuano 127, de 7 á 11 a. m.

MODISTAS SE PRECISAN MEDIO OFIciala y aprendiza, 2 Pellegrini 1.55, dep. K

MUCHACHOS SE NECESITAN, MUY adelantados para la de dibujo y Berretta, Chacabuco 1270, empezar ahora.

MECANICO NECESITASE, TRATAR San Martín 33, de 7 á 9 de la mañana, escritorio

MUCHACHOS SE NECESITAN PARA especialidad Novedades y dibujos Verba, informes 1270, Flores.

MEDIO OFICIAL SASTRE ADELANTA de se precisa, sueldo según su, tratar Vi...

MECANICOS SE NECESITAN, PREcisan [illegible] Sud 3, Emilio Mitre 1.

MUCHACHO PARA TIENDA PARA REPARtir ropa y ayudar en depósito de vinos, se precisa, pago 40 $ fijo, casa y comida, clarín, ya se 4200.

MUCHACHO DE 14 A 16 años SE NEcesita, para trabajar con sus padres dentro de casa y de mi taller, se da un vivo recado, Lavalle 1...

MAQUINISTA PARA ATENDER A MOtor de gasolina con dinamo y motores de hierro, se solicita en la Sociedad La América, calle Alsina 1..., altura Medrano, presentarse personalmente de 10 á 12 a. m.

MUCHACHO de 14 á 16 años, ACTIVO Y de confianza, recomendado, se necesita en casa de ropas para limpieza y mandadero, no se da casa ni comida, Corrientes 1...

NECESITO UN DEPENDIENTE PRACtico para almacén, Catamarca 898. v21

NECESITO OFICIAL PARA MAQUINA de carpintero, Yatay 480. v21

NECESITO APRENDIZA PLANCHADOra adelantada, Paraguay 2361, esq.

NECESITANSE OFICIALES SASTRES bien con muestra, A. De Michael y Cía., Av. de Mayo 1001. v22

NECESITO UN DEPENDIENTE QUE en[illegible] de almacén y de coplna, de 16 á 20 años, con buenos informes, al no es inútil presentarse, calle Cuenca 3702.

## OFICIOS DIVERSOS PEDIDOS

NECESITO MUCHACHO PARA TODO trabajo de escritorio, tenga buena letra y sepa escribir á máquina, casilla correo 1437, indicando donde ha trabajado. v21

NECESITO PARA ESTABLECIMIENTO campaña, un zapatas de huerta, con conocimientos y mucha práctica, comprendiendo algunos viajes, cultivos forrados, sueldo 125 pesos, depositar referencias serias en Dirección General Enseñanza Agrícola, Florida 753, concurriendo personalmente, el viernes 22, á las 2 p. m. v22

NECESITANSE QUINTEROS-HORTICULtores prácticos permanentes, sueldo mensual 70 á 75 pesos, alojamiento y comida, pudiendo mejorar demostrando laboriosidad y competencia; interesados presenten referencias secretaría Enseñanza Agrícola, Florida 753, concurriendo personalmente el sábado 23 á las 2 p. m. v23

OFICIALA PLANCHADORA BUENA SE necesita, Dolores 394, V. Sarsfield. v23

OFICIALA PLANCHADORA PARA TOdo trabajo necesito, Corrientes 2065.

OFICIAL MEDIO SASTRE Y APRENDIZ se necesitan, Maipú 860.

OFICIAL ENCUADERNADOR SE PREcisa, 178 25 de Mayo.

OFICIAL PELUQUERO SE PRECISA para sábados, Independencia 1306.

OFICIALA PANTALONERA CON muestra preciso, Australia 575. v22

OFICIAL SASTRE O MEDIO SE PRECIsa, Paraguay 2099, sastrería.

OFICIALES CARPINTEROS SE PRECIsan Alsina 1837.

OFICIALA PLANCHADORA DE CAMIsas, se necesita, Bermejo 977.

OFICIALES PINTORES SE PRECISAN, Cochabamba 984.

OFICIAL PELUQUERO SE PRECISA para el campo, de 8 á 12, Corrientes 1371.

OFICIAL TONELERO SE PRECISA, calle Alsina 1837.

OFICIALES SASTRES DE MEDIDA CON muestra, se necesitan, Bolívar 501.

OFICIAL PELUQUERO SE NECESITA, Lima 706.

OFICIAL MEDIO OFICIAL SASTRE se precisa, Salta 1071.

OFICIAL PELUQUERO PARA SABADO ó por mes se precisa, Río Bamba 210.

OFICIAL SASTRE POMPIER SE PRECIsa, Cuyo 561.

OFICIAL PELUQUERO PARA SABADO ó hijo, se necesita calle Lima 1138.

OFICIAL O MEDIO OFICIAL SASTRE SE precisa, Paraná 787.

OFICIALES SASTRES CON MUESTRA, se necesitan, Entre Ríos 615.

OFICIALES albañiles SE NECESITAN, Rivadavia 3850. v22

OFICIAL O MEDIO CUCHARA ALBAñil, se necesita, Neuquén 2045, Flores.

OFICIALAS BUENAS MODISTAS SE precisan, Humberto 857.

OFICIAL PELUQUERO SE PRECISA, tratar P. de Julio 308.

OFICIAL Y MEDIO SASTRE SE NECEsita, Bolívar 756.

OFICIAL PELUQUERO SE NECESITA, para sábado, Corrientes 1641.

OFICIAL MEDIO SASTRE DE señora SE necesita, muy bueno, Charcas 1651.

OFICIAL PELUQUERO PARA SABADO, $ 5 y comida, Rioja 1248.

OFICIALES PELUQUEROS PRECISO, ciudad y campaña, Borrás, Rivadavia 3292

OFICIAL Y MEDIO SASTRE SE NECEsita, Hernandarias 1677. v21

OFICIAL MEDIO PELUQUERO PRECIso, San Juan 4209. v21

OFICIALES TALABARTEROS DE CAro, se precisan, Victoria 1022. v21

OFICIAL PULIDOR EN BRONCE, SE necesita, Belgrano 2378. v21

OFICIAL HOJALATERO, FAROLERO, se necesita, Belgrano 2378. v21

OFICIAL MEDIO Y APRENDIZ SASTRE necesito. Estados Unidos 1678. v22

OFICIAL MEDIO PELUQUERO PRECIso por mes, Malabia 2231. v21

OFICIALAS CORSETERAS SE NECESItan, Artes 144. v21

OFICIAL MEDIO PELUQUERO SE NEcesita por mes, Patricios 462. v21

OFICIAL PANADERO ITALIANO SE necesita, Independencia 1910. v22

OFICIAL COLCHONERO NECESITO, Rivadavia 3850. v22

OFICIALES PINTORES SE NECESITAN, Hernandarias 658. v21

OFICIAL O MEDIO HOJALATERO SE precisa, Paraguay 3939. v21

OFICIALES DE sacos DE MEDIDA CON muestra se necesitan, Sarmiento 1073. v21

OFICIAL PELUQUERO COMPETENTE se necesita, Cabildo 2639, sueldo seco. v21

OFICIAL PELUQUERO BUENO, por mes, se precisa, Santiago del Estero 1527. v22

OFICIAL MEDIO PELUQUERO BUENO, se necesita urgente, Arenales 3089. v22

OFICIAL PELUQUERO PARA SABADO, se necesita, Campichuelo 425, Caballito. v22

OFICIALES MEDIO SASTRE DE FINO, SE necesita, pago bien, Pueyrredón 2430. v23

OFICIAL PELUQUERO, SE PRECISA para sábado ó por mes, Talcahuano 650. v22

OFICIAL PELUQUERO Ó MEDIO SE necesita, se paga bien, Santa Fe 3121. v22

OFICIAL CONFITERO SE NECESITA, se paga buen sueldo, Belgrano 2567. v22

OFICIAL MEDIO PELUQUERO SE PREcisa por mes, ó para sábado, $ 6 y comida, Estados Unidos 1782.

OFICIAL PELUQUERO SE NECESITA A cualquier hora, se pagará bien, Bernardo 1038.

OFICIO QUE SEPA TRABAJAR EN VIdrios, armar lunas y anexos de cualquier forma, se necesita, Florida 171. v22

OFICIAL PELUQUERO COMPETENTE se necesita, presentarse de 9 á 10, 25 de Mayo 288.

OFICIALA PLANCHADORA Y APRENDIza adelantada, se precisan, Caseros 1471.

OFICIAL PELUQUERO POR MES NECEsito, pago 45 $ y comida, Venezuela 1494.

OFICIAL SASTRE SERIO Y CAPAZ de cortar confecciones con molde preciso, presentarse de 2 á 7 p. m., Bordo 387.

OFICIO SE NECESITA MEDIO OFICIAL sastre y aprendiz adelantado, Ecuador 836 sastrería.

OFICIAL MEDIO PELUQUERO COMPEtente, se necesita, buen sueldo, Entre Ríos 1046.

OFICIAL MEDIO PELUQUERO PRECISO dos días á la semana á por mes, Acevedo 10.8. v22

OFICIALA BUENA OFICIALA PARA trabajar con máquina Singer, se precisa, Adrogué 832.

OFICIALAS BATERAS, POLLERISTAS, competentes, se precisan, Paraguay 1009, piso 1o., 124. v22

OFICIALES Y MEDIO SASTRES NECEsito, casa y comida, buen sueldo, Al varez 1113. v22

OFICIALES SASTRES Y PANTALONERA necesita urgente, Aupacha 723, altos, 1 so.

OFICIALES SASTRES DE MEDIDA FIna con muestra, se precisan, Cerrito 3.3.

OFICIAL APRENDIZ PELUQUERO ADElantado por mes ó oficial para sábado, necesito, Perú 184. v22

OFICIALES MEDIO SASTRES, SUELDO desde 80 á 100 $ necesito, Rivadavia 6..3

OFICIALES SASTRES SE NECESITAN con muestra, A. De Michael y Cía., Av. de Mayo 1001. v22

OFICIALES PELUQUEROS, NECESITO por hora, con comida, y otro para sábado, Chile 1101.

OFICIALA COSTURERA QUE SEA persona honrada, se necesita, Gral. Urquiza 1...

OFICIAL PELUQUERO PARA SABADO ó medio por mes, se precisa, Lamadrid 359, Isola.

OFICIAL PELUQUERO COMPETENTE, se necesita, no presentarse si no es competente, $ 5 diarios, 1623.

OFICIALA Y MEDIO OFICIALA MEdiodías, se ha ido, Parana 1145, departamento 3. v22

OFICIAL MEDIO PELUQUERO PARA sábados, $ 5 y comida, se necesita, Uru... 1200. v22

OFICIAL PELUQUERO NECESITO PAra sábado ó por mes, pago bien, M. de Oca 18. v22

OFICIAL PELUQUERO BUENO SE NEcesita, con casa y comida en San Isidro, peluquería Appacosta.

OFICIAL PELUQUERO SE PRECISA, para sábado ó un medio oficial por mes, Estados Unidos 2480.

OFICIAL MEDIO PELUQUERO, PARA el campo, 30 á 35 $, casa y comida, Pueyrredón 181, de 1 á 3.

OFICIAL MEDIO SASTRE Y APRENDIZ adelantado se necesita, Chile 1864, 1er. 1 so.

OFICIO SE PRECISA APRENDIZ PELUquero, adelantado, sueldo y comido, Triunvirato 1.0.

OFICIAL PELUQUERO PARA SABADO, preciso, 7 pesos arcos, Artes y Oficios 1951.

OFICIAL MEDIO PELUQUERO SE PREcisa para un pueblo cerca de la capital, Corrientes 221, se prefiere recien llegado.

OFICIALES SASTRES BUENOS DE MEdida se precisan con muestra, La Gran Fama, Av. de Mayo 999. v21

OFICIALES ZAPATEROS DE señora Y niña y varón se precisan, Venezuela 1132. v21

OFICIAL SASTRE SE NECESITA PARA la campaña, tratar de 12 á 2 y 7 á 12, Victoria 928. v21

OFICIAL PELUQUERO COMPETENTE preciso por mes, 45 á 50 $ y comida, Baudrix 701, Avellaneda. v21

OFICIAL PELUQUERO O MEDIO SE necesita por mes, casa y comida, Rivera 1426. v20

OFICIAL Y MEDIO SASTRE PARA confección, se necesita, se paga bien, Lerma 208. v21

OFICIAL MEDIO PELUQUERO se PREcisa para pueblo cerca de la capital, se prefiere recién llegado, Corrientes 224, v21

OFICIAL PELUQUERO, PARA SABADO, efectivo, se precisa, casa buena, Belgrano 3115. v21

OFICIAL MODELISTA, MECANICO SE necesita, Linjera 446, inútil presentarse si no es competente. v23

OFICIAL MEDIO SASTRE Y APRENDIz adelantado necesito, Coronel

## OFICIOS DIVERSOS PEDIDOS

VIAJANTES PRECISA IMPORTANTE casa importadora, de tejidos, uno para los provinciales del Norte y otro para la provincia de Entre Ríos. Son indispensables referencias de primer orden. Ofrecerse: Casilla correo 492. v23

ZAPATERO OFICIAL SE PRECISA, remador de señora. Bulnes 1356. v21

ZAPATERO OFICIAL EN COMPOSTURA se precisa, bueno, Las Heras 1777.

ZAPATERO OFICIAL DE COSIDO a mano, se necesita. Reconquista 1068.

ZAPATERO OFICIAL ARMADOR, DE hombre necesitase, Rivadavia 3156.

ZAPATERO DE NUEVO Y VIEJO se necesita, Lavalleja 1287. v22

ZAPATEROS ARMADORES Y DESFORmadores no necesitan, Uruguay 156.

ZAPATERO MEDIO OFICIAL ADELANtado, necesito, Humberto I 576.

ZAPATERO MEDIO OFICIAL QUE SEPA lustrar, se necesita, Corrientes 3546.

ZAPATERO, APARADORA DE LONA DE toda clase, se necesita, Catamarca 1528.

ZAPATERO BUEN OFICIAL DE COMposturas, se precisa, Viamonte 1057.

ZAPATERO OFICIAL DE COMPOSTUras para salón se precisa, Viamonte 510. v21

ZAPATEROS OFICIALES DE VARON Y señora se necesitan varios, Rivadavia 3887. v21

ZAPATEROS DE CLAVADO, señora Y niña y de escarpia de criatura se necesitan, Liros 377. v23

ZAPATEROS PARA PRUNELA, TRABAjo fuera, se necesitan, Moreno 3061, taller.

ZAPATERO MEDIO OFICIAL QUE SEPA coser y lustrar, se necesita, Corrientes 1309.

ZAPATEROS SE PRECISAN PARA TRAbajo de varón clavado y aparaderas, C. Calvo 3466. v23

ZAPATEROS SUELEROS Y DESFORMAdores de hombre, fino, precios, Estados Unidos 3199. v22

ZAPATEROS DE señora CLAVADO Y medio oficial, se precisan, Venezuela 1243.

ZAPATEROS OFICIALES DE señora, clavado taco charolado y de suela se necesitan, Uruguay 158.

ZAPATEROS ARMADORES, SUELEROS y desformadores, se necesitan, C. Urquiza 482. v25

ZAPATEROS PARA TRABAJO DE LOna, precisanse. Muñiz 1279, a 2 cuadras de San Juan, taller adentro.

ZAPATERIA, S. RIGAU, CANGALLO 736 se necesitan, desformadores y armadores para calzado de señora, armar y colocar suelas. v22

ZAPATEROS SE NECESITAN PARA VArón clavado, se paga $ 3 por docena, todo cortado y pasteles hechos, fábrica, Venezuela 3173. v21

## OFICIOS DIVERSOS OFRECIDOS

APRENDIZ ELECTRICISTA SE OFREce, Cangallo 2883. v21

APILADOR DE SIERRAS, COMPETENte, se ofrece Pasaje Libre 148, R. M. v22

Albañil COMPETENTE SE OFRECE para refacciones chicas y grandes y blanqueo, Belgrano 1851. v21

Albañil ESPECIAL EN REVOQUES Y molduras, por un tanto, M. Subiar y hermanos, Morón 3150, Flores. v23

Albañil CONTRATISTA DE OBRAS Y refacciones, con andamios, se ofrece, Cangallo 2449, Olivos. v22

Albañil SE OFRECE, REFACCIONES Y casitas baratas, David Macías, Misiones núm. 42. v24

Albañil FRENTISTA Y CONTRATISTA de cualquier trabajo, se ofrece, dirigirse por carta Vírgenes 1016, A. C. Bianco. v22

Albañil SE OFRECE PARA REFACCIOnes, remiendos, blanqueo, colocar azulejos y mosaicos, Dobles 1518, Caballito, Láinez.

Albañil, SE OFRECE PARA HACER cualquier clase de composturas, particularmente de azotea, José Miguel, Constitución 2542.

Albañil COMPETENTE, SE OFRECE para refacciones, mosaicos, cercos, veredas y trabajos en general, Cazaravilla 4789, Floresta. v21

AVICULTOR Y AGRICULTOR HOMBRE de trabajo práctico en instalaciones en la cría natural y artificial de aves de raza y de consumo, se ofrece con buenos informes, Córdoba 3987. v21

BORDADORA EN ORO PARA TRABAjar en su casa, se ofrece, Beruti 365. v21

CHAUFFEUR RECOMENDADO, OFREcese, Libertad 1105. v23

CHAUFFEUR MECANICO SE OFRECE para la capital, Cangallo 1433, A. S. v22

CORTADOR SASTRE AYUDANTE PARA sopería, se ofrece, Cangallo 4421, L. P. v22

CHAUFFEUR CON MUCHOS años DE práctica, certificado bueno de familia, se ofrece, Corrientes 1524.

CARPINTERO OFICIAL SE OFRECE para trabajos de casas particulares, Moreno 937.

CHAUFFEUR MECANICO SERIO, SIN pretensiones, se ofrece para ciudad ó campaña, Rivadavia 6280, J. E. v22

CHAUFFEUR CON LIBRETA Y RECOmendaciones, se ofrece para ciudad ó campo, Sáenz Peña 831.

CHAUFFEUR JOVEN CON LIBRETA Y certificados, se ofrece, dirigirse á J. Z., Belgrano 3-7. v21

COCHERO JOVEN SE OFRECE PARA familia particular para el campo con recomendaciones. Vicente López 532. v21

CORTADORA DIPLOMADA SE OFRECE para casa de modas, dirigirse por carta Bompland 1929. Maldonado. v21

CHAUFFEUR MECANICO, JOVEN, ITAliano, con libreta y certificados, se ofrece; por carta, Victoria 452. v22

CHAUFFEUR CON LIBRETA SE OFREce, dirigirse á M. C., Coronel Díaz 1237. v21

CARPINTERO SE OFRECE PARA cualquier trabajo pertonociente al ramo, Maza 678. v21

CARRERO REPARTIDOR SE OFRECE, hombre formal, buenos informes, Liniers 1539.

CHAUFFEUR JOVEN SE OFRECE PAra ciudad ó campo, con libreta y certificados, Costa Rica 89, A. T. v23

CHAUFFEUR MECANICO CON LIBRETA se ofrece para campo ó Mar del Plata, Cerrito 1117, P. F.

COLOCADOR DE PUERTAS SE OFRECE para carpintería, dirigirse por carta ó personalmente, Defensa 1066, D. P. Nº 8. v21

CHAUFFEUR PRACTICO, SE OFRECE para el campo, por carta ó personalmente, R. C., Venezuela 2354, dpto. 2. v23

CARPINTERO DE OBRA BLANCA, COMpetente, con herramientas, se ofrece, para ciudad ó campaña, Defensa 929, dpto. 5. v23

CHAUFFEUR CON LIBRETA Y RECOmendaciones, se ofrece, ciudad ó campaña, por carta, calle Lafuente 437, M. D., Flores. v22

CAPATAZ O ENCARGADO PARA CAFÉ ó restaurant, muy competente, se ofrece, dirigirse por escrito, calle Las Piedras 1171, Lanús F. C. S. v22

CARPINTERO MEDIO OFICIAL ADEmantado, inteligente en roble y cedro se ofrece con herramientas para taller, escribir á J. V., España 4.

CORTADOR SASTRE SE OFRECE DE medida ó confección, dirigirse por carta ó personalmente, Boulogne sur Mer 686, dep. 6. J. R. v22

CHAUFFEUR OFRECESE CON LIBREta y diploma de la Escuela Educación Industrial, sin pretensiones. Ocurrir á L. B., Cangallo 824. v21

COCHERO DE PROFESION Y CHAUFfeur se ofrece, con certificados de su competencia, dirigirse G. A., Junín 20, dep. 9. v25

CHAUFFEUR COMPETENTE SE OFREce joven serio con libreta, certificados y conociendo varias marcas, dirigirse por carta á A. de la Fuente, Rincón 435. v26

CHAUFFEUR MECANICO COMPETENTE para cualquier marca, operario de garage con certificado de competencia, se ofrece sin pretensiones, dirigirse F. A., Mecánico, Semillosa 417. v22

CHAUFFEUR MECANICO EXTRANJERO joven de 23 años, sin libreta, con certificados de Finlandia, para ciudad ó campo, se ofrece, dirigirse por carta á Martín L. Coronel Salvadores 642, Boca. v23

CHAUFFEUR CON LIBRETA, BIEN REcomendado, busca trabajo si es posible con chata de reparto, es muy práctico en tráfico y conoce bien, la ciudad por carta, A. Luis, el chauffeur, Alvarez 1546. v21

CUATRO JOVENES DECENTES DESEAN empleorse 8 horas diarias, presentados por el padre, dos de 14 y 17 años, de 1er. año nacional y dos de 19 y 23, estudiantes ingenieria, dirigirse por carta solamente, indicando calidad de trabajo, sueldo y demás condiciones para presentarlos. Provincias Unidas 2219, Flores, Carlos. v28

DEPENDIENTE DE ALMACEN PRACTIco, se ofrece, con recomendaciones, Cangallo 2601, J. Rioses. v21

DEPENDIENTE DE ALMACEN DE campaña, se ofrece muy práctico, persona dos 892. v22

DEPENDIENTE DE TIENDA CON CERtificado para ciudad ó campaña se ofrece, Esmeralda 501.

DEPENDIENTE español, JOVEN, DE almacén, se ofrece, práctico en despacho de bebidas, Santiago del Estero 675.

DEPENDIENTE PRACTICO PARA ALmacén, se ofrece, San Luis 4252, dirigirse J. Santos.

DEPENDIENTE DE ALMACEN Y CARnicería, competente, con recomendaciones, se ofrece, Presidente 810, B. al Norte. v21

DEPENDIENTE PRACTICO DE ALMAcén y ferretería, se ofrece, para ciudad ó campaña, se dan buenas referencias, dirigirse, Billinghurst 1678, U. A. E.

DOS CARPINTEROS COMPETENTES para cualquier trabajo desean tomar casitas, casillas, chalets ó cualquier trabajo, ciudad ó campaña, dirigirse por carta ó personalmente, Ramón J. Falcón 2158, Flores, B. Martínez. v28

DOS CARPINTEROS GALPONISTAS, DE chalets y casillas, etc., toman trabajo por contrato, buenas construcciones, etc., para toda provincia, Tucumán y Paraguay, Tucumán 1399, B. Aires, teléfono 2390, Coop. Central. v21

ELECTRICISTA MEDIO OFICIAL, SE ofrece, Córdoba 672.

EMPLEADO PARA ESCRITORIO Y contabilidad, buenas referencias, se ofrece para campo, H. A. P., Moreno 1484. v23

EMPLEADO COMPETENTE PARA CAsa importante, se ofrece, Vaga, Rivadavia 2588. v22

ELECTRICISTA COMPETENTE SE ofrece con buenos certificados, tratar Certificados, 1115. v22

EMPLEADO DE ESCRITORIO, DACTILOgrafo, maquina de escribir, referencias garantidas, se ofrece, darla á Agustín, V. de Mayo 1067. v24

EMPLEADO VIDRIERISTA MUY PRACtico, se ofrece para casa de sastrería, confecciones, camisería y sombrerería. Dirigirse A. C., San José 576. v21

EMPLEADO SE OFRECE PARA CASA cerealista de apuntador, práctico y recomendado., posee certificado y nociones de contabilidad, sale al campo, por carta á E. Goñi, Brasil 1606. v23

EMPLEADO SE OFRECE PARA CASA cerealista de apuntador, práctico y recomendado, posee certificado y nociones de contabilidad, sale al campo, por carta á E. Goñi, Brasil 1606. v24

ENFERMERO SE OFRECE PARA TRAbajar particular, va al campo ó en la ciudad, con buenos certificados y recomendaciones de médico, dirigirse General Urquiza 365. v22

FOTOGRAFO RETOCADOR DE NEGATIvos por pieza se ofrece, Andes 473.

FOTOGRAFO RETOCADOR DE NEGATivos, por pieza, se ofrece, Ecuador 644.

FOQUISTA MAQUINISTA, COMPRENDE varios trabajos del ramo, se ofrece, San José 1899, pieza 16. v21

FOGONEROS DOS SE OFRECEN COMpetentes para ciudad ó campaña, con certificados, Belgrano 860, B. Jaime. v22

HOJALATERO español DESEARIA COlocarse en la ciudad, por carta ó personal Paseo de Julio 946, L. F. P. v22

HERRERO FRAGUADOR DE CARROS ó de obra, se ofrece, ciudad ó campo, Ecuador 844. v23

HOMBRE DE 28 años, ACTIVO, DE mediana instrucción, con certificados de su conducta, se ofrece para casa de comercio, Moreno 3374, Otero. v21

HOMBRE FORMAL BIEN RECOMENdado, se ofrece como mayordomo, sabiendo toda clase de agricultura, C. N., Neuquen 360. v22

HOMBRE ITALIANO SE OFRECE COme capataz ó cajero de hotel, restaurant ó bar, tiene buenas referencias, Chile 657, Salvador Lauretta. v21

HOMBRE FORMAL Y DECENTE ofrécese para trabajo de campo ó casa de negocio en la campaña, ó sereno sin pretensiones, tratar por carta ó personalmente G. M., Urquiza 404, dep. 18. v21

HOMBRE JOVEN CON PRACTICA COmercial, Bancos, etc., se ofrece, bien relacionado, referencias á satisfacción, por carta, M., Nuñez 3556. v23

HOMBRE FORMAL, ITALIANO, SE ofrece para mozo de casa de negocio, mucamo ó portero, sabe algo de cocina, tiene buenas referencias, pocas pretensiones, solo por carta, N. L., Reconquista 1082. v21

HOMBRE SERIO, SE OFRECE, APTO Y buenos informes, se presta á mucha clase de trabajo y no menos para capataz, sabe contabilidad, letra bastante regular con ortografía, por carta á L. Nieto, Rioja 105. v21

ITALIANO RECIEN LLEGADO, BUSCA trabajo como pulimador de terra cotas, estilo antiguo y como retocador y aumentador fotográfico, Leprida 586. v21

JOVEN español, SE OFRECE PARA EScritorio, sabe hablar correctamente el castellano, Victoria 1630. v21

JOVEN CON 3 años DE MECANICA DEsea trabajar en casa de automóviles, N. Lucas, San Lorenzo 377. v21

JOVEN CON BUENA LETRA, SABIENDO escribir á máquina, se ofrece para casa de comercio, Fernandez, Sadi Carnot 1087.

JARDINERO Y QUINTERO ITALIANO de 40 años, se ofrece, tratar pulquería, estación Lanús. v22

JARDINERO DE PROFESION, ITALIAno, con buenas recomendaciones, se ofrece, Quirno 170. v23

JARDINERO QUINTERO DE PROFEsión, se ofrece, ciudad ó campo, D. P., Lima 1250.

JOVEN 17 años, BUENA LETRA, SE ofrece para escritorio, con garantía, sin pretensiones, Corrientes 1155.

JARDINERO SE OFRECE RECOMENDAdo, soltero, competente, en todo trabajo de agricultura. Tucumán 1399.

JOVEN DE 17 años PARA FERRETERIA ciudad ó pueblo cercano, se ofrece, Bolívar 682.

JOVEN DE 17 años SE OFRECE PARA librería, ciudad ó campaña, tratar por carta ó personalmente, Melo 116, ciudad.

JOVEN DE 20 años español, CONOCIENdo de contabilidad y con certificados desea colocación en casa de negocio ó casa análoga, por carta á J. G., Pavón 3766. v21

JOVENCITO DE 14 años SE OFRECE para escritorio ó casa fritoductora, sabe escribir á máquina, buena letra, dirigirse Tacuarí 1750. v21

JARDINERO DE PROFESION, ITALIAno, casado, especialmente competente trabajos finos y arboricultura, se ofrece, Victorio, Rivadavia 5460. v21

JOVEN DE 17 años, PRACTICO EN trabajos de escritorio, se ofrece, escribe á máquina, sin pretensiones, por carta á J. B. Bmé, Mitre 1519. v22

JOVEN DE 17 años, SIN PRETENSIONES y buenas recomendaciones, se ofrece para escritorio de campaña; dirigirse por carta á J. R., Esmeralda 974. v22

JOVEN DE 19 años, DESEA COLOCARse de apuntador de máquina trilladora dirigirse por carta á M. E. R., Casa de Budano, estación Lima F. C. C. A. v22

JARDINERO QUINTERO DE PROFESION se ofrece, hombre formal de la Alta Italia, con buenos informes, San Juan 3445, Angel Jacomo. v22

JOVEN español DESEA COLOCARSE en escritorio, tiene buena letra y algo de práctica de secretario de juzgado, sin pretensiones, Cayena 1071, F. R. M. v23

JOVEN español DE 16 años DE EDAD, SE ofrece para las quehaceres de una farmacia, con certificados de buena conducta, por carta ó personalmente, Chile 985. v22

JOVEN AMERICANO DESEA PUESTO de chauffeur, práctico en cualquier compostura, V. Mckuman y M. C. A., Moreno 452.

JOVEN CON CONOCIMIENTOS DE CONtabilidad, poseyendo máquina de escribir marca Rovlio, se ofrece, calle Bustamante 2024.

JOVEN ITALIANO PRACTICO EN agricultura, ganadería, administración, se ofrece segundo mayordomo ó encargado estancia. Por carta V. M., Rivadavia 5456. v21

JARDINERO QUINTERO SE OFRECE para plantaciones de verdura, flores e injertador y todo lo correspondiente al ramo, por carta dirigirse á Juan Paletta, Morón F. C. O. v21

JARDINERO Y QUINTERO DE PROFEsión se ofrece, competente en su oficio, con recomendaciones, hombre soltero, prefiere colocarse ciudad ó pueblo cercano, Fuchula 48. v23

JOVEN DE 23 años, EX EMPLEADO del F. C. Sud, se ofrece para empaque ó casa análoga, escribir á J. G. H. B. Irigoyen y Brasil, Pasaje Caja Internacional 2, dpto. 8. v22

JOVEN RECIEN LLEGADO DE España con 3 años de práctica en tejidos, buena letra é inmejorables referencias, desea colocarse en tienda ó casa de comercio, dirigirse Paraná 634.

JOVEN DE 16 años CON MUCHA PRActica en el ramo de café, bar y confitería, se ofrece como encargado, capataz ó mozo obteniendo certificados de su conducta y competencia. B. de Irigoyen 1641.—A. M. v21

JOVEN español, DE 20 años, OFRECE sus servicios para cualquier trabajo, teniendo práctica en la limpieza de escritorio, con muy buenas recomendaciones; dirigirse por carta á B. López, B. Mitre 1203.

JOVEN FORMAL SE OFRECE PARA ayudante de escritorio, un poco práctico, conoce las calles de la capital, entiende algo de máquina, dirigirse por carta ó personalmente O'Gorman 377, Avellaneda, F. C. S. v22

JARDINERO ALEMAN, CASADO, COMpetente en toda clase de plantaciones, con las mejores recomendaciones y 20 años de práctica, se ofrece para dirigir una gran quinta, prefiriendo radio de Belgrano al Tigre, informes casa Pelazza y Schmidt, Esmeralda 675.

LIMPIADORES, ENCERADORES, vasos, prácticos y económicos, se ofrecen, Lonzarte, B. Mitre 1786. v21

LUSTRO Y COMPONGO MUEBLES á domicilio, á precios baratos, José Vila, Brasil 2682. v23

LUSTRO Y COMPONGO MUEBLES A domicilio, U. T. B. Orden 1555, Humberto 1238. v21

LUSTRO PIANOS A $ 15, MUEBLES A $ 8, ofrezco informes á satisfacción, González, Paraná 1134. v21

LIMPIO CASAS, LUSTRO PISOS, CON recomendaciones, R. Peña 161, U. T. 1955, Libertad. v24

LUSTRO Y COMPONGO MUEBLES A domicilio, sumamente barato, Freda, Andes 30. v21

LIMPIO CASAS, ENCERO, LUSTRO PIsos á $ 20, 25 cets. metro, Chile 822, U. T. 914, Avenida, Victoria 722. v23

MECANICO COMPETENTE PARA TRIlladora, se ofrece, Canning 1606. v24

MUCHACHO DE 15 años SE OFRECE para almacén, Zabaleta 58. v21

MEDIO OFICIAL CARPINTERO recién venido se ofrece, Velasco 183. v21

MOZO PRACTICO PARA BRASERIA SE ofrece, Santa Fe 1615.

MUCHACHO español DE 15 años, RECIén venido se ofrece para almacén, Libertad y San José, fonda. v22

MUCHACHO DE 15 años SE OFRECE para negocio, se ofrece á M. F., Juncal 4556, bpto. 8. v22

MUCHACHO de 15 años, SE OFRECE para salón de lustrar, práctico, Andrés Arguibel 1468, Palermo.

MUCHACHO DE 16 años SE OFRECE para almacén, con buenos informes, Potosí 719.

MECANICO COMPETENTE PARA TRIlladora, se ofrece, E. Bessy, Talcahuano 818. v21

MAQUINISTA MECANICO SE OFRECE para trilladora Tigre, por carta ó personalmente, Pringles 995, L. Gonzales. v21

MAQUINISTA MECANICO PARA MOtores y trilladoras americanas ó inglesas, se ofrece, Segui 1976, Flores, J. L. v24

MEDIO OFICIAL MECANICO SE OFREce para casa introductora, con 4 años de oficio de mecánico, Defensa 929, dep. 5. v22

MUCHACHO DE 14 años, CURSADO 6o. año, se ofrece para escritorio, casa de comercio, sin pretensiones, cartas, Tessieri, Bosdo 467. v23

MECANICO SE OFRECE PARA COMposturas de automóviles, buenas recomendaciones, Fiat-Torino, Italia-Milano, Chevrolet, Necochea 853, Boca.

MAQUINISTA COMPETENTE PARA MOtores á tracción y trilladora, buenas recomendaciones, se ofrece, Necochea 853, Boca. v24

MUCHACHO español DE 15 años, RECIEN venido, sabiendo leer y escribir, ofrécese para almacén ú otro trabajo parecido, Moreno 3955. v21

MOZO, COMEDOR HOTEL ó CASA particular, ofrécese, práctico, buena recomendación, á José G. López, San Juan 1038.

MAQUINISTA MECANICO DIPLOMADO en maquinaria agrícola, se ofrece para manejar trilladora norteamericana ó inglesa, dirigirse por carta ó personalmente, á H. H., Venezuela 836. v23

MAQUINISTA AJUSTADOR CON VArios años de práctica en el manejo de máquinas trilladoras y motores para arar se ofrece con buenos certificados.—E. M., Tucumán 3620, capital. v22

MAQUINISTA COMPETENTE CON 10 años de práctica, se ofrece para el manejo de trilladora y máquinas á vapor de todas clases, dirigirse P. Negro, Espinosa 532. v23

MECANICO ELECTRICISTA ENTENdiendo de máquinas en general, calderas, etc., se ofrece para la ciudad ó pueblo cerca de la capital, por carta ó personalmente, Anibal E. Benedo, Bustamante 490. v23

OFICIAL PELUQUERO SE OFRECE, para sábado, Rivadavia 3269.

ORGANISTA PARA TOCAR Y CANTAR, se ofrece, prof. Nucifero, Cevallos 1458.

OFICIAL COLOCADOR DE MOSAICOS, se ofrece, Remedios 3756.

OFICIAL PELUQUERO PRACTICANTE, se ofrece para un vapor, Luxuriaga 50. v23

OFICIAL PELUQUERO español se ofrece, personal ó por carta á D. D., Rivadavia 1645. v21

OFICIAL CARPINTERO DE OBRA blanca, con herramientas, se ofrece, Rawson 621. v21

OFICIAL CARPINTERO SE OFRECE para ciudad ó campaña personalmente ó por carta, Agrelo 3023. v21

OFICIAL SASTRE BUENO, SE OFRECE, con referencias, sabe cortar para la ciudad ó campaña, E. C., Córdoba 2210. v23

OFICIAL CARPINTERO CON HERRAmientas se ofrece para ciudad ó campaña, Años 2209.

OFICIAL PELUQUERO COMPETENTISImo, se ofrece para casa de lujo en el centro, inútil otras ofertas, Lima 554. v22

OFICIAL PELUQUERO COMPETENTE se ofrece para buena casa céntrica en las ciudades de Córdoba ó Mendoza; enviar condiciones á C. J., Sarmiento 486, capital.

PLANCHADORA OFICIALA SE OFRECE, 25 de Mayo 784, pieza 16.

PEON HERRADOR SE OFRECE, PROgreso 1534.

PANTALONERA FINA, MEDIO OFICIAla, se ofrece, Venezuela 2288.

PEON DE FARMACIA BIEN PRACTICO se ofrece, Montes de Oca 1401.

PLANCHADORAS OFICIALAS, DOS SE ofrecen, Caseros 1471. v21

PINTOR, EMPAPELADOR Y blanqueador se ofrece, San José 903, A. Russo. v21

PINTO EMPAPELO Y BLANQUEO, precios módicos, S. Jiménez, San José 715. v23dic.

PEON JOVEN, FUERTE, SE OFRECE para casa importadora, Semillosa 854. v23

PINTURA GENERAL, REFACCIONES albañilería, carpintería, etc., presupuesto módico á S. Marino, Piedras 961. v23

PEON SE OFRECE PARA CUALQUIER trabajo aunque sea fuerte, ha trabajado en casas mayoristas, Pavon 2757. v23

PINTOR EMPAPELADOR SE OFRECE con trabajos garantidos y precios muy económicos, E. Unidos 864. v21

PINTOR, DECORADOR, EMPAPELAdor, se ofrece á unitad de precio, J. Adler, Talcahuano 328. v24

PINTOR, EMPAPELADOR, BLANQUEAdor y albañil, pidan presupuesto, Cochabamba 2689. Zenobio. v22

PINTOR Y EMPAPELADOR, PINTO Y blanquea á precio módico, Montevideo 565. v23

PINTO, EMPAPELO, BLANQUEO, REfacciono á mitad de precio, Pringles 61. v21

PINTURAS, BLANQUEOS Y EMPAPElados, G. Larrencena, Belgrano 929, departamento 4. v21

PINTURAS, BLANQUEOS, RECUADROS y empapelados, verbalmente ó por carta, á Andrés, Belgrano 1104. v21

PEON SE OFRECE, JOVEN CON BUENOS informes, prefiere un garage, puede reclamte correo central, J. S. Fernández. v21

PRIMERA CORTADORA EN PARIS de vestidos fantasía, especialidad en estilo sastre, hablando tres idiomas, se ofrece, C. Pellegrini 125, L. B. v27

PINTOR DE TODAS CLASES, ESTILO antiguo y moderno y empapelador, precio módico, trabajo garantido, colores firmes, Andes 858.

PASTELERO SUIZO MUY BUENO PARA casa particular ó hotel, ciudad ó campo se ofrece, escribir á V. F., Venezuela 769, dept. 4. v21

PINTORES, EMPAPELADORES, DECOradores y refacción de casas y negocios se ofrecen á precios módicos y trabajos garantidos, J. Paoli y Cía., B. Mitre 2667. v23

PERSONA SERIA, CON INSTRUCCION, teniendo actualmente situación comercial, desea ocuparse en cualquier forma. De preferencia puesto importante, teniendo capacidad para ello, G. B., Viamonte 853. v22

PERSONA FORMAL DE 36 años, EX comerciante con muchos años de práctica en ramos generales, desea empleo en casa importante, sin pretensiones, con referencias de 1er. orden, conociendo la contabilidad, etc., Merlo 327, Flores, B. M.

QUINTERO JARDINERO DE CONFIANza, se ofrece, Catamarca 1366. v21

QUINTERO DE PROFESION, SABE DE jardín recomendado, se ofrece, Perú 898.

REPARTIDOR DE LICORERIA O PAnadería, se ofrece, práctico, preguntar J. M., O'Higgins 2551, Belgrano. v21

RELOJERO, RECIEN TRABAJO EN su casa, de colegas y casas mayoristas, se ofrece, Pavón 2118. v21

SE OFRECE UNA señorita, PARA ESCRItorio ó vendedora, Bermejo 58. v21

SE OFRECE MEDIO OFICIALA PLANchadora, Rioja 466.

SE OFRECE COSTURERA POR DIA, para ir á las casas, Cevallos 979.

SE OFRECE MOZO PARA ALMACEN, tratar Bulnes 707.

SE OFRECE COLOCADOR DE PUERTAS ventanas y pisos, Bulnes 707.

SE OFRECE UN MEDIO OFICIAL PINtor, tratar Boyacá 882.

SE OFRECE PLANCHADORA POR día, dirigirse por carta Pavón 3279, María B. v22

SE OFRECE UN OFICIAL DE ELASTIcos de tejido y estirador, Jujuy 1824.

SE OFRECE MUCHACHO PARA ALMAcén ú otro cualquier trabajo, Charcas 4932.

SE OFRECE MUCHACHO DE 15 años, práctico en almacén, Cochabamba 1163, pieza 24.

SE OFRECE OFICIAL PELUQUERO por mes ó para sábado, fijo, Rivadavia 3072, pieza 12. v22

SE OFRECE JOVEN LAVACOPAS EN café y algo práctico en despacho, dirigirse Gral. Hornos 77.

SE OFRECE JOVEN INGLES, HABLA español, para hotel ó restaurant, Migueno 886.

SE OFRECE PEON PARA LIMPIEZA de automóvil y de casa y para mandados, Artes 1880. v24

SE OFRECE MUCHACHO PRACTICO para negocio, tratar Bmé. Mitre 1442, dep. 4. v21

SE OFRECE UN ENFERMERO PARA Hospital ó sanatorio, Cerrito 841, con recomendación. v21

SE OFRECE PEON RECIEN VENIDO de España, competente para todo trabajo, dirigirse, Lobos 845, pieza 8.

SASTRE MEDIO OFICIAL, RECIEN venido de España, se ofrece, Cangallo 2288. v21

SE OFRECE PEON PRACTICO PARA fiambrería, almacén y embalador, Ombú 758, pieza 4. v22

SE OFRECE UN CARPINTERO DE campo, para la campaña, condiciones liberales, Viayres 1902. v22

SE OFRECE CAPATAZ U OFICIAL competente en bebidas, Martín Rodríguez 740. v23

SE OFRECE HOMBRE español, FORMAL, para sereno ó portero, con buenas recomendaciones, Callao 2050, de 11 á 12. v21

SE OFRECE MUCHACHO de 15 á 16 años para cualquier trabajo, sabe algo leer y escribir, dirigirse Carlos Pellegrini 1352. v22

SE OFRECE ZURCIDORA PARA HOTEL ó restaurant ó casa de familia, con buena recomendación, Zabaleta 12, F. H. v22

SE OFRECE UN OFICIAL CARPINTERO competente para todo trabajo, en muebles como obra blanca, é instalaciones; dirigirse á R. L., General Hornos 1723. v22

Señorita JOVEN SE OFRECE PARA cajera de venta ó cosa análoga, escribir C. C., Brasil y B. Irigoyen, Pasaje Caja Internacional 2, dpto. 8. v22

SE OFRECE UN HOMBRE PARA corredor de compra y venta de campos, tiene muchos años de práctica, por carta, San Eduardo 2956, Flores. v21

SE OFRECE MOZO DE 23 años PARA cochero particular, aunque sea para la campaña, Santo Domingo 1240, Barracas al Norte. v21

SE OFRECE COCHERO JOVEN, español, en casa particular, cerca de la ciudad, dirigirse por carta ó personalmente Falucho 48. v21

SE OFRECE JARDINERO SOLTERO, 4 años de práctica, sin pretensiones, dirigirse por carta ó personalmente, Falucho 48. v21

SE OFRECE ESCALERISTA COMPETENte para hacer escaleras madera, por día ó por un tanto, por carta Escalerista, Tucumán 1413. v22

SE OFRECE JOVEN DE 18 años SIN pretensiones para escritorio ó tienda y mercería, en ciudad ó campaña, dirigirse por carta ó personalmente á F. M., Rivadavia 1073. v21

SE OFRECE HOMBRE DE 30 años, español, para cobrador ó encargado de casa de negocio, dando buenas garantías y certificados, entiende de carpintero, J. B. Perez Pichueta 873. v22

SE OFRECE UN HOMBRE COMO CApataz, en el ramo de manejo de peones, en cualquier ramo de mercaderías ó fábrica y cereales, por carta, San Eduardo 2956, Flores. v21

SE OFRECE DEPENDIENTE CON 8 años de práctica en o ramo de ferretería, pinturería y bazar, para la ciudad ó campaña, dirigirse por carta á S. C., calle Avenida Fernández de Enciso 3781, Villa Devoto, F. C. P. v21

SE OFRECE CARPINTERO Y MUEBLEro, lustrador y pintor de liso, especialista en imitaciones á roble, nogal y cedro, para campaña ó ciudad, con buena documentación, ocurrir con carta certificada á R. C., Cacona 2118, capital. v21

TAPICERO Á CASAS PARTICULARES, ofrécese á precios sumamente baratísimos. Leopoldo, San Carlos 3420. v22

UN JOVEN SE OFRECE DE 13 á 14 años para escritorio, buena letra y mandados, dirigirse por carta á J. H. López, Montevideo 1923. v21

VIAJANTE CON PATENTE A COMISION que ha sido habilitado por una casa importadora, se ofrece, referencias de primer orden, dirigirse á B. Karasik, Sapaleri 1553. v21

VIAJANTE QUE VIAJA CONSTANTEmente para una casa muy conocida, por la provincia de Buenos Aires y Pampa, desearía llevar á comisión otra casa, escribir indicando rubro, referencias á satisfacción, B., Correo 370.

ZAPATERO OFICIAL SE OFRECE para la ciudad ó pueblo cercano, para todo trabajo cosido á mano y máquina y composturas, Bolívar 886, pieza 15.

## SERVICIO DOMESTICO PEDIDO

AMA SE PRECISA, PARA CRIAR EN su casa, Montevideo 1025.

AMA ROBUSTA NECESITO, SUELDO $20 $, paseo tranvía, Junín 277.

AMA, CON LECHE DE 2 A 4 MESES sin chico, para criar en su casa, se necesita, Sáenz Peña 1474, dpto. 20.

AMA NECESITO PARA CRIAR EN SU casa un chico de 5 meses, Santa Fe número 1043.

AMA PRECISO PARA CASA DEL niño, de 4 á 6 meses, con certificados, de 10 á 4, Esteban Bonorino 124.

AMA CON LECHE QUE NO PASE DE los cuatro meses, italiana, se necesita, Loria 681.

AMA, LECHE DE 6 MESES, JOVEN, sana, permitiéndosele el chico, sin muchas pretensiones, se necesita, Pavón 3061.

AMA MATRIMONIO SIN HIJOS DARIASE plaza y pequeño sueldo en cambio de lavado y arreglo de quinta, Bella Vista 407, Flores. v22

COCINERA Y MUCAMA SE NECESITAN, serias, para el campo, Alsina 636.

COCINERO BUENOS INFORMES, 60 $, necesito, 10 á 2, Uruguay 1206.

COCINERA SIN CAMA NECESITO, Bermejo 450.

COCINERA CON CAMA, SE NECESITA, con buenos informes, Lavalle 1479.

COCINERA SE PRECISA, SE PAGA buen sueldo, Río de Janeiro 483.

COCINERA PARA CORTA FAMILIA, se necesita, Zapiola 2190, Belgrano. v22

COCINERA SIN CAMA SE NECESITA, Arenales 1261.

COCINERA QUE CONOZCA SU OFICIO, se necesita, Sarmiento 2958.

COCINERA Y OTROS QUEHACERES SE necesita, Tucumán 2092, sueldo 50 $.

COCINERA SE NECESITA, POCA FAMIlia, Larrea 996, izquierda.

COCINERA NECESITO PARA FONDA de poca importancia, Darwin 805. v22

COCINERA SE NECESITA, AZCUENAGA 1038.

COCINERA Y niñera, SE NECESITAN con argentina, Obligado 2240. v23

COCINERA Y OTROS TRABAJOS PREciosos, Belgrano 2782.

COCINERO español PARA FONDA, SE necesita, Gral. Urquiza 365. v22

COCINERA NECESITO CON CAMA, prefiero argentina, Paraná 1229.

COCINERA PARA CASA DE PENSION, necesito, Charabuco 593.

COCINERO O COCINERA SE NECESITA Girbone 498 y Fraga, Avellaneda. v21

COCINERA BUENA SE NECESITA, Córdoba 348. v21

COCINERA QUE SEPA SU OFICIO, SE necesita, Perú 1580. v21

COCINERA PARA EL CAMPO, SE NEcesita, Humberto I 2176. v21

COCINERA SE NECESITA, OCURRIR Belgrano 840. v21

CHICA SE NECESITA DE 10 A 11 años, Sarmiento 3455.

COCINERA Y LAVANDERA SE NECESItan para el campo, ocurrir Parera 183. v22

COCINERA CON CAMA SE NECESITA, Malabia 2255, se prefiere argentina. v21

COCINERA ITALIANA SE NECESITA con buenas recomendaciones, Agüero 372. v22

COCINERA CON BUENAS RECOMENdaciones se necesita, Esmeralda 1016. v21

COCINERA CON RECOMENDACIONES, se necesita, Bebedero 3084, Villa Urquiza. v21

COCINERA SE NECESITA PARA FAMIlia inglesa, Suipacha 3365, Belgrano R. v21

COCINERA Y OTRO QUEHACER, SE necesita, hay mucama, Viamonte 1475. v23

COCINERA BUENA, CON CAMA, RE comendada, necesitase, Pueyrredón 960, sueldo 45 á 50 $, tratar de 10 en adelante.

COCINERA PARA CORTA FAMILIA SE necesita, Corrientes 1189, 1er. piso, derecha.

COCINERA PRACTICA EN COCINA SENcilla, se necesita, buen sueldo, con informes, Piedras 803. v23

COCINERA JOVEN RECOMENDADA, sueldo 50 $, se necesita, Reconquista 827.

COCINERA SENCILLA Y PARA OTROS quehaceres, se precisa, Bolívar 1074, 2o. piso.

CHICA DE 12 A 13 años PARA AYUDA de servicio se necesita, buen trato, Vedia 1, Belgrano.

## SERVICIO DOMESTICO PEDIDO

COCINERA EXTRANERA, PARA MATRImonio, con cama, recomendada, se precisa, Florida 340.

COCINERA PAR

## SERVICIO DOMESTICO PEDIDO

SIRVIENTA SE NECESITA, MEJICO número 1272.

SE NECESITA UN PEON DE COCINA, práctico, Avenida de Mayo 988. v22

SIRVIENTA QUE ENTIENDA DE COCINA se necesita, Cochabamba 353.

SE NECESITA MUCHACHO QUE SEPA de cocina, Defensa 1052.

SIRVIENTA SE PRECISA, ALBERTI 613.

SE NECESITA UN MUCHACHO PARA mandados, B. Mitre 1705.

SIRVIENTA SE NECESITA PARA MATRIMONIO solo, Salta 2020.

SE NECESITA UNA SIRVIENTA, LIMA 1356.

SIRVIENTA FORMAL PARA TODO TRABAJO, se necesita, Paraguay 461. v23

SE NECESITA SIRVIENTA PARA MATRIMONIO solo, Larrea 484, dep. 4. v22

SIRVIENTA SE NECESITA, SUELDO 30 pesos, Bolivar 861, departamento 3.

SE NECESITA MUCHACHA PARA MATRIMONIO, Pasco 56, depto. 18. v21

SIRVIENTA JOVEN SE NECESITA, calle Vieytes 1511. v21

SE PRECISA COCINERA QUE SEPA SU obligación, Moreno 2231. v21

SIRVIENTA SE PRECISA, MATRIMONIO sin niños, Gorriti 1656. v21

SIRVIENTA O MUCHACHA SE NECESITA, Victoria 1931. v21

SIRVIENTA SE NECESITA, RIVADAVIA 4170. v21

SE NECESITA SIRVIENTA, SARANDI 349. v21

SIRVIENTA NECESITO QUE QUIERA IR á Mar del Plata, Junin 1563. v21

SIRVIENTA SE NECESITA CON CAMA, sueldo de 35 á 40 $, Corrito 828. v21

SIRVIENTA SE NECESITA, AV. LA Plata 326. v21

SE NECESITA UNA SIRVIENTA, INDEpendencia 1461, altos. v21

SIRVIENTA PARA TODO SERVICIO, SE necesita, Acevedo 2214, Palermo. v24

SIRVIENTA CON CAMA SE PRECISA, para corta familia, Paraguay 3526. v21

SIRVIENTA QUE SEPA COCINAR, SE necesita, Corrientes 3749. v21

SIRVIENTA QUE SEPA COCINAR, SE precisa, buen sueldo, Piedras 1489. v21

SE NECESITA COCINERA PARA MAtrimonio solo, Malabia 646. v21

SE NECESITA SIRVIENTA, HUMBERTO 3014. v21

SIRVIENTA SE PRECISA, PIEDRAS número 630, sueldo 35 pesos. v21

SE NECESITA SIRVIENTA PARA TOdo trabajo, San José 1714. v21

SE PRECISA COCINERO, SAN JUAN 2101, v22

SIRVIENTA SE NECESITA, SE PREFIEre italiana, Paraná 514. v21

SIRVIENTA NECESITASE, PROVINCIAS Unidas 530. v21

SIRVIENTA SE NECESITA CON CAMA, Estados Unidos 2735. v21

SIRVIENTA O MUCHACHA PARA corta familia se necesita, Melo 784. v21

SIRVIENTA SE NECESITA, MAIPU 325. v21

SIRVIENTA QUE SEPA COCINAR CON cama, se necesita, Santa Fe 2606. v22

SE PRECISA SIRVIENTA PARA POCO trabajo, San Juan 2847. v21

SE NECESITA MATRIMONIO PARA campo, Independencia 2575. v21

SIRVIENTA PARA TODO TRABAJO, SE necesita, Patricios 230. v22

SIRVIENTA JOVEN PARA TODO SE necesita, Cochabamba 2940. v21

SE NECESITA SIRVIENTA JOVEN, SIN retiro, Méjico 982. v22

SE NECESITA LAVANDERA A DIARIO, Méjico 982. v22

SE NECESITA SIRVIENTA PARA TODO servicio, Canning 686. v21

SIRVIENTA SE PRECISA, CONDE 1678, Belgrano. v22

SIRVIENTA SE NECESITA, RIOJA 1695. v21

SIRVIENTA QUE ENTIENDA DE COCIna, se necesita, con cama, Malabia 2515. v21

SE NECESITA MUCHACHA DE 12 Ó 15 años, para trabajo liviano, Brasil 529. v21

SIRVIENTA PARA TODO TRABAJO SE necesita, Anchorena 1468, dep. 6. v22

SIRVIENTA española, QUE ENTIENDA de cocina, se precisa, Acevedo 2324. v21

SIRVIENTA Ó MUCHACHA PARA MAtrimonio se necesita, Gurruchaga 875. v21

SE NECESITA UN MUCHACHO PARA todo servicio. Provincias Unidas 1443. v21

SIRVIENTA QUE SEPA DE COCINA SE necesita para corta familia, Alberti 809. v21

SIRVIENTA SE NECESITA EN RAMOS Mejía, tratar General Urquiza 482. v22

SIRVIENTA, NECESITA CORTA FAMIlia italiana, buen sueldo, Iraola 115. v22

SE NECESITA niñera JOVEN QUE VAYA al campo, buen sueldo, Agüero 450. v22

SE NECESITA SIRVIENTA PARA TODO trabajo, en Flores, Bacacay 2840. v22

SIRVIENTA FORMAL, SE PRECISA con recomendaciones para quehaceres de adentro, Venezuela 330. v21

SE NECESITA SIRVIENTA PARA TODO trabajo y que sepa de cocina para matrimonio, de 9 á 11 a. m., Juncal 1143. v21

SE NECESITA MUCAMA PARA TODO servicio de casa de matrimonio solo Uruguay 643, 2o. piso, núm. 1.

SE NECESITA SIRVIENTA QUE SEPA cocinar, para matrimonio solo, México 651.

SE PRECISA UNA señora PARA CRIAR un chico de 15 días, á manadera, Balcarce 584.

SE NECESITA UNA SIRVIENTA QUE sepa algo de cocina, para San Fernando, ocurrir Sarmiento 1048.

SIRVIENTA QUE SEPA COCINAR SE necesita, Santa Fe 1907, 2o. piso, derecha.

SIRVIENTA PARA TODO SERVICIO SE precisa para matrimonio, Uruguay 643, 2o. piso, núm. 1.

SIRVIENTA SE NECESITA, QUE SEPA cocinar; otra de 14 á 16 años, para niñera, se paga buen sueldo. Serrano 564.

SIRVIENTA JOVEN, PARA TODO servicio, buen sueldo, se necesita, Carlos Pellegrini 757.

SE NECESITA SIRVIENTA PARA TODO servicio de corta familia, sueldo 30 á 35 $, Belgrano 2863.

SE NECESITA SIRVIENTA JOVEN RE cién llegada, General Hornos 637, 3er. dept. v22

SIRVIENTA QUE SEPA COCINAR, buen sueldo, corta familia necesita, Rivadavia 6718.

SIRVIENTA PARA TODO SERVICIO de corta familia se precisa, Andes 1651, tratar de 8 á 12 m. v21

SIRVIENTA PARA TODO TRABAJO, sin cocinar, se necesita, 25 de Mayo 674, departamento 4. v23

SIRVIENTA, URGENTE SE NECESITA, que sepa trabajar para corta familia, Caseros 445, pieza 15, 3o.

SIRVIENTA CON BUENAS RECOMENDAciones, que sepa cocinar, se precisa, Moreno 1730.

SIRVIENTA SERIA QUE SEPA LAVAR Y planchar, se necesita, con cama, para poca familia, Venezuela 1446.

SE PRECISA SIRVIENTA PARA TODO trabajo y para corta familia, San Juan 1058.

SIRVIENTA JOVEN PARA TODO SERvicio necesito, corta familia, Córdoba 3501.

SE NECESITA UNA SIRVIENTA PARA todo trabajo, para Villa del Parque, tratar Venezuela 1133.

SE NECESITA niñera DE 15 A 16 años, Rivadavia 1917, primer piso, á la derecha.

SE PRECISA señora PARA MEDIO DIA, para algunos quehaceres de casa, Constitución 1764, dep. 8.

SIRVIENTA JOVEN, PARA CORTA FAmilia, buen sueldo, se necesita, Venezuela 3642.

SE NECESITA SIRVIENTA FORMAL que sepa algo de cocina, para matrimonio, buen trato, Castelli 285.

SIRVIENTA, MUJER FORMAL, QUE sepa cocinar, se necesita, R. L. Falcón 2333, Flores. v22

SIRVIENTA PARA COCINA SENCILLA ó mucama con recomendaciones, Pozos 214.

SIRVIENTA SE PRECISA, NO TIENE que lavar ni planchar, Convención 2352, á cuadras de la plaza Flores.

SIRVIENTA QUE SEPA ALGO DE COCIna, se necesita, ocurrir de 11 á 2 p. m., Dean Funes 528.

SIRVIENTA CON CAMA, QUE COCINE bien, para corta familia, se necesita, Junin 1281.

SIRVIENTA PARA TODO TRABAJO, que sepa algo de cocina, se necesita, tratar Canning 768. v23

SE NECESITA COCINERA Y MUCAMA, se prefiere alemana ó francesa, Córdoba 3879. v23

SIRVIENTA PARA LIMPIEZA SE NEcesita, sin cama, ocurrir Esmeralda 1060. v22

SIRVIENTA JOVEN SE NECESITA, EN casa de matrimonio solo, ocurrir Viamonte 818. v21

SE PRECISA CHICA PARA acompañar á una señora, Pergamino 64, Flores. sería ó cualquier otro trabajo, Estados Unidos 2735.

SE PRECISA UNA SIRVIENTA QUE sepa algo de cocina, sueldo 40 $, Rivadavia 4407.

## SERVICIO DOMESTICO PEDIDO

SIRVIENTA FORMAL CON CAMA Y que sepa planchar de almidón se necesita, sueldo 40 $, Mansilla 82.

SE NECESITA UNA CHICA PARA ayudar en los quehaceres de matrimonio solo, Billinghurst 442.

SIRVIENTA FORMAL PARA TODO trabajo se necesita sin cama, Yerbal 2939, Flores.

SIRVIENTA JOVEN SE NECESITA, DE 15 á 17 años, para limpieza únicamente, Pedernera 176, Flores. v22

SE PRECISA HOMBRE DE 30 años, orpeal, se prefiere catalán, para casa amueblada, Ayacucho 152.

SIRVIENTA PARA TODO SERVICIO, que sepa cocinar se necesita, Directorio número 2537, Flores.

SIRVIENTA ASEADA QUE SEPA COCInar, se necesita, California 1186, buen sueldo. v22

SIRVIENTA QUE ENTIENDA ALGO DE cocina, se necesita, Ramón L. Falcón 1546, Flores. v21

SE NECESITA UNA SIRVIENTA PARA matrimonio solo, para la campaña, para más informes y tratar Alsina 983. v23

SIRVIENTA QUE ENTIENDA DE COCIna, con cama y una muchacha se necesitan, Paraguay 4749. v23

SIRVIENTA SIN CAMA SE NECESITA, poco trabajo, bien remunerado, Díaz Vélez 938.

SE NECESITA COCINERA Y MUCAMA, con cama, con recomendación, Viamonte 2029.

SIRVIENTA SE PRECISA, PARA COCIna y otros quehaceres, Serrano 545, altura Triunvirato 900. v23

SE PRECISA SIRVIENTA PARA TODO trabajo ó mujer con una muchacha que ayude, Sarandí 847, después de las 8.

SE PRECISA UNA MUCHACHA de 13 á 14 años para cuidar un niño de un año, tratar M. Castro 1757 (Banfield).

SE NECESITA UN HOMBRE QUE SEPA cocinar algo y un mocito de 17 á 18 años para almacén, Santa Fe 3499. v23

SIRVIENTA SIN CAMA, SE NECESITA para entregar ropa, taller de planchado taller francés, Talcahuano 83.

SE NECESITA MUCHACHA DE 15 A 20 años, para quehaceres de matrimonio solo, Acevedo 1210 esquina, Rivera. v22

SE NECESITA SIRVIENTA CON RETIro, para todo servicio, trabajo liviano, buen sueldo, Estados Unidos 3439. v22

SIRVIENTA QUE ENTIENDA DE COCIna se necesita con cama, para corta familia, Thames 2006.

SIRVIENTA SE NECESITA PARA MAtrimonio solo, Cerrito 434, se paga buen sueldo.

SIRVIENTA GENOVESA RECOMENDAda, se necesita para el servicio de dos personas, buen sueldo, Alsina 2584. v22

SIRVIENTA JOVEN SE PRECISA, DE 15 á 16 años, San Juan 2538, piso 1o., derecha.

Señora PARA COCINA MUY SENCILLA y pequeños quehaceres, sin cama, se necesita, Venezuela 792.

SE NECESITA UNA MUJER O MUCHAcha que sepa algo de cocina y planchado, Senillosa 593. v23

SIRVIENTA PARA TODOS QUEHACERES de corta familia, con buenas referencias, se necesita, Laprida 1286.

SIRVIENTA PARA AYUDAR EN CASA de dos personas se necesita, Callao 531, 1er. piso. v21

SIRVIENTA QUE SEPA COCINAR SE necesita, buen sueldo, Sud América 40, plaza Flores. v21

SIRVIENTA QUE SEPA COCINAR, PARA matrimonio solo, se necesita, se prefiere argentina, Brasil 1154. v21

SE NECESITA MUCHACHA DE 15 A 25 años, quehacer doméstico, Caseros 1152, que sea italiana. v21

SIRVIENTA FORMAL SE NECESITA para todo trabajo, que entienda de cocina, Laprida 1161. v21

SE NECESITA MUJER PARA COCINAR, para dos personas, Senillosa 1596, almacén.

Señora FORMAL SE NECESITA PARA todo trabajo, se prefiere sola, Cabrera 3402. v21

SIRVIENTA SIN CAMA PARA COCINA y otros quehaceres, se necesita, Rodríguez Peña 1122. v21

SE PRECISA MUCAMA O MUCAMO PAra todo trabajo, Santiago del Estero 445, dpto. 6. v21

SIRVIENTA FORMAL SE NECESITA para Banfield, más datos, Carlos Calvo 1892, ciudad. v21

SIRVIENTA PARA TODO SERVICIO que entienda de cocina, se necesita, Giribone 520, media cuadra de Colegiales. v2.

SIRVIENTA CON CAMA, QUE SEPA COcinar se necesita para servicio de dos personas, Santa Fe 1907, buen sueldo. v21

SIRVIENTA PARA TODO SERVICIO, que entienda de cocina, se necesita, con cama, Pueyrredón 873. v21

SIRVIENTA QUE SEPA ALGO DE COCIna, presentarse de 1 á 3, 25 de Mayo 271. v22

SIRVIENTA SE NECESITA PARA TODO trabajo, Lavalleja 1059, se paga hasta 40 $. v22

SIRVIENTA SE NECESITA, QUE SEPA de cocina familia de 2 personas Sáenz Peña 909 2o. piso. v21

SIRVIENTA BUENA, QUE SEPA ALGO de cocina, se necesita para corta familia alemana, en Belgrano, Crámer 2264. v21

SE OFRECE CASA Y COMIDA A señorita en cambio de poco trabajo de costura, Avenida Maldonado 6670, Liniers. v22

SE NECESITA UNA SIRVIENTA PARA todo trabajo, que entienda de cocina, persona formal, Mitre 1043, Avellaneda. v23

SIRVIENTA SE NECESITA MUJER SOla, con cama, para todo trabajo de matrimonio solo, buen sueldo, Serrano 772. v23

SE PRECISA SIRVIENTA JOVEN PAra todo servicio de matrimonio solo, presentarse de 4 á 6 p. m., 25 de Mayo 466. v22

SEGUNDO MUCAMO BIEN RECOMENdado, y que quiera ir al campo se necesita, Callao 1861, tratar de 10 a. m. á 2 p. m.

SE NECESITA MUJER SERIA CON recomendación, para la cocina, lavar ropa chica y planchar, sueldo 40 á 45 $ para corta familia, Beruti 220. v22

SE NECESITA SIRVIENTA PARA TODO trabajo, casa sencilla; no hay que lavar ropa, ni patios, 28 á 35 años, Loria 1536.

Señorita JOVEN SE NECESITA PARA casa de corta familia extranjera, para ayudar en los quehaceres, trato de familia, ocurrir Cerrito 1171.

SE NECESITAN LAVANDERA, MEDIO oficiala planchadora y una sirvienta para todo trabajo y aprendiza planchadora, San Juan 2650.

SE NECESITA SIRVIENTA, QUE SEPA cocinar, en el campo, se preferiría argentina, sueldo 35 $, tratar Montes de Oca 382. v22

SIRVIENTA QUE ENTIENDA ALGO de cocina, por algunas horas al día, se necesita, que viva en Palermo, Santa Fe 4774, dpto. 3, sueldo 30 $.

SIRVIENTA NECESITO PARA TODO servicio, sepa cocinar, dándole pieza, buen sueldo, tratar después de las 8 a. m., Chile 1072.

SE NECESITA MUJER FORMAL PARA todo trabajo de corta familia, dispuesta salir á una ciudad de la provincia, á dos horas de la capital, para datos dirigirse Independencia 1344. v22

SE NECESITA EN EL PUEBLO DE ZAfrate, un mozo que entienda cocina, buen trato para muy pocas personas, sueldo primer mes, 20 $, en lo sucesivo 30, no hay familia, señor Reyes, calle Leandro Alem y Rivadavia. v22

SIRVIENTA ESPECIALMENTE PARA rotisa y otros pequeños trabajos, aseada y recomendada, si sabe su obligación se le pagarán 40 á 50 pesos y más, ocurrir Perú 155, de 9 á 11 á m inutil presentarse si no reune esas condiciones.

## SERVICIO DOMESTICO OFRECIDO

AMA ITALIANA SE OFRECE, LECHE de 3 meses, Saavedra 942. v21

AMA CON LECHE DE DOS MESES SE ofrece, Gorriti 321.

AMA JOVEN SE OFRECE, LECHE DE mes y medio, Ecuador 1040. v22

AMA SE OFRECE CON BUENA Y fresca leche, española, Las Heras 637.

AMA DE LECHE SE OFRECE, CARLOS Calvo 780, pieza 12.

AMA CON LECHE DE 3 MESES OFREcese, Alsina 1349, pieza 22. v21

AMA SE OFRECE, LECHE DE 2 DIAS, Saavedra 865. v22

AMA SE OFRECE EN SU CASA, RIVAdavia 744, pieza 27 v21

AMA DE LECHE PRIMERIZA SE OFREce, Patagones 679. v22

ALSINA 944, MUCAMA SE OFRECE. v21

AMA CON LECHE FRESCA, SE OFREce, Paseo de Julio 2274. v22

AMA DE LECHE española, LECHE DE 3 meses, Humberto I 639, pieza 13

AMA española CON LECHE ABUNDANte se ofrece, San Juan 1022, recien llegada. v22

AMA SE OFRECE PARA IR A FUERA para dar pecho dos ó tres veces por día, Venezuela 2273 v21

AMA española SE OFRECE PARA criar en casa del niño, leche de 15 días, Avenida Quintana y Montevideo 201. v21

AMA española SE OFRECE, LECHE DE 3 meses, para casa de los padres, Costa Rica 1778. v22

AMA SE OFRECE española CON ABUNdante leche de 3 meses y de buena presencia, Martín García 761. v21

AMA DE LECHE DE 6 MESES SE ofrece, con leche buena y abundante, Beruti 846. v21

AMA BUENA CON LECHE DE 2 MESES se ofrece para ciudad ó campo, Liniers 1881. v2?

AMA DE LECHE SE OFRECE PARA dar el pecho tres veces por día á un chico, B. de Irigoyen 1342, pieza 14. v21

AMA SE OFRECE con LECHE DE 5 A 6 meses, abundante, para criar en su casa, Chivilcoy 2235, Villa Devoto. v21

AMA ITALIANA SE OFRECE PARA criar en su casa, leche de 5 meses, Laprida 644, 2o. piso, pieza 12. v22

AMA SE OFRECE LOMBARDA, LECHE de 2 meses, robusta y joven, Corrientes 1688.

AMA JOVEN CON LECHE DE 5 MEses, buena y abundante, se ofrece, B. Mitre 3821. v23

AMA española CON LECHE DE 6 SEmanas, buena, abundante, primeriza, se ofrece, San Juan 1266, pieza 6. v22

AMA española CON LECHE ABUNDANte de un mes, se ofrece para casa del niño, Independencia 134, pieza 6. v22

AMA SE OFRECE, PARA DAR PECHO, 2 ó 3 veces por día, con 1 chico de despecho Humberto I 936, pieza 35.

AMA SE OFRECE PARA CRIAR UN niño en su casa, con buena y abundante leche, tratar Del Signo 77, Palermo. v22

AMA ROBUSTA, CON ABUNDANTE LEche de 2 meses se ofrece sin chico y sin marido, San Juan 800.

AMA SE OFRECE, española, CON LECHE de dos meses, abundante y buena, primeriza, para casa del niño, Santa Rosalía 251. v22

AMA CON LECHE BUENA Y ABUNDANte, robusta, se ofrece, joven de 22 años, de buena presencia, por carta ó personalmente Victoria 3175, tiene certificados. v21

AMA española, DE BUENA PRESENCIA, con leche de 5 meses, se ofrece para casa del niño, que tenga de 3 á 4 meses, Vieytes 1472. v21

AMA CON LECHE FRESCA, DE 22 años, leche de 3 meses, abundante y buena, se ofrece, Alsina 2294, con buenos informes.

AMA DE LECHE SIN CHICO, española, se ofrece para criar en su casa, tiene buenos certificados, por carta ó personal á A. de Lorenzo, Hornos 1741, B. al Norte. v21

AMA SE OFRECE, LECHE DE DOS MEses, y el marido para cualquier trabajo, todo por 110 $, son vascos, carta certificada á M. D. S., poste restante, núm. 18, correo central. v22

BELGRANO 331, SIRVIENTA SE OFRece.

COCINERA FRANCESA SE OFRECE sin cama, Esmeralda 851, pieza 16.

COCINERA SE OFRECE, SIN PRETENsiones, Ecuador 1165.

COCINERA SIN CAMA SE OFRECE, Sadi Carnot 347.

COCINERA española SE OFRECE práctica en la cocina, Rincón 1125 v22

CASERA SE OFRECE, TIENE BUENOS informes, Moreno 1692.

COCINERA SENCILLA, PARA CORTA familia, se ofrece, Bolívar 869.

COCINERA CON BUENOS INFORMES, para la ciudad, se ofrece, Paraguay 3168.

COCINERA SE OFRECE, FORMAL, CON informes buenos, Méjico 1817.

COCINERA ARGENTINA SE OFRECE, para cocina sencilla, tratar Junín 1276

COCINERA ITALIANA DE PROFESION se ofrece, Juncal 2999. v22

COCINERA SE OFRECE FORMAL, YAtay 256.

COCINERA SE OFRECE, PARA COCINA y otros quehaceres, San Juan 945.

COCINERA ARGENTINA SE OFRECE. Junín 1276.

COCINERA SENCILLA SE OFRECE, J. María Moreno 296. v22

COCINERA DE PROFESION, SE OFREce, Talcahuano 860, J. P. v23

COCINERO PARA FAMILIA O CASA DE negocio, se ofrece, Perú 898.

COCINERA RECOMENDADA SE OFREce, Piedras 1268, pieza 28. v22

COCINERA MUJER FORMAL, SE OFRece, Venezuela 1421.

COCINERA VASCA, SE OFRECE PARA suplenta, Vidal 1339, Belgrano.

COCINERA O MUCAMA SE OFRECE, sabe cumplir con su deber, Méjico 926. v22

COCINERO SE OFRECE, CATALAN, sabe su obligación bien, ciudad ó campo, Varela 196.

COCINERA PARA COCINA SENCILLA, se ofrece, buenos informes, Alsina 2071, pieza 26.

COCINERA SIN CAMA SE OFRECE con buenas recomendaciones, Moreno número 1692.

COCINERA SE OFRECE, PARA COCINA sencilla, desea ir al campo, ocurrir á la calle Victoria 2901. v22

COCINERA DE PROFESION, SE OFREce, con buenas recomendaciones, Chacabuco 737, pieza 2.

COCINERA SERIA SE OFRECE CON recomendación, con cama, Venezuela número 836.

COCINERA SE OFRECE CON BUENAS referencias, para cocina sencilla, Venezuela 1717.

COCINERA ITALIANA SE OFRECE, SE prefiere familia numerosa, Paraguay 726. v23

COCINERA PARA CORTA FAMILIA Y otros quehaceres se ofrece, española, Bocdo 462. v22

COCINERA PRACTICA, CON niña DE 12 años, se ofrece para ayudar, Pueyrredón 19, va al campo. v22

COCINERO SE OFRECE SOLO, RECOmendado, comercio ó familia, sueldo 70 á 75 $, Paraguay 1299.

COCINERA SE OFRECE PARA COCINA sencilla, tiene recomendaciones, Alsina 3271.

COCINERA COMPETENTE Y PRACTICA en postres, con informes, se ofrece, Sarmiento 1419, portería. v22

COCINERA PRACTICA, RECOMENDADA, sin cama, se ofrece, Viamonte 2044, pieza 5.

COCINERA SENCILLA, VA TAMBIEN con cama, se ofrece, Victoria 2502, tratar personalmente, va al campo por la temporada.

COCINERA SE OFRECE PARA FAMILIA argentina, distinguida, con un hijo de 1 año, ó para lavar y planchar para el campo, Salguero 1222. v22

COCINERA ARGENTINA SE OFRECE, con ó sin cama, señora sería, muy competente, es sola, cocina solamente, ciudad ó campo Junín 390.

COCINERA SE OFRECE PARA COCINA sencilla en casa de familia ó casa de negocio y va á pasar la temporada á campo cercano, Estados Unidos 3489. v22

COCINERA Y MUCAMA, SE OFRECEN dos hermanas, desean colocarse juntas; tienen buenas referencias, Venezuela 1232.

COCINERA BUENA, CON BUENAS REcomendaciones, se ofrece para cocina solamente, para ciudad ó campaña, sin cama, dirigirse personalmente, Córdoba 3639. v23

FAMILIA FORMAL, española, SE OFREce para cuidar casa, Piedras 1062.

HOMBRE FORMAL SE OFRECE PARA todo trabajo, Rivadavia 1956.

HOMBRE FORMAL, ITALIANO, OFREcese para trabajo liviano, Moreno 2656.

HERRERA 1962, AMA SE OFRECE, señora, para criar un niño en su casa. v22

HOMBRE FORMAL Y CON BUENOS certificados desea trabajar de 7 á 11 de la mañana, sabe de toda clase de trabajo, Boedo 562. v22

JOVEN RECIEN VENIDO SE OFRECE para todo trabajo, Venezuela 2106.

JOVEN español SE OFRECE PARA peón de cocina ó limpieza, con recomendaciones, Suipacha 838.

JOVEN SE OFRECE PARA acompañar á una señorita ó señora, con buenas recomendaciones, Beruti 729. v22

JOVEN DE 23 años, español, CON BUEnos certificados, se ofrece para portero ó mucamo 365.

JOVEN de 19 á 20 años, PARA PORtero ó mucamo ó cualquier trabajo, Paraná 497.

JOVEN CON MUY BUENAS RECOMEndaciones se ofrece para cualquier cosa, Belgrano 1018, dep. 14. v22

JOVEN SE OFRECE PARA MUCAMA O niñera, ó si para todo trabajo, calle 1300. v22

LAVANDERA BUENA, SE OFRECE, LIbertad 20.

LAVANDERA BUENA SE OFRECE POR día, Victoria 1940.

LAVANDERA SE OFRECE, LOS MIERcoles, Jueves y viernes, Tucumán 1439.

LAVANDERA SE OFRECE POR DIA O por semana, Canning 3016. v22

LAVANDERA BUENA SE OFRECE POR día ó mes, Bolta 239.

LAVANDERA, MUCAMA, SE OFRECE para hotel ó restaurant, Viamonte 1029

LAVANDERA SE OFRECE PARA CASA de familia, para lavar en su casa, buena, recomendada, Tacuarí 430. v22

LAVANDERA SE OFRECE, RECOMENdada, para lavar en su casa, por poco precio, Humberto 2058. v22

LAVANDERA SE OFRECE PARA TAller ó casa particular, dándole pieza al marido, Brasil 401.

LAVANDERA SE OFRECE POR UNO O dos días por semana en casa de familia, Chicliana 2968.

MUCAMA SE OFRECE CON BUENAS recomendaciones, Paraguay 878.

MUJER FORMAL SE OFRECE, RECIEN venida, calle Venezuela 836.

MUCAMA SE OFRECE, SABE COSER, Venezuela 1044, pieza 20. v22

## SERVICIO DOMESTICO OFRECIDO

MUCHACHO RECIEN LLEGADO, DE 14 años, se ofrece, Paseo Colón 471.

MUCAMA RECIEN VENIDA, SE OFREce, Venezuela 1551.

MUCHACHA, DE 17 años SE OFRECE, Chile 560.

MUCAMA DE PROFESION CON RECOmendaciones, se ofrece, Corrientes 1924.

MUJER FORMAL PARA TODO TRABAjo se ofrece, Bolívar 731, pieza 24.

MUCAMA y niñera SE OFRECEN, LIbertad 894. v22

MUCAMA O niñera JOVEN, española, SE ofrece, Piedras 664. v22

MUCAMA SE OFRECE CON RECOMENdaciones, 25 de Mayo 784, pieza 18.

MUCAMA DE ADENTRO O COMEDOR, va al campo, se ofrece, Charcas 1624.

MUCAMA O niñera PARA MATRIMONIO solo, se ofrece, Belgrano 943.

MUCAMA SE OFRECE O SIRVIENTA, Defensa 127.

MUCAMA SE OFRECE, MORENO 907. v23

MUCAMA SE OFRECE, CASEROS 445. v22

MUCAMA O SIRVIENTA PARA CORTA familia, se ofrece, Urukuay 975.

MUCAMA JOVEN SE OFRECE, CON recomendaciones, Alsina 1424.

MATRIMONIO PARA CUALQUIER TRAbajo, se ofrece, Quirno 229, Flores.

MUCAMA DE PROFESION, CON BUEnos informes se ofrece, Defensa 913.

MUCAMA SE OFRECE RECOMENDADA Santa Fe 1001. v22

MUCHACHO DE 13 Á 14 años SE OFREce para servicente, Catamarca 1428.

MUCHACHA de 16 años SE OFRECE, 24 de Noviembre 736, dep. 4.

MUCHACHA SE OFRECE DE 15 años, Dobles 1856, para todo trabajo.

MUCAMO SERIO Y RECOMENDADO, SE ofrece, Viamonte 2644, pieza 5.

MATRIMONIO SE OFRECE PARA CUIdar una casa, Paraná 457.

MUCHACHO PARA MANDADOS, SE ofrece, Paseo de Julio 208.

MUCAMA SE OFRECE, SABE PLANchar, Caseros 1445, dep. 5.

MATRIMONIO SE OFRECE PARA LA campaña, Corrientes 4216.

MUCAMA Ó niñera SE OFRECE, ITUzaingó 279, piega 8.

MUCHACHO DE 15 años, SE OFRECE, Canning 2846 v22

MUCHACHA de 11 á 12 años, SE OFREce para cuidar chicos, Libertad 469. v22

MUCAMA DE ADENTRO, MUY BUENA costurera se ofrece, Progreso 1535. v22

MUCAMA PARA ADENTRO, española, se ofrece para la ciudad ó ir á Mar del Plata, calle Espinosa 460. v22

MUCAMA SE OFRECE CON RECOMEndaciones, para ir al campo, prefiere ir á Mar del Plata, tratar Pueyrredón 680.

MUCHACHA SE OFRECE, PARA CUIdar chica, en su casa, ó todo servicio, de 7 á 12, Córdoba 1860, María Elena.

MUCAMA DE ADENTRO, RECOMENDAda se ofrece, todo servicio de matrimonio solo, Santa Fe 1522. v22

MUCAMA madrileña SE OFRECE PARA casa de corta familia, Alsina 3036, departamento 15. v23

MUCHACHA SE OFRECE, PARA niñera ó mucama, de 16 años ó corta familia, Independencia 540.

MUCHACHO DE 14 años, SE OFRECE para los quehaceres de casa, Carlos Calvo 780, pieza 12.

MATRIMONIO CON RECOMENDACION, se ofrece para cuidar casa, San José 1429. v22

MATRIMONIO SE NECESITA PARA el campo, quintero y cocinera, tratar calle Suipacha 825.

MUCHACHA Y MUCHACHO RECIEN llegados se ofrecen para todo servicio, tratar Payón 2330, pieza 4. v23

MUCAMA O SIRVIENTA SE OFRECE, va al campo ó ciudad, Río de Janeiro 985.

MUCHACHA DE 20 años PARA TODO trabajo menos cocina, se ofrece, Matheu 1078. v21

MATRIMONIO SE OFRECE PARA LOS quehaceres, sin hijos, Defensa 735, pieza 13.

MATRIMONIO SE OFRECE PARA CAseros, con buenos informes, Buen Orden 1332.

MUCAMA SE OFRECE DE ADENTRO Ó comedor, tratar personalmente ó por carta, Godoy Cruz 726.

MATRIMONIO SIN HIJOS SE OFRECE para dentro ó fuera de la Capital, Billinghurst 2378. v22

MUCAMA O SIRVIENTA SE OFRECE, con buenos informes, para la capital ó la temporada al campo, Tacuarí 2058.

MUCAMO DE COMEDOR PARA CASA de familia, con buenas recomendaciones, se ofrece, Río Bamba 1020. v22

MUCAMA CON RECOMENDACIONES SE ofrece para pueblo Belgrano, Paroissien 2965, Saavedra. v21

MUJER DE 45 años SE OFRECE PARA todo trabajo, menos cocina, Caseros 1445, dep. 10. v22

MUCHACHA DE 17 años, SE OFRECE para matrimonio solo ó corta familia, Cochabamba 873.

MUCAMAS SE OFRECEN DOS, UNA DE adentro y otra de comedor, con buenas recomendaciones, Paseo 839.

MUCHACHA SE OFRECE PARA TODO trabajo, con buenos informes, Billinghurst 1711.

MUCAMA O SIRVIENTA SE OFRECE, para el campo ó ciudad, con recomendaciones, Independencia 1583.

MUCHACHA SE OFRECE, PARA EL servicio de corta familia, con buenos informes, Belgrano 431.

MUCHACHA DE 16 años SE OFRECE, para todo trabajo de corta familia, Sarmiento 1456.

MUCAMA española, PARA ADENTRO, sabe su obligación, se ofrece, Humberto 1766, pieza 10.

MATRIMONIO RECIEN VENIDO OFREcese, él para portero ó peón y ella mucama, Corrientes 1324.

MATRIMONIO SIN HIJOS SE OFRECE cocinera y quintero ó cochero, para la campaña, Carlos Calvo 1277. v23

MATRIMONIO español SE OFRECE para cuidar casa por la temporada de verano, dirigirse personalmente Belgrano 371. v22

MUCHACHA DE 17 años, PIAMONTESA, se ofrece para mucama ó todo trabajo de casa chica, G. Hornos 1460, Barracas al Norte.

MATRIMONIO español SIN HIJOS, se ofrece, ella cocinera ó mucama, él mucamo ó otro trabajo, Paseo de Julio 1498, personal ó por carta. v22

MATRIMONIO ALEMAN-ARGENTINO, que habla también francés se ofrece para hotel ó otras casas, 25 de Mayo 573, pieza 36. v23

MATRIMONIO SE OFRECE, EL QUINtero-jardinero, señora cocera, inteligentes, buena conducta, va al campo, Venezuela 891. v22

MUCAMA GENERAL O PARA ADENTRO para corta familia, va al campo, siendo cerca, con buenos informes, se ofrece, B. de Irigoyen 259.

MATRIMONIO SIN HIJOS DE BUENA presencia, se ofrece para mucamos ó porteros, campo, con informes, Defensa 883, dpto. 2. v22

MATRIMONIO SOLO SE OFRECE PAra cuidar una casa por la temporada, tiene buenas recomendaciones, Arenales número 2024.

MATRIMONIO ALEMAN CON 2 HIJOS, se ofrece para el campo, él como quintero, ella como buena cocinera, ofertas á K. S., pieza 24, Paseo de Julio 420. v23

Niñera SE OFRECE DE 18 años, Cochabamba 250.

Niñera de 12 años, SE OFRECE PRACTIca, Bernú 92.

Niñera O MUCAMA, DE 17 años, española, se ofrece para familia, Ensenada 136, Floresta. v23

OJO! SE OFRECE UNA COCINERA vasca, para casa particular, sabe cumplir con su obligación, no habiendo inconveniente, desearía colocarse con una hija de 10 años, Ocurrir calle Quito 4025.

PORTERO SE OFRECE JOVEN español de 22 años, con buenas recomendaciones, por carta Victoria 430, J. Saavedra. v22

SIRVIENTA JOVEN SE OFRECE PARA corta familia, P. de Julio 132.

SE OFRECE SIRVIENTA PARA TODO trabajo, sueldo 40 $, Venezuela 446.

SIRVIENTA RECIEN VENIDA, SE ofrece, calle San Eduardo 1048.

SIRVIENTA SE OFRECE PARA TODO trabajo, Venezuela 1044, pieza 20. v22

Señora COCINERA SE OFRECE PARA cocina, con cama, Chacabuco 1423.

SIRVIENTA RECIEN LLEGADA SE ofrece para todo trabajo, Sáenz Peña 1823.

SIRVIENTA O MUCAMA, SE OFRECE, Cochabamba 1848.

SIRVIENTA PARA TODO SERVICIO, SE ofrece, Lima, Mitre 3138.

SIRVIENTA española SE OFRECE, PAra todo trabajo, Piedras 1768, pieza 52.

Señora SE OFRECE para CRIAR CHIco de despecho, Valentín Gómez 1270.

Señora ITALIANA SE OFRECE PARA criar á mamadera, Lavalleja 1382. v23

SE OFRECE SIRVIENTA PARA CORTA familia, Bolívar 827.

SE OFRECE MUCAMA PARA IR A Mar del Plata, Venezuela 2048.

SE OFRECE LAVANDERA Y PLANCHAdora de profesión, Bermejo 363

SIRVIENTA Y MUCAMA, SE OFRECEN, para familia, La Madrid 1746.

SE OFRECE AMA DE LECHE O SIRvienta, Colpayo 420, Caballito. v22

## SERVICIO DOMESTICO OFRECIDO

SIR

BANCOS Y COMPAÑIAS ANONIMAS

BANCO DEL RIO DE LA PLATA—Tuduart 16. Descuento de pagarés sobre mercaderías en la aduana ó despachadas y anticipos sobre alquileres y bienes raíces sin hipotecarios. Recibe depósitos en Caja de Ahorros, en cuenta corriente y á plazo fijo, abonando buen interés.

BANCO ANGLO-SUD-AMERICANO—Ldo. 78 Reconquista 78.
Fondo de reserva ..... $50.000 lib. ets.
Abona sobre depósitos hasta 50.000 pesos moneda nacional.

| | Papel | Oro |
|---|---|---|
| A plazo fijo, 3 meses . . | 3 % | 3 ½ % |
| A plazo fijo, 6 meses . . | 4 | 4 % |
| | Papel | Oro |
| En cuenta corriente hasta $ 200.000 . . . | 1 % | S-int. |

LA PRENSA

Buenos Aires, Diciembre 21 de 1911

## UN CONFLICTO INTERNACIONAL

El estado de anarquía crónica por que atraviera el infortunado pueblo paraguayo, ocasiona, entre otros males, la desaparición de las garantías más elementales debidas por las naciones cultas al capital extranjero, de cuyo concurso ha menester el Paraguay como del aire y de la luz. Esa perturbación se ha producido en grado extremo é intolerable.

Estadísticas de una exactitud indiscutible demuestran que en el Chaco paraguayo, en sus tres cuartas partes perteneciente á argentinos ó á extranjeros radicados en nuestro país, hay colocados más de 25.000.000 de pesos de los mismos, invertidos en las costosas industrias forestales y en la crianza de ganados. Ocupan esos establecimientos á miles de peones y dan alimento á una población considerable.

Esa masa de intereses, tan enorme como digna de consideración, viene sufriendo perjuicios cuantiosos por efecto de la inseguridad inherente á la anarquía prolongada y al parecer sin término que padece aquel país. Las reclamaciones justas de los damnificados, se vienen sucediendo desde hace años, sin resultado, porque ni fueron atendidas por las autoridades paraguayas, ni merecieron el apoyo de la cancillería argentina.

Esta es la oportunidad de recordar que las protestas de nuestros compatriotas dieron tema á exhortaciones fraternales á aquella nación amiga para que, por propias conveniencias, pusiera en juego su patriotismo fundando un orden de cosas propicio á la poderosa colaboración que espontáneamente y sin el menor gravamen, ni privilegios, le brinda el capital empresario de nuestro país, que pudiera ser calificado de vanguardia del europeo. Sin hacer abandono, pues, de la defensa legítima del interés argentino perjudicado, nuestra propaganda perseguía un ideal de felicidad de la nación paraguaya, cuyas desventuras nos impresionan penosamente. No siempre se hizo justicia allí á esos sentimientos fraternales: pero siempre contestamos con el silencio á las prédicas airadas y difamatorias en que se nos correspondía.

No hemos de abandonar esa posición, pero sin salir de ella, afrontamos la palpitante situación creada á las empresas argentinas, víctimas de agresiones y atropellos intolerables. La inseguridad toca extremos que hacen indispensable una intervención eficaz de la diplomacia de la Casa Rosada.

No está en tela de juicio la amistad argentina al Paraguay; se discute algo que nos pertenece, cuyo amparo constituye un deber inexcusable. La información continuada de los sucesivos atropellos de autoridades del gobierno de la Asunción á establecimientos industriales argentinos, la última de las cuales se inserta en otro lugar, describe escenas de verdadero salvajismo, que han motivado la gestión instaurada ante la cancillería por la representación completa de las empresas en demanda de la protección del pabellón argentino.

Con oportunidad y con sólido fundamento, el Senado ha resuelto intervenir en el conflicto, comenzando por solicitar informes al Ministro de Relaciones Exteriores. La iniciativa es plausible; pero no percibimos la razón de la reserva. En la época actual, ningún parlamento del mundo cierra sus puertas para discutir los asuntos de esa índole, que no envuelven altos secretos de Estado, ni afectan la paz exterior. El misterio y el tapujo difunden sospechas perniciosas y enervan el carácter de los pueblos.

Las autoridades del Paraguay han creado un conflicto internacional, que afecta á nuestro país y del cual no puede desentenderse nuestro gobierno. El incidente es desagradable, pero su tramitación no ofrece dificultades diplomáticas. La cancillería debe estar mejor informada que nadie de lo que ocurre en aquel país, en cuanto se relacione con los intereses argentinos, y, con reclamaciones de los damnificados ó sin ellas, es su deber prestarles su protección. ¿Qué inconveniente confesable existe para que esa materia no sea explicada desde la tribuna parlamentaria á puerta abierta, juntamente con la exposición de los propósitos del gobierno, que los damnificados desean conocer?

El país costea una representación diplomática y consular en el Paraguay, que debe ser suficiente á sus fines, pues á no ser así el gobierno la habría completado y perfeccionado. Por consiguiente, el P. E. debe estar habilitado para apreciar los fundamentos de la demanda de amparo puesta en sus manos y pará adoptar el procedimiento condigno.

Lógico es suponer que el Senado está penetrado de la gravedad del caso y de la necesidad de prestar apoyo á los intereses argentinos perjudicados, pues á no ser así habría guardado silencio ante las denuncias y protestas que dan tema á estos comentarios. Corresponde esperar, pues, algo útil de su iniciativa.

La serie de hechos que constituyen el conflicto, no proceden de las depredaciones de grupos armados volantes, sin bandera, que suelen merodear al favor de la anarquía. No: su gravedad y su trascendencia internacional proceden de que son perpetrados por agentes militares y policiales de las autoridades constituídas. Son partidas armadas del gobierno las que asaltan los establecimientos industriales argentinos, cometiendo excesos inauditos dentro de ellos y arrebatándoles lo mejor de su personal, so pretexto de reclutamiento de contingentes para la guerra. Sus procederes torpes denuncian ensañamiento, el designio de causar daño con la paralización de las fábricas. Una de esas partidas invasoras se acercó á la fábrica asaltada, en una embarcación de bandera argentina, en cuya virtud fué esperada en tierra confiadamente, sin sospechar que era tripulada por agresores reñidos con la civilización. Es así como nuestro pabellón sirve en aguas paraguayas de enseña para engañar y agredir á nuestros compatriotas.

El propósito de dañar á nuestro país aparece claro y evidente: no lo atribuímos á los gobernantes de la Asunción, pero sí á los agentes subalternos, que ni ahora ni nunca son reprimidos por culpas de la misma índole.

No es discutible la existencia de motivos y fundamentos para una acción diplomática serena y eficaz, tendiente á asegurar para ahora y en lo sucesivo á los capitales y empresas industriales argentinas radicados en el Paraguay las garantías constitucionales de que el derecho privado goza en el mundo civilizado. Es necesario que los compatriotas tengan confianza en el amparo de su pabellón, en cualquier país de la tierra en que trabajen, y que los paraguayos se convenzan de que sus huéspedes no son huérfanos de patria, abandonados indefensos á su suerte. La política exterior más tolerante y blanda, se cimenta con esas conclusiones, resistibles tan sólo en nombre de la negación de toda política internacional.

# LOS INTERESES ARGENTINOS EN EL PARAGUAY

## PERJUICIOS DE LAS REVOLUCIONES

## ALGUNOS ANTECEDENTES

## EXACCIONES INCREIBLES

## RECLUTAMIENTO DE PEONES

### Establecimientos saqueados últimamente

Además de las denuncias sobre atropellos y vejámenes causados por fuerzas del gobierno paraguayo en el Norte de la vecina República, otra vez convulsionada por la revolución, hemos recibido cartas que dan cuenta del daño que en aquellas regiones sufren los importantes intereses argentinos, representados por grandes empresas industriales.

El administrador de la Compañía de Tierras, Carlos Casado, Limitada, escribe que tropas del gobierno paraguayo tomaron el puerto Casado y se apoderaron de 148 personas, de las mejores del personal de la empresa, desde los maquinistas hasta los peones.

Dice que rodearon el puerto, cortaron el hilo del teléfono, se apoderaron del ferrocarril, tomaron á toda la peonada de la fábrica y la del obraje, lo cual les fué fácil, pues el vaporcito llevaba bandera argentina.

El perjuicio ocasional con este reclutamiento es inmenso, pues las fábricas se ven imposibilitadas para seguir su trabajo; además, el saldo deudor del personal llevado, representa unos diez mil pesos argentinos.

Otra carta hace la historia de las últimas revoluciones y de las consecuencias sufridas por los establecimientos del Norte.

En 1909, una partida de revolucionarios que se había formado en puerto Mursinho, asaltó los establecimientos argentinos de puerto María, Palmas Chicas, Puerto Sastre, Puerto Casado y Puerto Pinasco.

De Puerto María llevaron mercaderías y gente, habiendo exigido una suma de $.000 pesos oro sellado al administrador de dicho establecimiento, la que no pudo ser entregada por no tener efectivo en ese momento; pero se prometió entregar bajo amenaza de destruir el establecimiento. En Palmas Chicas destruyeron las poblaciones, sacrificaron hacienda vacuna para llevar los cueros y apoderáronse de una fuerte partida de rieles que utilizaron como trinchera á bordo de los vapores que tenían en su poder los revolucionarios. En Puerto Sastre, sin motivo alguno, dispararon dos cañonazos contra la fábrica, causando daños de consideración, saquearon completamente el almacén donde existían mercaderías por un valor de 150.000 pesos paraguayos, hicieron descargas de fusilería contra los empleados, y por último, arrearon una tropa de 800 novillos, la que fué pasada á territorio brasileño, donde uno de los revolucionarios estableció almacén y carnicería, procediendo al expendio de lo robado. Fuéronse del puerto, después de amenazar al administrador, se llevaron el vapor "Puerto Sastre" de propiedad de la compañía. En los demás puertos, procedieron en idéntica forma.

El ministro de Hacienda, á la sazón, don Víctor Soler, contestó, ante una reclamación, que el gobierno no era responsable por actos de piratería y bandolerismo.

A principios del siguiente año, el gobierno, para resarcir á los establecimientos de las pérdidas sufridas, impuso un derecho sobre las bolsas vacías para envase de extracto de 0.11 pesos oro sellado por cada bolsa, siendo su costo en ésta de 0.13 pesos oro sellado. Lo mismo sobre lubrificantes, piezas de repuesto, etc.

En los primeros meses de este año, sigue diciendo la carta, se presentó en los establecimientos antes nombrados el delegado del gobierno en Villa Concepción, acompañado por un señor que presentaba como escritor, quien había iniciado la publicación de un álbum paraguayo en conmemoración del centenario. Pedía suscripciones, habiendo establecido el precio de $ 3.000 paraguayos por cada página, pagaderos adelantado. Habiendo algún administrador hecho presente no tener autorización para disponer de esa suma, el señor delegado amenazó con sacar los peones de las fábricas consiguiendo en esa forma suscripciones y dinero para una obra que nunca ha aparecido ni aparecerá.

De un folleto que acaba de publicar el Centro de Establecimientos Forestales y Ganaderos del Paraguay, tomamos los siguientes datos:

La extensión total del Chaco Paraguayo se compone de 7.980 leguas, de las cuales 5.276 pertenecen á sociedades, sindicatos y particulares argentinos, ó, lo que es lo mismo, las tres cuartas partes de ese territorio está dedicado por capitales argentinos á negocios forestales y ganaderos. Allí se han fundado pueblos, construído ferrocarriles y puertos, instalado fábricas que son verdaderos modelos en su género, y en una palabra, el capital argentino ha transformado por completo el antiguo desierto del Chaco Paraguayo, entregándolo á la producción y comercio general. El monto de los capitales invertidos por estas diversas sociedades y sindicatos, pasa de 23.000.000 de pesos oro sellado, equivalente á unos 300.000.000 de pesos paraguayos.

Estos datos demuestran la importancia de los capitales argentinos invertidos en el Paraguay, tanto con relación á la Argentina como con relación al Paraguay, pero, sin embargo, debido á las continuas luchas que allí se sostienen, á los perjuicios que con ese motivo se ocasiona á los negocios y propiedades particulares, la situación se ha hecho ya poco menos que intolerable, á tal punto que una de las principales compañías allí instaladas, ha resuelto cerrar uno de sus establecimientos, otras han suspendido las ampliaciones y mejoras que tenían proyectadas, demostrando con estos hechos elocuentes que han perdido la confianza en el país vecino, tan digno de mejor suerte.

La serie no interrumpida de las revoluciones que han azotado al Paraguay han tenido naturalmente su repercusión dolorosa en esos grandes establecimientos, dejándolos sin las peonadas necesarias, substrayendo objetos y mercaderías, y, hasta en algún caso, perjudicando los edificios mismos y sus costosas instalaciones. Debe tenerse presente que para algunas de esas fábricas que ocupan miles de operarios, y cuya sola maquinaria ha costado, 400.000 pesos oro, el sólo hecho de interrumpir los trabajos les ocasionan ingentes é irreparables perjuicios.

No es raro, tampoco, encontrar que estos trabajos hayan tenido que interrumpirse varias veces, pues los reclutamientos de tropas que allí se han efectuado, han servido también para exigir contribuciones en beneficio de no se sabe quién.

Estos son los hechos que demuestran cuál es la situación actual de los capitales argentinos que con su dinero y su esfuerzo han ido al país vecino á implantar grandes industrias y á transformar sus territorios desiertos en centros de comercio y población.

Si por otra parte, tratásemos de estudiar las medidas que el gobierno del Paraguay ha tomado y que pudieran afectar igualmente estos valiosos intereses, nos encontraremos con que allí ha dominado, en los últimos tiempos, un criterio extraño que casi podríamos considerar como de verdadera persecución al capital extranjero. En efecto, han establecido derechos de importación sobre envases y útiles de trabajo que duplican el valor de los artículos, derechos de eslingaje, se preste ó nó este servicio, recargos con derechos de exportación á los productos chaqueños y se proyecta, en la actualidad, aumentar la contribución territorial para esa misma zona.

Lejos, pues, de tomar medidas que fomenten y protejan á los capitales que allí se inviertan, resulta de lo expuesto, que no sólo los perjudican con su perpétua anarquía, sino que desarrollan una política financiera que en sus fundamentos y en su tendencia es de verdadera hostilidad á los mismos.

Basta con lo que queda dicho, para demostrar que no deben los gobiernos nuestros dejar de fijar su atención en este asunto, pues son grandes y trascendentales los intereses afectados y muy dignos de reclamar su preferente intervención. Las relaciones, siempre cordiales entre ambos países, así lo reclaman, y el comercio cada vez más importante que entre ellos existe, debe ser cuidadosamente estudiado para fomentarlo con medidas previsoras en el interés bien entendido de todos.

El mapa que acompaña estas líneas, representa gráficamente, los intereses argentinos en el Chaco paraguayo. Las regiones que aparecen en negro, son las de propiedad de capitalistas argentinos.

## PLANO DEL CHACO PARAGUAYO

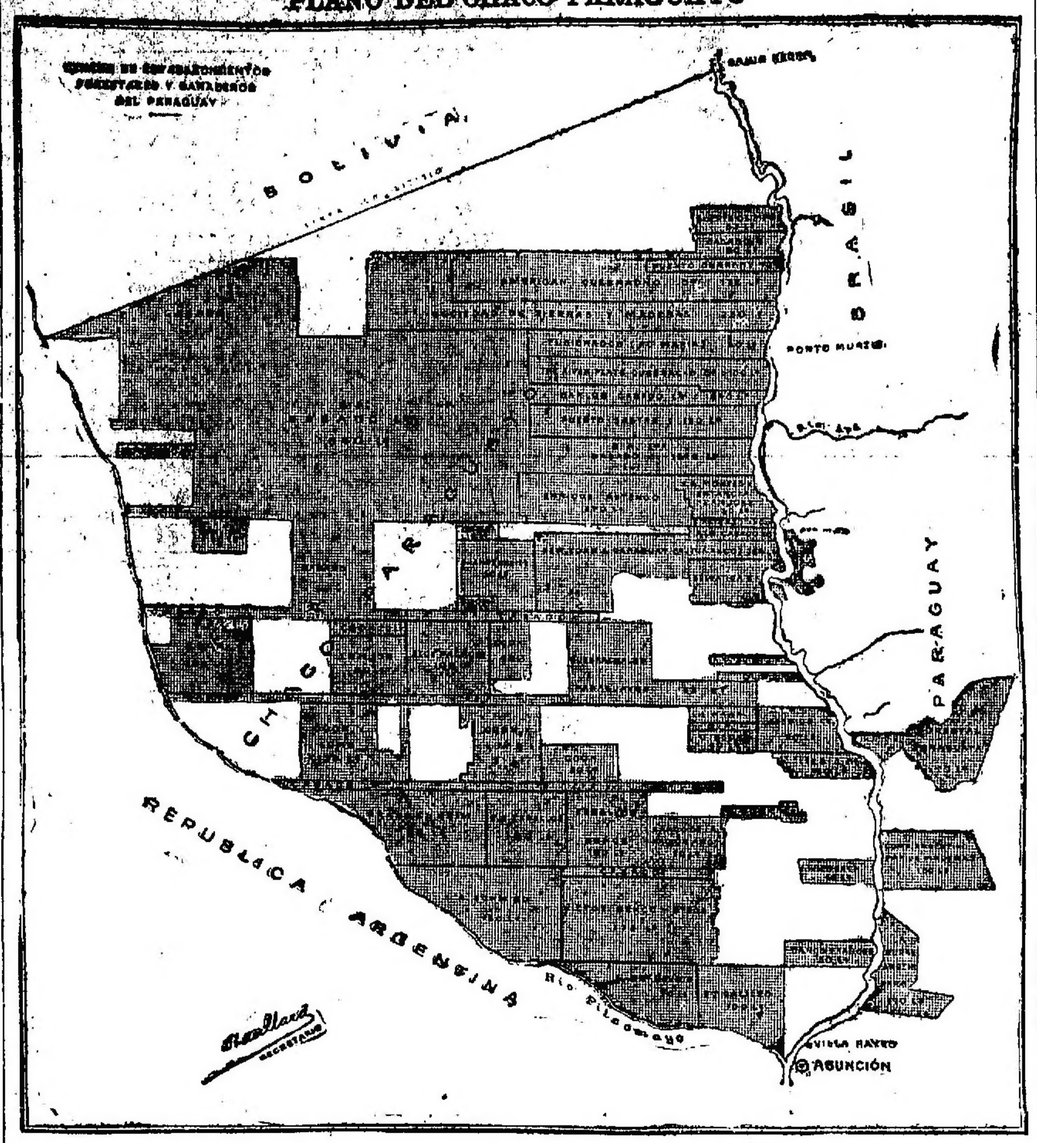


MAPA DEL CHACO PARAGUAYO — LAS PARTES EN GRICE PUNTEADO INDICAN LAS REGIONES PERTENECIENTES A CAPITALISTAS ARGENTINOS

# LAS DIVERGENCIAS ENTRE ITALIA Y LA REPUBLICA ARGENTINA

## Manera de componerlas

(Especial para LA PRENSA)

Roma, Diciembre 9 de 1911.

Cuando estallan disidencias entre países afines, que tienen tradiciones de la misma estirpe, resulta, como entre hermanos, en extremo difícil componerlas.

Jesús dijo: "Ama á tu prójimo como á ti mismo", significando, con estas palabras, que es fácil amar al lejano, y arduo, en cambio, amar al vecino, al prójimo.

Todas las buenas cualidades y todos los peores defectos se hermanan para constituir lo que suele llamarse "dignidad nacional", la cual es un ídolo celoso, que no se discute, ni se investiga, pero ante el cual todos nos inclinamos. No es éste el momento de indagar los motivos, relativamente fútiles, por los cuales dos naciones como Italia y la Argentina, en cuyas venas corre la misma sangre, hayan llegado al estado actual, que no es de hostilidad, sino de fría y calculada reserva y que, prolongándose, perjudicará á entrambas.

Tan cierto es esto, que, mientras los gobiernos del mundo civil enviaron oficialmente, y muchos con el cordial consentimiento de sus pueblos, fervientes saludos para las fiestas en que se conmemoró la independencia de la nación italiana, la representación argentina faltó en la gloriosa revista de Roma. Si bien el orgullo nacional pudo impedir que se hiciera resaltar este hecho, su comprobación fué dolorosa para algunos que saludamos en el Capitolio, ante la persona augusta de su majestad el rey, que no acostumbra á prodigarse, el centenario de la relación de la gran República latina, surgida para iluminar con sus luces al nuevo mundo.

Luego, de improviso, se produjo la desinteligencia por el trasporte de los inmigrantes, que todavía no ha sido resuelta, porque ninguno de los dos gobiernos quiere dar el primer paso hacia la conciliación.

Como se trata de una cuestión que no sólo conozco, sino que, por decirlo así, he "vivido" y "padecido" cuando desempeñé, durante un año, el Ministerio del Interior, permítaseme expresar francamente mi manera de pensar al respecto.

Declarado el cólera en Italia, en Agosto de 1910, entre los gravísimos problemas que me tocó resolver en mi carácter de presidente del consejo de ministros y ministro del Interior, figuraba el siguiente: "buscar la forma de no interrumpir la corriente emigratoria á los países transoceánicos ó europeos, ofreciendo á éstos, con nuestros actos espontáneos, claros y fuertes, todas las garantías adecuadas para persuadirles de que los emigrantes llevarían el tesoro de sus brazos y su inteligencia, pero no los gérmenes fatales del cólera". El gobierno argentino ganaría en el estudio de las medidas sanitarias, si hiciese examinar, por hombres verdaderamente competentes, lo que Italia realizó, en ese sentido, desde Agosto á Diciembre de 1910. Esta labor heróica y científica al mismo tiempo, puesta en conocimiento del Comité Internacional de Sanidad, reunido en París, y formado por hombres técnicos y superiores, obtuvo la admiración universal, que se manifestó en un justiciero voto de aplauso (1). Italia había con su obra salvado á Europa del cólera y había salvado á la emigración, que continuó desarrollándose sin el peligro del más mínimo contagio para el extranjero.

En realidad, ni por tierra ni por mar, como lo dije en la Cámara italiana de Diputados, respondiendo á una interpelación, ni por tierra ni por mar, uno solo de los italianos que abandonaron la patria en aquellos meses, ha podido ser culpado por las suspicaces y vigilantes autoridades sanitarias extranjeras, de la propagación del pavoroso cólera morbo.

En el mediodía de Italia, con el cólera en las Apulias y en otras partes, viajaban los trenes especiales de los emigrantes para Nápoles, que también fué gravemente alcanzada por el flagelo, sin tocar hombres ni cosas de la gran metrópoli del mediodía y llegaban á un asilo provisto de todas las comodidades y sujeto á la más previsora vigilancia. De allí partían los emigrantes para playas lejanas ó se trasladaban á Génova, bajo la misma vigilancia, seguros ya de su inmunidad. Merecíamos admiración y fe: la obtuvimos de los Estados Unidos, país tan altivo censor de Europa, pero no la conseguimos de la República Argentina.

No atribuyo á mala voluntad lo que ha sucedido, sino al conocimiento incompleto de los grandes progresos de la higiene social en Italia y de la competencia suma de nuestro gobierno, la cual se acrecienta y perfecciona continuamente en vista de las mismas insidias del flagelo. Como en las demás ciencias, Italia ocupa lugar muy prominente en el mundo, en las ciencias médicas y sus aplicaciones.

El deseo de que no padeciesen nuestros emigrantes, para favorecer á los cuales se dictaron, en 1900, las cláusulas de una ley tutelar que es la más fuerte y la más humana que se conozca, y la noción exacta de la dignidad nacional y del interés público bien entendido, imponían al gobierno de mi país el cuidado y la obligación de no ofrecer un pretexto, ni un motivo á la República Argentina para culparnos de ligereza.

"Pero en 1910, y esta es la observación vulgar, á bordo de los buques que trasportan emigrantes, se respetó á los médicos argentinos." Y yo contesto: esos médicos, á expensas propias ó de su gobierno, pudieron embarcarse como pasajeros de primera clase "pero nunca fueron reconocidos en su carácter de inspectores argentinos, fiscalizando la labor del gobierno italiano y, cuando quisieron, en alguna ocasión, intervenir al principio de un viaje, el representante italiano se opuso, con razón, á ello. El conflicto reciente estalló, por fin, debido á la pretensión de esta inesperada intervención.

Dejo narrado brevemente cómo se desarrollaron los tristes acontecimientos que condujeron á la situación actual, con perjuicio recíproco, y, lo que es peor aún, (puesto que en estas cosas como en todas las demás, á mi juicio, el espíritu prevalece sobre la materia), con grave detrimento moral, que si se prolongara, dejaría forzosamente, huellas imborrables. El cólera ha desaparecido hoy en Italia, pero no obstante, continúa pesando la prohibición sobre la emigración. ¡La broma es demasiado cruel!

Si el gobierno italiano no puede ceder, arguyen los argentinos, tampoco puede hacerlo el argentino, y en esto se afanan los ingenios para investigar cuál de los dos resulta más perjudicado. Empeño vano, porque la cuestión económica está dominada por la política y para resolverla concurren las saludables aspiraciones del alma, que entre las naciones como entre los hermanos, se condensan en este áureo proverbio: "Para renacer, conviene olvidar". Un acto de bondad ha salvado siempre al mundo mejor que todos los ingenios y artificios de la política, y también para la paz de los pueblos, un hombre bueno es más sabio y eficaz que un hombre de estado.

¿Pueden dos naciones como Italia y la República Argentina, ofrecer al mundo el espectáculo de perpetuar una disidencia que, desaparecido ya el cólera, no tiene razón de ser?

Renunciamos á calcular. La indagación de quién pierde más, se parece á la de investigar si la emigración italiana beneficia más á Italia que á la República Argentina. Nos basta saber que el beneficio es para entrambas.

Desaparecida la causa, desaparece el efecto de la divergencia. La República Argentina hará saber á Roma que renuncia á exigir la presencia de sus inspectores, y Roma, revocará la prohibición de la emigración italiana á La Argentina.

¿Es un sueño suponer que dos pueblos de sangre latina dejen, á la mayor brevedad, de parecer poco racionales? No me dolería de haber soñado; pero espero que sea yo un heraldo de paz.

(1). Comité Internacional de Higiene Pública, sección de 20 de Octubre de 1910. A S. E. M Luzzatti, presidente del consejo de ministros, Roma.

La Oficina Internacional de Higiene Pública, reunida en su sesión de otoño, ha tomado conocimiento por intermedio de nuestro eminente director general, Santoliquido, de las medidas aplicadas bajo vuestra alta dirección, para combatir la epidemia de cólera aparecida en ciertas regiones del Sur de Italia. Esta asamblea ha comprobado unánimemente los felices efectos de dichas medidas y alaba la previsión luminosa, y enérgica de que el gobierno que presidís y la administración sanitaria del reino, ha dado prueba en tan graves circunstancias. A moción mía, mis colegas rindiendo homenaje á los esfuerzos tan rápidamente eficaces de la administración sanitaria italiana, me encargan de enviar á V. E. sus vivas felicitaciones por la gran participación que vuestro gobierno, bajo vuestros inspirados auspicios, ha tomado en la protección de la salud pública de Europa.—El presidente: Barrère.

# CONGRESO

## CAMARA DE DIPUTADOS

**Crédito suplementario—Límites interprovinciales—La reforma electoral—Aprobación del proyecto—Nueva avaluación territorial en los territorios nacionales—El presupuesto de 1912.**

Se reunió ayer la Cámara de Diputados.

La sesión empezó á la hora de costumbre, bajo la presidencia del diputado Cantón.

Se destinó á la comisión respectiva un crédito suplementario de un millón cien mil pesos, enviado por el Poder Ejecutivo. Este crédito es para la compra de una casa destinada á la legación argentina en Santiago de Chile y para la adquisición del mueblaje de la misma.

—

La comisión de negocios constitucionales pidió autorización á la Cámara para dirigirse á los gobiernos de las provincias que tienen cuestiones pendientes sobre límites, pidiéndoles los antecedentes que tengan sobre estas cuestiones.

La autorización le fué concedida.

—

Después de esto continuó la discusión de la reforma de la ley electoral.

Sin observación alguna fueron aprobados los nuevos artículos propuestos, en la sesión anterior, por el miembro informante de la comisión, diputado Fonrouge, al capítulo relacionado con la constitución de las juntas electorales.

El resto de la ley fué también aprobado sin otras modificaciones que las indicadas por la comisión.

El proyecto pasará ahora en revisión al Senado.

—

Terminada la discusión de la reforma electoral, se trató, por moción del diputado Anchorena, el dictamen de la comisión especial de territorios nacionales en el proyecto de ley según el cual el Poder Ejecutivo dispondrá que se practique en el corriente año una nueva avaluación de la propiedad raíz, situada en los territorios nacionales, la que regirá desde el 1o de Enero de 1912.

Informado brevemente este asunto por el diputado González Bonorino, se aprobó en general, sin discusión.

Al tratarse en particular, propuso el diputado Castex que la nueva avaluación comenzara á regir desde el 1o. de Enero de 1913, pero esta proposición no fué aceptada por el miembro informante ni por la Cámara, la cual aprobó el proyecto conforme al dictamen de la comisión.

—

El diputado Padilla (E.), preguntó á la comisión de presupuesto que para cuando iba á presentar su dictamen sobre el presupuesto del año entrante.

Contestóle el diputado Agote, diciendo que la comisión había terminado ya sus tareas y que el dictamen sería presentado en la sesión del próximo viernes.

En vista de esto, el diputado Padilla hizo la moción siguiente, que fué aprobada: que una vez que la comisión de presupuesto presentara su dictamen, éste pasase á la orden del día y que se fijara la sesión del lunes 8 de Enero, para empezar á discutirlo.

## CREACION DEL MUSEO MILITAR

### Decreto de organización

Por el Ministerio de Guerra se hizo conocer un decreto que modifica el del 1o. de Octubre de 1904, que creaba el museo nacional de armas. En su reemplazo autoriza el P. E. la fundación del Museo Militar.

Establece el decreto actual que este último será organizado sobre las bases de las colecciones de armas que posee la dirección general de arsenales de guerra y la de equipos de la intendencia de guerra. El museo deberá instalarse en el local que tenía para fiestas la extinguida exposición ferroviaria.

Se designó al mismo tiempo, una comisión compuesta por el general José Garmendia, coroneles Rodolfo Mom y Francisco Verdier y teniente coronel Eduardo Delgado, para que bajo la presidencia del primero de los nombrados, proyecte la organización del Museo Militar y el reglamento que lo regirá.

Por el mismo decreto se faculta á la dirección para que solicite directamente de las reparticiones nacionales los datos que necesite para el cumplimiento de su misión. Desempeñará las funciones de delegado el teniente coronel Delgado.

## EL CONFLICTO RUSO-NORTEAMERICANO

Hace algunos días, la Cámara de Representantes de los Estados Unidos aprobó una resolución, por la que invitaba al gobierno á denunciar el tratado de comercio que existe entre ese país y Rusia desde el año 1832, por negarse el gobierno ruso á reconocer los pasaportes de los ciudadanos norteamericanos de religión hebráica, impidiendo su entrada en el país. El gobierno, sin esperar la votación del Senado, comunicó á Rusia su resolución de denunciar el tratado, y el conflicto entre los dos países quedó así planteado.

Se trata de una protesta contra la ley rusa que prohibe la entrada en el imperio de todo judío extranjero. La legislación rusa es dura para los hebreos súbditos del imperio, pero no impide el regreso al país de los que habían emigrado; es, en cambio, radical en cuanto á los extranjeros, pues tiende á excluirlos por completo. Es conocido el incidente ocurrido hace varios años entre Rusia é Italia. Los dos países estaban á punto de negociar un nuevo tratado de comercio y el gobierno italiano designó para realizar las negociaciones al reorganizador de las finanzas del reino, el hon. Luigi Luzzatti. Rusia manifestó entonces que el gran estadista italiano no era persona grata. Esa objeción fué motivada sólo por la religión de Luzzatti.

Más recientemente, Rusia negociaba un empréstito en los Estados Unidos y el banquero Jacob Schiff debía ir á San Petersburgo para ultimar las negociaciones. El cónsul ruso en Nueva York refrendó el pasaporte de dicho banquero, pero observando que se trataba de una excepción, pues en general, no debía reconocer los pasaportes extendidos á judíos extranjeros. Mr. Schiff tuvo la altivez de rechazar ese "favor" y declaró que no deseaba ser tratado de otro modo que sus demás correligionarios. El banquero neoyorquino no hizo el viaje á San Petersburgo, pero poco después visitó á Berlín, donde fué recibido por el emperador Guillermo.

Estos dos ejemplos bastan para indicar la índole de la ley á la que los Estados Unidos hace objeción, á causa de la mortificación que implica para cierta categoría de sus ciudadanos. Es significativa la unanimidad casi absoluta con que el Congreso aprobó la resolución correspondiente, en cuyo favor se pronunciaron trescientos miembros contra uno en la Cámara de Representantes y todos los del Senado. La resolución fué presentada por un israelita, Mr. Initbach, es cierto; pero en presencia del resultado de la votación, sería aventurado hablar de una maquinación judía, como lo hace el "Novole Vremiya".

El conflicto es delicado, porque afecta la legislación interna de Rusia. Es evidente que si el gobierno ruso aceptara las condiciones de los Estados Unidos, las demás naciones extranjeras pedirían concesiones idénticas en favor de sus connacionales hebreos. Algunos diarios alemanes, por ejemplo, se quejan desde muchos años de la exclusión de los judíos de su nacionalidad del imperio ruso y se oyen con frecuencia idénticas quejas en otros países.

Es así muy probable que en el caso de que los Estados Unidos obtuvieran concesiones especiales, los demás gobiernos formularan reclamaciones idénticas y Rusia se vería así obligada á admitir una intromisión extraña en un problema que considera como interno, y en esto estriba precisamente la dificultad del conflicto.

Aparte de su importancia inmediata, el conflicto tiene un significado más vasto, la denunciación del tratado de comercio de 1832, llevada á cabo por el presidente de los Estados Unidos, de acuerdo con el Congreso, implica una protesta indirecta de los Estados Unidos, una censura de toda la legislación rusa relativa á los judíos, y parece que el gobierno de San Petersburgo lo entendió así y de ahí la irritación de la prensa rusa. Esta faz contribuirá indudablemente á dificultar el arreglo; pero los Estados Unidos han dado una nueva prueba de su fidelidad á las tradiciones republicanas y democratas al levantar su voz contra un régimen que conceptúa injusto é incompatible con las ideas modernas.

# CONCEJO DELIBERANTE

## LA ORDENANZA DE IMPUESTOS

### Construcción de desagues

### CESION DE SEPULTURAS

### OTROS ASUNTOS

Con asistencia de los secretarios de obras públicas y hacienda, señores Iturbe y Vergara Biedma, se reunió ayer el Concejo Deliberante, á fin de seguir la discusión de la ordenanza de impuestos.

Después de un largo debate, se resolvió dejar el impuesto al carbón de piedra en la forma propuesta por el departamento ejecutivo, esto es: 25 centavos por cada 500 kilogramos; y se rebajó á 5 centavos el impuesto al carbón vegetal ó artificial, para el cual el departamento ejecutivo proponía 15 centavos por cada cien kilogramos.

El impuesto al carbón de piedra no se refiere al destinado para usos industriales, sino al que se vende para el abasto.

También se discutió largamente el artículo 19 de la ordenanza, que se refiere á los derechos de inspección para los mercados particulares. Los concejales Guerrico y Boerl, sostuvieron que estos derechos eran muy crecidos, y el primero propuso que se cobrara en tal concepto el 1 y 1/4 por ciento sobre la renta que produjeran, lo que constituyo una buena rebaja. El secretario de hacienda defendió la tasa propuesta por el departamento ejecutivo, pero como la presidencia hiciera notar que no había suficiente número de concejales en la casa para continuar la sesión, se pasó á cuarto intermedio.

### CONSTRUCCION DE DESAGUES

Fué aprobado un proyecto propuesto por el departamento ejecutivo, en el cual se le autoriza para prolongar el caño de desagües de la esquina de las calles Armonía y 24 de Noviembre, por Pepirí hasta el Riachuelo, á solicitud de los vecinos, quienes contribuirán con algo más de la mitad del costo en que ha sido presupuesta la obra. Está ha sido calculada en 140.000 pesos y la Municipalidad deberá contribuir con 67.000 pesos.

—También se aprobó un proyecto de ordenanza del concejal Zolezzi, referente á la prolongación del conducto de desagüe existente en la calle Pinzón, de Patricios hasta la Avenida Montes de Oca, y la construcción de otro en las calles Lamadrid y Patricios hasta la de Garibaldi.

La comisión de obras públicas y seguridad, necesitando conocer la opinión del departamento ejecutivo en este proyecto, lo pasó á informe del mismo.

Se expidió el departamento de obras públicas, acompañando planos presupuesto y pliego de condiciones para la construcción del de la calle Lamadrid, de Patricios á Garibaldi; calcula su costo en treinta y siete mil ciento cincuenta y tres pesos con sesenta y un centavos moneda nacional, incluyendo en esta suma el diez por ciento para imprevistos.

Respecto á la prolongación del existente en la calle Pinzón, de Patricios hasta Montes de Oca, manifestó la imposibilidad de que se lleve á cabo esta obra, por no permitirlo el nivel de la expresada calle.

La ordenanza sancionada, dice lo siguiente:

Autorízase al D. E. para ordenar la construcción de un conducto de desagües, que arrancando de las calles La Madrid y Patricios, siga por la primera hasta la de Garibaldi, para conectar allí con el que actualmente construye el ferrocarril del Sud, de acuerdo con los planos, presupuesto y pliego de condiciones respectivos.

### CESION DE SEPULTURAS

Fueron aprobadas dos resoluciones por las cuales se conceden seis sepulturas en el cementerio del Norte, á favor de las señoras Teresa Yanzi de Morón y Luisa B. de García, para guardar en ellas los restos de sus respectivos esposos, que fueron el senador Domingo Morón y el general Teodoro García.

### UTILIZACION DE UN SOTANO

Firmado por los doctores Aguilar y Canale fué presentado un proyecto por el cual se autoriza al departamento ejecutivo para mandar construir un mingitorio subterráneo en la esquina de la avenida de Mayo y Perú, aprovechando el subsuelo del edificio allí existente, parte del cual ha sido adquirido para ensanchar la calle Perú, y deberá ser rellenado con tal motivo.

Por la misma ordenanza se autoriza al departamento ejecutivo para invertir en la obra hasta la suma de 20.000 pesos.

### PAVIMENTACIONES

Los concejales Zolezzi Canale y Achillo, presentaron un proyecto por el que se autoriza al departamento ejecutivo para mandar pavimentar con adoquines de granito y base de hormigón, las siguientes calles:

Bahía Blanca y Esperanza, de Tres Cruces á Avenida General Paz; Navarro y Lacar, de Esperanza á San Nicolás; Toquemadena y Vallejos, de Avenida San Martín á Avenida General Paz; San Nicolás, de José Cubas á Avenida General Paz; Chorroarín y Helmberg, de Triunvirato á Alvarez Thomas.

# EJERCITO Y MARINA

## INCORPORACION DE LOS ESTUDIANTES

**Exámenes de la Escuela de Clases — Prácticas de ferroviarios — Oficiales egresados del Colegio Militar—Justicia militar—Pases — Permisos—Ordenes del Ministerio de Guerra—Adquisición de terreno — Comandante del "Pueyrredón"—La escuadrilla en el Paraguay.**

Por el comando de la 1a. región se realizó ayer la incorporación de los estudiantes que deben hacer el período de tres meses en los cuerpos de esta capital y Campo de Mayo. Desde las 8 de la mañana comenzaron á presentarse, dándoseles en seguida destino, previa la entrega de su libreta de enrolamiento.

Durante todo el día, el local de la comandancia estuvo lleno de los bulliciosos jóvenes universitarios que con todos sus bagajes de soldados esperaban la boleta de presentación, obtenida la cual salían á incorporarse al regimiento designado.

Hasta las 7 de la noche trabajó el personal de la comandancia en la incorporación, á cuya hora se suspendió la tarea hasta hoy á las 8 a. m., en que deberá presentarse el resto de los estudiantes que no pudieron hacerlo ayer.

El Ministerio de Guerra acordó á los jefes de cuerpo la facultad de licenciar á los aspirantes para comer y dormir en su domicilio, siempre que esto no perjudique la instrucción. Naturalmente, esto no podrá hacerse con los incorporados á los regimientos de Campo de Mayo, por razón de la distancia.

Se han dado órdenes expresas á los jefes de cuerpo para que den permiso á los estudiantes que tengan que dar examen, por el término que éste dure, para lo cual deben presentar un certificado de la secretaría de la facultad, en que se establezca día y hora en que deben rendir las pruebas.

—El director de la escuela de clases presentó ayer al Ministerio de Guerra las planillas de clasificaciones de los exámenes de fin de curso de los alumnos de dicho instituto. Según las mismas, han sido aprobados 481 y aplazados 30, debiendo estos últimos dar examen complementario en Marzo próximo.

Los alumnos serán licenciados en seguida por 20 días para que puedan pasarlos en sus hogares, en las respectivas provincias, después de lo cual se incorporarán como clases á los cuerpos que se les destine.

—El Ministro de Guerra pasó una nota á las empresas de los ferrocarriles del Pacífico y Central Argentino, por intermedio del Ministerio de Obras Públicas, pidiéndoles que permitan al personal de los cuerpos de ferrovarios del ejército, practicar en las máquinas de gran potencia que tienen en uso dichas empresas.

—Apareció ayer el decreto que anunciamos, por el cual se asciende á subtenientes á los siguientes alumnos de tercer año del Colegio Militar, por orden de mérito, los cuales han merecido las clasificaciones que se expresan:

1o. de infantería, Manuel Alvarez Pereira, 4.0412; 2o. id, Pablo Berretta

# BOLETIN TELEGRAFICO DEL EXTERIOR, DE LAS PROVINCIAS Y TERRITORIOS

## VIA COLON

### ECOS DEL ENTREDICHO ITALO-ARGENTINO

#### La actitud del gobierno italiano

#### DESMENTIDO DE UNA NOTICIA DE "IL MESSAGGERO"

ROMA, Diciembre 20—El diario "Il Messaggero", de esta capital, anunció en su edición de anoche que el presidente del consejo, hon. Juan Giolitti, celebró una larga entrevista con el encargado de negocios argentino, señor Palacios Costa.

Añadía el diario citado, que la conferencia fué muy cordial y quedó resuelto en ella, que, no bien los comisionados especiales de las dos naciones, doctores Santoliquido y Arata, hubieran llegado á un acuerdo respecto de la convención sanitaria que se piensa estipular, el gobierno italiano derogaría, el decreto que prohibe la emigración á la Argentina.

ROMA, Diciembre 20—Los diarios principales de la península publican un comunicado oficial, en el que se desmiente la noticia aparecida en algunos diarios locales, en la cual se aseguraba que el presidente del consejo, hon. Giolitti, en la conferencia celebrada ayer con el señor Palacios Costa, había declarado al diplomático argentino estar dispuesto á decretar la derogación del decreto prohibitivo de la emigración á esa República, estipulándose una especial convención sanitaria entre Italia y la Argentina.

Agrega el comunicado oficial, que el hon. Giolitti se limitó á manifestar al señor Palacios Costa, que la revocación del decreto no puede ser decretada si antes no se arregla, de una manera definitiva, con la celebración de un acuerdo especial, la reglamentación de las medidas sanitarias para el futuro.

Termina el comunicado afirmando que el gobierno italiano no ha dado, hasta la fecha, ningún encargo al doctor Santoliquido, director general de sanidad de la península, para que intervenga en este asunto.

ROMA, Diciembre 20—"La Tribuna" dice que el encargado de negocios de la Argentina, doctor Palacios Costa, en su larga y cordial entrevista con el presidente del consejo, hon. Giolitti, solicitó la revocación del decreto que prohibe la emigración italiana á aquella República. El hon. Giolitti le manifestó que aunque el gobierno italiano confía en la lealtad y buena fe argentinas, estima que en el interés de una armonía duradera, conviene antes formular las bases de una convención sanitaria entre ambos países. El diplomático argentino telegrafió inmediatamente á su gobierno el resultado de la entrevista.

Agrega "La Tribuna" que se cree que muy pronto se reanudarán las relaciones normales, con grandes ventajas para la Argentina y satisfacción para Italia, y los lazos de amistad serán aún más sólidos que antes.

### LA INFANTA ISABEL Y EL PRESIDENTE DE LA ARGENTINA

#### IDEA DE UN HOMENAJE

MADRID, Diciembre 20 — El diario de esta capital "La Mañana" publica un artículo firmado por el escritor americanista Mariano Miguel de Val, en el que aboga por la realización de un homenaje en honor de la infanta Isabel, que cumple hoy 60 años.

Dice el artículo: "La infanta ha prestado á España importantes servicios, singularmente al conquistar un señalado triunfo en Buenos Aires, durante las fiestas del centenario, á lo que se debe que hoy sea la más entusiasta propagandista de la Argentina.

"Pero el homenaje que debe tributarse á la infanta, convendría coincidiese con la venida á España del Presidente de la República Argentina, doctor Sáenz Peña, y así se asociarían ambos nombres. No hay que olvidar que el actual Presidente argentino defendió á España en momentos difíciles y puso de manifiesto su afecto hacia la península.

"Cuando declaremos hijo adoptivo al doctor Sáenz Peña y la Argentina lo haga con la infanta Isabel, junto á los agasajos oficiales, procederá que llevemos todos á cabo un acto de homenaje popular."

### CONFERENCIA DEL DOCTOR DELLEPIANE

PARIS, Diciembre 20 — El doctor Delleniane, profesor de la Facultad de Derecho de Buenos Aires, dictó esta tarde en la Sorbonne su segunda conferencia sobre la teoría de progreso.

Como la primera, atrajo numerosa y selecta concurrencia y valió muchos aplausos al conferenciante.

### LA REPRESENTACION DE ALEMANIA EN LA ARGENTINA

BERLIN, Diciembre 20—El proyecto de presupuesto que el gobierno está á punto de someter al Reichstag, contiene un artículo que eleva la categoría del ministro plenipotenciario, del secretario de legación y del cónsul general de Alemania en Buenos Aires.

## INFORMACIONES COMERCIALES

### MERCADO FINANCIERO LONDINENSE

LONDRES, Diciembre 20—En este mercado monetario la demanda fué muy activa y se apeló al Banco de Inglaterra por importantes cantidades de metálico.

La tasa del descuento particular estuvo más firme.

En el Stock Exchange fué reducido el volumen de las operaciones realizadas. El hecho más notable del día consistió en el alza de las acciones de la compañía general de ómnibus.

La sección de ferrocarriles argentinos, estuvo firme, por efecto de las noticias más satisfactorias recibidas acerca del estado del tiempo.

En la de títulos extranjeros estuvieron flojos los de los empréstitos sudamericanos.

### FERROCARRIL DE LA ENSENADA

LONDRES, Diciembre 20—Los accionistas del ferrocarril de la Ensenada celebraron asamblea, presidida por Sir Robert Igcumbe.

Este declaró que en el último ejercicio se observaban aumentos en todas las partidas referentes á las fuentes de entradas de la compañía.

### FERROCARRIL DE BAHIA BLANCA

PARIS, Diciembre 20—Se anuncia que la compañía del ferrocarril de Bahía Blanca emitirá en breve capital por un millón de libras esterlinas en acciones al 4 1/2 o/o.

### LA ZEALAND RIVER PLATE COMPANY

LONDRES, Diciembre 20—La New Zealand River Plate Land Mortgage Company publica su informe relativo á su último ejercicio.

Los beneficios netos alcanzan á libras esterlinas 50.079, comparadas con 45,723 libras en el año anterior.

Reparte entre sus accionistas un dividendo de nueve por ciento, comparado con ocho por ciento en el ejercicio precedente.

Destina 20.000 libras esterlinas al fondo de reserva y 10.567 al ejercicio siguiente.

## PRECIOS Y COTIZACIONES

### CEDULAS ARGENTINAS

AMBERES, Diciembre 20 — Las cédulas argentinas se cotizaron á 92.65.

### TITULOS ARGENTINOS

LONDRES, Diciembre 20—Los títulos del empréstito argentino de 5 por ciento de 1909, se cotizaron á 102 por ciento: los de 5 por ciento de 1891, á 103 1/4; los de 5 por ciento de 1900, á 87; los de 4 por ciento de 1897, á 87 1/4; los de 5 por ciento de 1886, á 104 1/2; los de 3 y 3 1/2 por ciento, á 74 1/2; los de 4 por ciento de 1900, á 87 1/4.

### DESCUENTO

LONDRES, Diciembre 20 — Las operaciones de descuento se realizaron á 3 7/8.

### EMPRESTITO ARGENTINO DE 1909

NUEVA YORK, Diciembre 20 — Los títulos del empréstito de 1909, se cotizaron en este mercado al tipo de 97 por ciento.

### FERROCARRILES ARGENTINOS

LONDRES, Diciembre 20 — Las acciones ordinarias del ferrocarril del Sud cerraron á 124 1/2 por ciento.

Ferrocarril Buenos Aires Oeste—Se cotizaron á 133 1/2 por ciento.

Ferrocarril Central Argentino—Acciones ordinarias, á 107 por ciento.

Acciones deferidas, á 101 1/2 por ciento.

Ferrocarril Buenos Aires al Pacífico —Acciones á 109 por ciento.

Ferrocarril Gran Oeste Argentino—Acciones ordinarias, á 107 por ciento.

Ferrocarril Nordeste Argentino—Acciones ordinarias á 50 1/2 por ciento.

Ferrocarril Córdoba y Rosario—Acciones preferidas de 6 por ciento, se cotizaron 108 por ciento.

Las acciones de segunda preferencia se vendieron á 67 1/2 por ciento.

Ferrocarril Central Córdoba — Los debentures se pagaron al tipo de 58 por ciento.

Ferrocarril de Entre Ríos—Acciones preferidas de 5 por ciento, á 101 3/4 por ciento.

Las acciones ordinarias, á 73 por ciento.

Acciones de segunda preferencia, se vendieron á 75.

### FERROCARRILES URUGUAYOS

LONDRES, Diciembre 20 — Las acciones del ferrocarril Central del Uruguay, extensión Este, fueron cotizadas á 8 3/16 libras esterlinas, sin dividendo.

Las de la extensión Norte se cotizaron á 7 1/8 libras esterlinas.

### FERROCARRILES PARAGUAYOS

LONDRES, Diciembre 20—Los nuevos debentures de 5 por ciento del ferrocarril Central del Paraguay, se cotizaron á 51 3/4 por ciento.

Las acciones ordinarias se cotizaron á 4 5/8 libras esterlinas.

### ACCIONES DE RIO TINTO

LONDRES, Diciembre 20—Las acciones de las minas de cobre de Río Tinto se cotizaron hoy al tipo de 73 3/4 libras esterlinas por acción de 10 libras.

PARIS, Diciembre 20—Las acciones de las minas de Río Tinto de 10 libras esterlinas se cotizaron al contado á 1.845 francos.

### MERCADO DEL CAPITAL

BERLIN, Diciembre 20—El descuento bancario está á 5 por ciento.

El descuento particular se efectuó al tipo de 5 por ciento.

PARIS, Diciembre 20—El descuento bancario se efectuó al tipo de 3 1/2 por ciento.

El descuento particular se efectuó al tipo de 3 1/4.

LONDRES, Diciembre 20 — El descuento bancario estuvo al tipo de 4 por ciento.

El descuento particular se efectuó al tipo de 3 7/8 por ciento.

BRUSELAS, Diciembre 20—El Banco Imperial Austro-Húngaro fijó la tasa oficial del descuento al tipo de 5 por ciento.

BRUSELAS, Diciembre 20—El Banco de Bélgica efectuó los descuentos al tipo de 102 55 por ciento.

### MERCADO DE CAMBIOS

BERLIN, Diciembre 20—Los cambios sobre Londres se cotizaron á 20.44.50.

GENOVA, Diciembre 20—Los cambios sobre Londres se cotizaron á 25 37 liras la libra esterlina.

Sobre París, á 100 52 liras los 100 francos.

Sobre Berlín, á 124.05 liras los 100 marcos.

PARIS, Diciembre 20 — El cambio sobre Londres se efectuó al tipo de 25.25 francos la libra esterlina.

NUEVA YORK, Diciembre 20 — Los cambios sobre Londres se efectuaron al tipo de 4 86.65 dollars la libra esterlina.

A 60 días, á 4 85.60 dollars.

A 90 días, á 4 82.05 dollars.

Sobre Berlín, á 95 3/16 cents los 4 marcos.

A 90 días, á 95 3/4 cents los 4 marcos.

Sobre París, á 5.18 25 francos el dollar.

A 90 días, á 5.16.75 francos el dollar.

### CONSOLIDADOS BRITANICOS

LONDRES, Diciembre 20—Los consolidados británicos de 3 1/2 por ciento se han cotizado en el Stock Exchange, ayer al tipo de 77 1/16 al contado.

A plazo, á 77 3/4 o/o.

### CONSOLIDADOS ALEMANES

LONDRES, Diciembre 20—Los consolidados alemanes al 3 1/2 por ciento, se cotizaron á 92.375 por ciento.

Los consolidados de 3 por ciento se cotizaron á 82 60 o/o.

### RENTA FRANCESA

PARIS, Diciembre 20 — Los títulos de la renta francesa de 3 por ciento se cotizaron al tipo de 94 67

### RENTA ITALIANA

GENOVA, Diciembre 20—Los títulos de la renta italiana se cotizaron al tipo de 102 30 por ciento.

### TITULOS URUGUAYOS

LONDRES, Diciembre 20—Los títulos de la deuda consolidada de la República del Uruguay se cotizaron en esta plaza á 75.

MONTEVIDEO, Diciembre 20 — Las acciones hipotecarias se cotizaron para fin de mes, á 114: los títulos del empréstito de conversión, á 99; los de la luz eléctrica, á 98; los títulos F á 96 70; los H á 95; los G á 93 10; los E á 101; los I á 92 50; los J á 93; los K á 92; al contado, y para fin de mes, á 91; los títulos de la deuda consolidada al contado, á 74 50, las acciones del Banco Popular, para fin de Enero, á 189 Los títulos del empréstito brasileño se cotizaron á 98.50.

### EL CAMBIO EN CHILE

SANTIAGO DE CHILE, Diciembre 20—El cambio se efectúa al tipo de 10 11/32 peniques.

El oro está á 177 3/4 por ciento.

### MERCADO DE CEREALES

#### TRIGO

HAMBURGO, Diciembre 20—El trigo argentino ha sido vendido en este mercado á 163 marcos la tonelada.

LIVERPOOL, Diciembre 20—En este mercado de cereales, el trigo se cotizó á los siguientes precios:

El trigo para entregar en Diciembre, se cotizó á 7 chelines 5 peniques las 100 libras.

Para Mayo, á 7 chelines 2 3/8 peniques las 100 libras.

El trigo del Río de la Plata se cotizó á 7 chelines 8 1/2 peniques

El trigo australiano se cotizó á 7 chelines 7 1/4 peniques

El trigo número 2, de Manitoba, á 7 chelines 8 1/2 peniques las 100 libras.

El número 3, á 8 chelines 1/2 peniques

El trigo número 3, del Oeste, á 7 chelines 5 1/4 peniques

BERLIN, Diciembre 19—El trigo se cotizó en ese mercado, para Diciembre á 1 dollar 36 cents por bushel.

BUDAPEST, Diciembre 20—El trigo para Diciembre se vendió á razón de 1 dollar 32 1/2 cents por bushel.

NUEVA YORK, Diciembre 20 — En este mercado de cereales se obtuvieron los siguientes precios:

El trigo para Diciembre se cotizó á 97 5/8 cents por bushel.

Para Mayo, á 1 dollar 03 5/8 cents el bushel.

En el mercado de trigo disponible los precios fueron los siguientes:

El número 1, de primavera, del Norte, á llegar, puesto á bordo, á 1 dollar 18 1/2 cents el bushel.

El número 2, rojo, puesto á bordo, á 96 3/4 cents el bushel.

El número 2, duro, de invierno, puesto á bordo, á 1 dollars 09 1/4 cents el bushel.

El número 1, de Manitoba, á 1 dollar 11 3/4 cents por bushel.

CHICAGO, Diciembre 20—Las cotizaciones del trigo en el mercado de cereales fueron las siguientes:

Para Diciembre, á 95 cents por bushel.

Para Marzo de 1912, á 99 1/4 cents el bushel.

Para Mayo, á 94 1/2 cents el bushel.

PARIS, Diciembre 20—El trigo se cotizó para Diciembre y Enero á 1 dollar 30 cents el bushel.

#### MAIZ

HAMBURGO, Diciembre 20—El maíz se cotiza en este mercado á 125 marcos la tonelada.

CHICAGO, Diciembre 20—El maíz se cotizó en este mercado á los siguientes precios:

Para Diciembre, á 64 cents el bushel.

Para Marzo, á 65 cents el bushel.

Para Mayo, á 65 cents el bushel.

LIVERPOOL, Diciembre 20 — Se cotizó el maíz en este mercado á los siguientes precios:

El maíz tipo mezcla, de los Estados Unidos, á 5 chelines 9 3/4 peniques.

Para Febrero, á 5 chelines 8 3/4 peniques las 100 libras.

El maíz de los Estados Unidos mézcla, al contado, á 6 chelines 6 1/4 peniques.

#### SEMILLA DE LINO

HAMBURGO, Diciembre 20 — La semilla de lino, del Río de la Plata, se ha cotizado en este mercado á razón de 320 marcos la tonelada.

#### AVENA

NUEVA YORK, Diciembre 20—Los precios de la avena fueron los siguientes:

La número 2, blanca, nueva, se cotizó á 54 1/4 cents; la número 3, blanca, á 53 1/2 cents; la Standard, á 53 1/2 cents.

CHICAGO, Diciembre 20 — Los precios de la avena fueron los siguientes:

Para Diciembre, á 45 3/4 cents el bushel.

Para Marzo, á 48 1/2 cents el bushel.

Para Mayo, á 45 4/8 cents el bushel.

### MERCADO DE CARNES

LONDRES, Diciembre 20—Las carnes congeladas de oveja se vendieron á 2 chelines 1 penique por stone de 8 libras inglesas.

La carne vacuna, congelada, se vendió á 2 chelines 3 peniques al contado por stone de 8 libras.

Los cuartos delanteros, á 1 chelín 9 peniques al contado por stone de 8 libras.

La carne vacuna, sin congelar, se cotizó de 3 chelines 8 peniques á 3 chelines 1 penique por stone.

Los cuartos delanteros se vendieron de 1 chelín 8 peniques á 1 chelín 10 peniques por stone de 8 libras inglesas.

En las últimas 24 horas entraron en el mercado 8.000 cuartos de novillos "chilled".

Nota: El stone equivale á tres libras 127 gramos.

### MERCADO DE CUEROS

HAMBURGO, Diciembre 20 — Los cueros secos de Buenos Aires, se cotizaron en este mercado de 102 á 104 marcos los 100 kilogramos.

Los cueros salados de saladeros se vendieron de 56 á 70 marcos los 50 kilogramos.

### MERCADO DE MANTECA

LONDRES, Diciembre 20—La manteca procedente de la República Argentina se cotiza de 124 á 126 chelines.

Los cueros salados de matadero se vendieron de 47 á 62 marcos los 50 kilogramos.

### MERCADO DE LANAS

HAVRE, Diciembre 20—Las lanas peinadas del Río de la Plata se vendieron á 171 francos los 100 kilogramos; para Enero de 1912, á 166.50 francos; para Marzo, á 166.50; para Junio, á 165.50 francos.

ROUBAIX (Tourcoing), Diciembre 20—La lana peinada de los puertos del Río de la Plata, fué cotizada á 5.47 50 francos; para Enero de 1912, á 5.35 francos; para Marzo, á 5.32 50 francos; para Junio, á 5.30 francos.

AMBERES, Diciembre 20—Las lanas argentinas peinadas se cotizaron á 5.30 francos; para Enero de 1912 á 5.30 francos; para Marzo, á 5.27 50 francos; para Julio, á 5.27 50 francos.

### MERCADO DE ALGODON

NUEVA YORK, Diciembre 20 — Los precios del algodón en este mercado fueron ayer los siguientes:

Para Diciembre, á 9.41 cents la libra.

Para Enero, á 8.97 cents la libra.

Para Marzo, á 9.12 cents la libra.

Para Mayo, á 9.22 cents la libra.

Para Junio, á 9.30 cents la libra.

Para Julio, á 9.31 cents la libra.

LIVERPOOL, Diciembre 20—El algodón se cotizó en este mercado á los siguientes precios:

El producto Midling de entrega inmediata se vendió á 5.08 peniques la libra; para Diciembre y Enero de 1912, á 4.82 peniques, para Enero y Febrero, á 4.94 peniques, para Marzo y Abril, á 4.96 peniques; para Mayo y Junio, á 5 peniques.

Entraron en el mercado en las últimas 24 horas 8.000 pacas.

### MERCADO DE QUEBRACHO

HAMBURGO, Diciembre 20—Los rollizos de quebracho, procedentes de la República Argentina, se vendieron de 75 á 80 marcos los 1.000 kilogramos.

El extracto de quebracho se vendió á 30 marcos los 100 kilogramos.

### MERCADO DE METALES

#### ORO, PLATA, COBRE Y ESTAÑO

NUEVA YORK, Diciembre 20 — La plata en barras se cotizó á 55 1/8 cents la onza.

El cobre se vendió á 13 75 cents las 100 libras.

El estaño se vendió á 45 50 cents las 100 libras.

LONDRES, Diciembre 20 — La plata en barras se vendió á 25 7/8 peniques la onza Troy

El cobre estuvo á 63 15s. las 10 chelines 6 peniques la tonelada

A 90 días, se vendió á 64 libras 10 chelines la tonelada

El estaño se cotizó á 205 libras 10 chelines la tonelada

A 90 días se cotizó á 193 libras 15 chelines la tonelada

LONDRES, Diciembre 20 — El oro en barras se cotizó á 77 chelines 9 peniques la onza.

### CAMBIO EN MADRID

MADRID, Diciembre 20 — El agio sobre el oro ha sido de 7 95 por ciento en este mercado.

## LA CUESTION DE MARRUECOS

### Negociaciones con España

PARIS, Diciembre 20 — Se anuncia que ha esperado un contraproyecto del gobierno español en contestación á las proposiciones francesas relativas al arriego de la cuestión de Marruecos.

Los círculos oficiales se niegan á comunicar cualquiera información al respecto, á pesar de lo cual se afirma que dicho contraproyecto se ocupa de la retrocesión de la zona de Ifni, cuya posibilidad, según las mismas fuentes, ha sido discutida hasta ahora por España.

Se prevé que las negociaciones se prolongarán durante un tiempo mayor del que se suponía al iniciarlas.

# LA GUERRA ENTRE ITALIA Y TURQUIA

## CONTINÚA LA TRANQUILIDAD EN TRIPOLI

### SITUACION NORMALIZADA

### DIVERSOS RECONOCIMIENTOS MILITARES HACIA EL INTERIOR

### OCUPACION DE SIDI SAID

## UNA ESCARAMUZA SIN IMPORTANCIA

### Expedición de una brigada á Birtobrach

### LAS FUERZAS OTOMANAS EN LOS ALREDEDORES DE BENGASI

### EL PLAN DE ENVER BEY—PROBABLE COMBATE

### PREPARATIVOS ITALIANOS PARA LA CELEBRACION DE NAVIDAD

### LOS CAIDOS EN LA GUERRA

### CEREMONIA RELIGIOSA EN TRIPOLI

#### INFORMACIONES DE ORIGEN ITALIANO

ROMA, Diciembre 20—Telegrafían de Trípoli que la situación de aquella ciudad se mantiene invariable, como asimismo la de Ainzara, Tagiura y Zansur, que forman los tres principales núcleos de las líneas avanzadas italianas.

A las trincheras, según informa un comunicado oficioso, se presentaron entre ayer y hoy, un centenar de árabes que declararon haber desertado de las filas otomanas para hacer acto de sumisión.

Se añade que en la sección aeronáutica se continúa trabajando activamente en las reparaciones de los tinglados y de los dirigibles militares que resultaron averiados durante la tormenta de hace días. Se confía que en quince días más los dirigibles puedan reanudar sus importantes servicios de reconocimientos aéreos y ataques á los campamentos enemigos, pues se asegura que desde la navecilla de los mismos siendo mayor la estabilidad, se podrá atacar con éxito al enemigo con bombas, manteniéndose á una altura de quinientos metros que hace inofensivo cualquier disparo de fusil.

Se espera, además, que se consiga amedrentar á las poblaciones del interior, dada la mole imponente de los dirigibles y los poderosos medios ofensivos que poseen, pudiendo, por lo tanto, desarrollar una acción de que carecen los aeroplanos, que deben limitarse á servicios de reconocimientos en los cuales lograron especializarse por su agilidad y velocidad.

ROMA, Diciembre 20—Telegrafían de Trípoli que los torpederos "Iride" y "Cassiopea" desembarcaron en la costa situada cerca de la aldea de Sidibasd, un fuerte destacamento de marineros, mandado por el teniente de navío Suvoli.

Algunos grupos de árabes que ocupaban aquel punto, intentaron oponerse al desembarco, pero fueron fácilmente dispersados por la acción combinada de los cañones de los navíos y el tiroteo del desembarco que tuvo tan sólo dos heridos, mientras los indígenas sufrieron bajas sensibles.

ROMA, Diciembre 20—Comunican de Bengasi, que una fuerza formada por más de siete mil beduinos, al mando de oficiales turcos, merodea por los alrededores de aquella ciudad, desarrollando una táctica inexplicable, pues los núcleos en que dicha fuerza está dividida, demuestran una extrema movilidad, avanzando y retirándose varias veces en un mismo día, y molestando continuamente las trincheras italianas, especialmente de noche, sin intentar algo serio contra las mismas.

Se cree que con esa gente, indudablemente audaz y temeraria en grado superlativo, el jefe otomano, coronel Enver bey, se propone provocar en los italianos tal cansancio é impaciencia, que, en un momento dado, le permitan hacer salir de la misma una parte de la guarnición, que luego, aplastaría con fuerzas preponderante.

Pero el general Briccola continúa observando su plan, que es de continuar fortificando sus excelentes posiciones, hasta que le parezca oportuno ó reciba órdenes de avanzar, en cuyo caso, tratará de atraer á Enver bey á un combate decisivo, con el total de las fuerzas, y el triunfo correspondería á los italianos.

ROMA, Diciembre 20—"Il Messaggero" publica un telegrama de su corresponsal en Trípoli, comunicando que llegaron ya á aquella ciudad los perros polizontes, que salieron hace días de Nápoles, acompañados por el capitán Giustiniani.

Su arribo despertó un gran interés en la población, concurriendo al depósito, en el cual están encerrados actualmente una gran cantidad de público.

Conversando con el corresponsal el capitán Giustiniani le aseguró que los perros podrán prestar importantes servicios, ya sea acompañando á las patrullas de carabineros en sus pesquisas, ya colocándoseles de guardia en los fuertes ó dándolos como compañeros de los centinelas en las trincheras y depósitos.

El telegrama á "Il Messaggero" anuncia que se esperan en Trípoli los contingentes de "ascari", eritreos y somalís, que se estima podrán ser muy útiles para frustrar las emboscadas indígenas y hacer la guerra de guerrillas contra los musulmanes.

ROMA, Diciembre 20 — Noticias de Trípoli dan cuenta de que esta mañana, en la iglesia católica de aquella ciudad, artísticamente adornada por un comité de señoras italianas, tuvo lugar una misa de réquiem en sufragio de los militares caídos durante la guerra actual.

Asistieron á la ceremonia, que resultó solemne y conmovedora, los generales Canevaj, Frugoni, De Chaurand, Ramadil y Salsa, varios oficiales superiores del cuerpo de expedición y de los navíos surtos en la rada y los elementos más caracterizados de la colectividad italiana allí residente, además de una delegación de todos los regimientos y destacamentos acuartelados de la guarnición.

ROMA, Diciembre 20 — "La Tribuna" comenta en su número de esta mañana, una información telegráfica de su enviado especial en Trípoli, quien manifiesta que las tropas del cuerpo de ocupación y los marineros de la división naval que se encuentra en las aguas de aquella ciudad, se están preparando para celebrar la Navidad, de la manera más digna.

Añade que por orden del general Caneva en aquella fecha serán desembarcados de los navíos 150 marineros, quienes serán reemplazados, en igual número, por soldados elegidos en los mismos cuerpos, con objeto de fraternizar con el ejército.

ROMA, Diciembre 20 — Comunican de Benghasi que, con excepción de las escaramuzas que continúan teniendo lugar en las líneas avanzadas de la misma, la situación de la ciudad no sufrió novedades.

A pedido de una junta de notables árabes que se presentaron ante él con una solicitud, el general Briccola, gobernador provisional de la plaza, derogó ciertas restricciones que habían sido decretadas para el tráfico y el pequeño comercio, para garantizar la seguridad pública.

Se añade que Enver bey está juntando refuerzos, parte con la propaganda de los santones y parte con la fuerza, siendo su intención, según parece, llevar pronto un ataque decisivo contra la ciudad.

ROMA, Diciembre 20 — Un telegrama de Trípoli á "Il Giornale d'Italia" confirmando el desembarco de un destacamento italiano en Sidisaid, agrega que la ocupación de aquel punto tiene carácter definitivo y que se ocupará en breve también Sidali, que fué bombardeada ayer por el crucero "Liguria", á fin de crear una base de operación á los navíos italianos que continuarán cruzando por aquellas aguas y vigilando la costa inmediata á la frontera tunecina, para impedir el contrabando de guerra.

Parece que también se ocupará la localidad Sidali, punto estratégico de gran valor, situado á unos 12 kilómetros de la costa.

ROMA, Diciembre 20—Telegrafían de Trípoli que en la madrugada de ayer, una columna italiana, formada por dos batallones de bersaglieri, uno de granaderos y una sección de artillería de montaña, saliendo del campamento de Ainzara, efectuaron un reconocimiento hacia el interior, en dirección á Birtobrash.

Llegados cerca de aquella aldea, sus vanguardias se encontraron con algunos destacamentos de caballería otomana, que opusieron resistencia, sostenidas acto continuo por algunos grupos de jinetes árabes.

Habiéndose hecho general el combate, después de un violento tiroteo, los musulmanes se dispersaron, siendo imposible á los italianos perseguirles por la falta de contingentes de caballería.

Sin embargo, después de haber construído trincheras provisionales, la columna italiana acampó en el lugar del combate, pasando allí la noche. Al mismo tiempo, su comandante envió algunos emisarios al campamento de Ainzara, pidiendo se le enviaran refuerzos.

En efecto algunas horas después llegaron otros contingentes formados por tres batallones de la brigada mixta, el regimiento de caballería Firenze, y dos baterías de artillería.

Transcurrida toda la noche y toda la mañana de hoy sin que los musulmanes dieran señales de vida, los italianos regresaron á Ainzara, encontrando á unos tres kilómetros de la misma al grueso de la división Pecori Giraldi, que avanzaba hacia Birtobrash, á consecuencia de una falsa alarma, habiendo dejado la defensa de Ainzara á cuatro batallones de infantería.

ROMA, Diciembre 20—Un comunicado oficioso, confirmando la celebración de una ceremonia religiosa en la iglesia católica de Trípoli en sufragio de los caídos en la guerra actual, añade que la misa de réquiem fué rezada por el prefecto apostólico padre Rossetti, pronunciando un patriótico discurso el padre Albasini, quien tributó un entusiasta homenaje al valor de los soldados italianos.

Durante la ceremonia, la música del regimiento 84 de infantería, tocó varias marchas fúnebres y algunos trozos de música sagrada.

ROMA, Diciembre 20—Dan cuenta de Bengasi que un fuerte destacamento de infantería italiana, apoyado por una batería de montaña, efectuó hoy un reconocimiento hacia Birmetana, sorprendiendo un campamento árabe situado cerca de aquella localidad.

Atacados violentamente los indígenas, se fugaron casi sin resistencia, perseguidos por largo trecho por el fuego de la artillería italiana.

ROMA, Diciembre 20— Anuncian de Trípoli que los carabineros, guiados por los perros polizontes, descubrieron hoy en varios sótanos y otros locales subterráneos de la ciudad, á un centenar de otomanos, los que se dejaron detener sin oponer resistencia.

### EN ITALIA

ROMA, Diciembre 20—Telegrafían de Sassari, que en el distrito de Nuoro en aquella provincia, se están criando numerosos perros de la raza "carlongia", que son de una fuerza y de una agilidad descomunales.

Los perros en cuestión están destinados á Trípoli.

ROMA, Diciembre 20—Comunicaciones de Spezia manifiestan que los acorazados "Italia" y "Lepanto", de modelo muy anticuado, serán retirados de la escuadra activa y destinados provisionalmente á prestar servicio en calidad de navíos-hospitales.

Se añade, que los otros acorazados algo más recientes, "Humberto", "Sicilia" y "Sardegna", renovaron sus colocaciones de víveres y municiones.

ROMA, Diciembre 20 — Llegaron hoy á esta capital, cuatro jóvenes de Turín, el mayor de los cuales tiene diez y seis años.

Los cuatro jovencitos abandonaron sus respectivos hogares y con la afectuosa complicidad de algunos soldados, se vistieron de bersaglieri, logrando desembarcar en Derna y tomar parte en casi todos los combates que tuvieron lugar en aquella ciudad, hasta que fueron descubiertos y reparados.

ROMA, Diciembre 20—Anuncian de Nápoles, que llegó anoche á aquella ciudad la familia real, procedente de Caserta.

Esta mañana, los hijos de los duques de Aosta almorzaron en el palacio real y luego los reyes, con los príncipes reales, efectuaron un paseo por la avenida Santa Lucía, siendo objeto de grandes aclamaciones por el público.

Poco después, el rey visitó los militares heridos que aún permanecen en el hospital de la Trinidad, acompañándole el comandante del cuerpo de ejército local, general Grandi.

El soberano se paró ante la mayor parte de las camas, conversando afablemente con los heridos, y pidiendo á algunos de ellos los detalles de los combates en que habían participado.

ROMA, Diciembre 20—La princesa Giovannelli, dama de honor de la reina Elena, envió al comité de la Cruz Roja la suma de diez mil francos en recuerdo de su primo, el teniente de navío Luzzi, caído heroicamente en Derna.

ROMA, Diciembre 20—Telegrafían de Fucecchio, Florencia, que llegó hoy á aquella ciudad el fraile Antonio Saginario, reservista que fué enviado á Trípoli con el primer escalón de tropas y resultó herido de alguna gravedad en la famosa jornada del 26 de Octubre.

La población le hizo una manifestación entusiasta, siendo además muy felicitado por las autoridades.

ROMA, Diciembre 20—El alcalde de Rovato, Brescia, recibió un comunicado del ministerio de Guerra, anunciándole la muerte del soldado Francisco Alghisi, fallecido en Trípoli, á consecuencia de una herida que sufrió en uno de los últimos combates.

ROMA, Diciembre 20— Comunican de Génova que el cónsul general de Francia en aquella ciudad, señor Pollio, dió hoy una conferencia á beneficio de la Cruz Roja italiana

Asistió al acto un público numeroso, y selecto que tributó al orador la más calurosa ovación, vitoreando la amistad franco-italiana.

ROMA, Diciembre 20—Noticias de Spezia dan cuenta de que en el Club de los oficiales de aquella ciudad se realizó anoche una brillante recepción obsequiándose con una copa de champagne á los marinos que regresaron en estos días de Tripolitania y Cirenaica. Objeto de especiales agasajos fué el capitán de navío Humberto Cagni, que tuvo el mando de los primeros contingentes italianos que desembarcaron en Trípoli.

ROMA, Diciembre 20—Telegrafían de Nápoles que salió hoy para Trípoli el general Rocchi, embarcándose en un transporte militar.

### FRANCIA

## CÁMARA DE DIPUTADOS

### EL ACUERDO FRANCO-ALEMAN

### CONTINUACION DE LOS DEBATES

#### Fin del discurso de M. Jaurés

#### ACTITUD DE LA DERECHA

#### RATIFICACION DEL ACUERDO

#### NUMEROSAS ABSTENCIONES

PARIS, Diciembre 20—La Cámara de Diputados prosiguió en su sesión de esta tarde, bajo la presidencia de M. Henri Brisson, el debate acerca de la ratificación del acuerdo franco-alemán.

Volvió á ocupar la tribuna el diputado socialista M. Jean Jaurés, quien reanudó el discurso comenzado en la sesión de ayer.

Pidió al gobierno que explique las causas que paralizaron la tramitación del acuerdo franco-alemán de 1909, que permitía á Francia que extendiera su acción en Marruecos.

"Los negocios del país, dijo, han sido conducidos con una siniestra despreocupación".

Demostró que el acuerdo que actualmente discutía la Cámara de Diputados, constituye un momento de pausa que permite estudiar con mayor serenidad los problemas internacionales europeos.

Sin embargo, la situación sigue siendo turbia y corresponde á Francia disipar la atmósfera de desconfianza que todavía reina y resistir al pesimismo de quienes aseguran que la guerra es una necesidad inevitable.

Opina M. Jaurés, que los tratados de arbitraje firmados de una parte por Inglaterra, y por la otra, por el Japón y los Estados Unidos, respectivamente, constituyen un excelente augurio de paz.

Recomendó que en la aplicación del protectorado se tuviese buen cuidado de respetar los derechos y las tradiciones de los marroquíes, con el objeto de evitar graves conflictos.

Declaró, que el acuerdo permite inaugurar una política menos tirante con Alemania, mejora la situación política general en Europa, y es una promesa de paz, y por lo tanto votará su ratificación.

Después que terminó de hablar M. Jaurés, varios diputados pidieron que se clausuraran los debates, pero la gran mayoría de la Cámara votó en contra de la clausura.

El diputado conservador M. Jules Delafosse, tomó la palabra y protestó contra los procedimientos empleados por Alemania con respecto á Francia, desde el año 1904. Manifestó, el deseo de que la entente entre Inglaterra, Francia y Rusia siga siendo el eje en torno del cual ha de girar la política internacional de Francia y concluyó diciendo que el acuerdo franco-alemán aumenta las probabilidades de conflicto con Alemania y por lo tanto no votará su ratificación.

El diputado nacionalista M. Driant declara que habría votado el acuerdo si las negociaciones no se hubiesen desarrollado bajo la presión del envío del "Panther" á Agadir, pero en las circunstancias actuales no ha de votarlo.

M. Delahaye declara á su vez que no votará el acuerdo porque M. Caillaux se inclinó ante Alemania.

Los diputados de los departamentos de los Vosgos, del Mosa y del Meurthe y Moselle, es decir, de la región fronteriza con Alemania, declaran que no pueden votar el acuerdo para que no parezca que aprueban un acercamiento entre Francia y Alemania.

Clausurados los debates se efectúa la votación de la ratificación que comprende un solo artículo, por la cual se autoriza al presidente de la República á ratificar y hacer ejecutar el acuerdo franco-alemán.

Fué aprobado por 294 votos contra 36.

Las abstenciones alcanzaron á 142 diputados, que comprenden á varios progresistas, socialistas unificados y la mayor parte de los representantes de los departamentos fronterizos con Alemania.

PARIS, Diciembre 20 — Se asegura que muchos senadores son partidarios de que sea nombrada una comisión dentro del Senado con el objeto de examinar y precisar aquellos puntos del acuerdo franco-alemán, que no han sido dilucidados por los debates realizados en la Cámara de Diputados.

Esa comisión estaría constituída por los ex presidentes del consejo, los ex ministros de Relaciones Exteriores y otras personalidades pertenecientes al Senado.

PARIS, Diciembre 20 — Sigue siendo objeto de los editoriales de casi todos los diarios de esta capital el debate de la Cámara de Diputados acerca del acuerdo franco-alemán y el voto de ratificación.

Los de la mañana se ocupan del discurso de M. Jaurés, cuyo talento reconocen, pero le reprochan haber presentado un verdadero alegato en favor de Alemania.

"L'Aurore" dice que la votación del acuerdo instituye el principio del arbitraje pacífico, pero manifiesta el pesar de que se hayan abst

# NACIONALES -- SERVICIO EXCLUSIVO PARA "LA PRENSA" DE SUS

rigían á Atenas con el propósito de formar parte del parlamento griego.

**Disturbios en una escuela normal**

PARIS, Diciembre 20—Telegrafian de Angers que se declararon en huelga los alumnos de la escuela normal para maestros de escuela.

Las autoridades universitarias resolvieron clausurar la escuela hasta nueva orden.

ESPAÑA

## EL TEMPORAL EN LA CORUÑA

### Gran inundación en Padron

#### VECINOS EN PELIGRO

MADRID, Diciembre 20—Las noticias que se reciben de La Coruña, indican que los temporales persisten con regular intensidad. En el distrito de Padron, que como se sabe se encuentra inundado á consecuencia del desbordamiento de los ríos, la situación es grave.

Los informes recibidos anoche á última hora y esta mañana, indican que las aguas del río desbordado invadieron las calles de la ciudad, que poco después se hallaba convertida en un verdadero lago. Las fuerzas de bomberos y las brigadas obreras utilizaron los botes para prestar socorro á los vecinos de los barrios bajos, en donde el agua alcanzaba gran altura.

La inundación continuó hoy y los bomberos repartieron víveres entre los vecinos, utilizando para el reparto, botes y cuerdas para llevar los alimentos hasta los pisos altos.

En los barrios la mayoría de los vecinos se encuentran bloqueados por las aguas. En la madrugada de hoy la situación se agravó por la crecida de las aguas; los vecinos demandan socorro, sin que en muchos casos se les pueda auxiliar.

Varias casas de las anegadas amenazan derrumbarse.

Los daños causados en los campos por la inundación, son de gran importancia. Las huertas han sido arrasadas totalmente y los sembrados destruidos.

El ayuntamiento resolvió iniciar los trabajos para desviar el cauce del río, con objeto de evitar los efectos de nuevos desbordamientos.

El gobernador civil de la provincia, en vista de las noticias alarmantes que llegaron esta mañana, ha ordenado se adopten algunas medidas y se reconcentre la guardia civil en las cercanías de Padrón, para acudir en caso necesario.

En otros pueblos del distrito, la situación es también gravísima, á causa de las inundaciones. El río Sos se ha desbordado anoche.

Las comunicaciones se llevan á cabo con bastante dificultad, pues los caminos y carreteras están completamente interceptados.

## EN DEFENSA DEL EMIGRANTE

### Informe de la inspección general

MADRID, Diciembre 20—La prensa de esta capital recoge las noticias publicadas por los diarios de provincias, relativas á la emigración, especialmente en lo que respecta á las quejas de los emigrantes. Hoy algunos diarios se ocupan de las denuncias formuladas por un centenar de emigrantes españoles, castellanos y gallegos, que se encuentran en Costa Rica.

La denuncia indica que aquellos inmigrantes se encuentran en una situación angustiosa y que han sido objeto de malos tratos, por parte de las empresas que los contrataron. Dicen los diarios que el gobierno debe intervenir en favor de aquellos españoles y advierte á cuantos tienen el propósito de emigrar que no se dirijan á aquella República, en donde, á juzgar por las denuncias indicadas, los inmigrantes sufren penalidades increíbles.

El movimiento de defensa del emigrante, se nota también en las esferas oficiales, debido á las últimas denuncias formuladas por la prensa coruñesa respecto á abusos cometidos por determinadas empresas de navegación.

Hoy llegó á esta capital, procedente de La Coruña, la comisión de la inspección general enviada para esclarecer los hechos denunciados. Los inspectores han presentado al ministro de Fomento, señor Gasset, un informe, en el que se confirman algunos de los abusos denunciados.

Aconseja la inspección como único medio de evitar tal estado de cosas que siempre que el número de emigrantes pase de cien, en cada vapor embarque un inspector que acompañará á la expedición hasta el punto de destino. Los gastos de esta inspección serían abonados por las empresas navieras.

Esta idea será objeto de estudio por parte del ministro y probablemente será aceptada y puesta en práctica.

La prensa excita al ministro á adoptar las medidas que crea convenientes para evitar que los abusos continúen.

## LOS SUCESOS DE ALCIRA Y CARCAGENTE

### Término de los sumarios

MADRID, Diciembre 20 — Telegrafian de Valencia que hoy terminaron los sumarios incoados por las autoridades militares, con motivo de los sucesos desarrollados en Alcira y Carcagente, durante el movimiento huelguista que estalló en el pasado mes de Septiembre.

Los procesados son 38 y según los sumarios instruídos están convictos y confesos de los delitos de sedición, incendio y saqueo de los ayuntamientos y otros edificios.

Las pruebas presentadas en el sumario constituyen cargos de gravedad contra los procesados, para muchos de los cuales pide el fiscal penas superiores á veinte años de prisión.

A la terminación de los sumarios han sido puestos en libertad 18 detenidos, por cuanto las pruebas presentadas, no demostraron la participación de aquéllos, en los delitos formulados.

Los sumarios han sido elevados á plenarios y en breve se dará intervención á los abogados que designen los procesados.

**¿Don Jaime de Borbón en España? —Rumor desmentido**

MADRID, Diciembre 20—En esta capital circuló el rumor de que el pretendiente á la Corona, don Jaime de Borbon había pasado la frontera francesa y se hallaba en Vitoria.

El ministro de la Gobernación señor Barroso, preguntó hoy por telégrafo al gobernador civil de la provincia respecto al rumor, y aquella autoridad contestó desmintiendo la noticia.

Agregó que había llegado el señor Zamanlego, secretario de don Jaime.

Los afiliados al carlismo, darán un banquete en honor del señor Zamanlego.

**Salvamento de una embarcación—Lucha contra el temporal**

MADRID, Diciembre 20—Comunican de San Sebastián que hoy fué salvada después de grandes esfuerzos una embarcación pesquera que se hallaba á algunas millas de la costa, en gran peligro.

La embarcación estaba tripulada por un conocidísimo pescador llamado Valero y otro amigo. Según los relatos fueron sorprendidos por los temporales, y han librado una titánica lucha durante setenta horas.

Cuando se hallaban materialmente agobiados por el cansancio y la falta de alimentos, fueron divisados desde tierra y se les prestó el auxilio necesario, salvándolos de una muerte cierta.

**El proceso Cullera —Nombramiento de defensores**

MADRID, Diciembre 20—Los reos de Cullera han designado como abogados para la vista del proceso ante el tribunal supremo de justicia, á los señores Melquiades Alvarez, Sol y Ortega, Menéndez Pallarés, Emiliano Iglesias y Bova.

Otros de los condenados por el consejo de guerra, serán defendidos por los mismos que actuaron en Sueca.

Entre los abogados hay bastante interés por conocer los informes de aquellos letrados, que figuran en primera fila en el foro español.

**El novelista Martínez Sierra—Gravedad de su estado**

MADRID, Diciembre 20 —Desde hace algunos días se encuentra enfermo el novelista Martínez Sierra. Hoy se agravó considerablemente hasta el punto de que los médicos temen que ocurra un fatal desenlace.

La noticia ha circulado rápidamente por los centros literarios de ésta capital.

**La lotería en La Coruña**

MADRID, Diciembre 20—Dicen de La Coruña, que reina bastante animación con motivo de la proximidad del sorteo de la lotería nacional. En aquella ciudad se han vendido este año, más de ochocientas mil pesetas.

Muchos de los billetes han sido remitidos á América.

**Embarcaciones averiadas—Llegada á Las Palmas**

MADRID, Diciembre 20—Dicen de Las Palmas que hoy llegaron á aquel puerto dos vapores ingleses, que sufrieron averías durante los últimos temporales.

Se ignora el paradero de algunas embarcaciones, que tenían fijada su llegada al puerto para hace algunos días y se teme que hayan zozobrado.

**Ecos de la asamblea hispano-americana—Viaje de delegados**

BARCELONA, Diciembre 20—Los diarios de esta ciudad, publican entusiastas artículos respecto al éxito de la asamblea hispano-americana celebrada en los pasados días y que se clausuró ayer.

Aplauden los discursos pronunciados ayer por algunos delegados y especialmente el del senador Labra.

En el día de hoy salieron para las provincias muchos de los delegados quienes fueron despedidos en la estación por comisiones de la casa de América.

**Fallecimiento de Juan Maragall — Duelo en Barcelona**

BARCELONA, Diciembre 20—Falleció hoy en esta ciudad, Juan Maragall, poeta catalán de bastante renombre, que presidió durante algunos años el Ateneo barcelonés y figuró en primera fila entre los periodistas.

El extinto había obtenido numerosos premios en juegos florales y llevó al teatro algunas obras que fueron objeto de elogios por parte de la crítica.

Los elementos literarios y artísticos, organizan una gran manifestación de duelo, con motivo del entierro.

**Llegada del "P. de Satrústegui"**

MADRID, Diciembre 20—Telegrafian de Cadiz, que hoy entró en el puerto procedente de la Argentina, el trasatlántico español "P. de Satrústegui".

**El Toison de Oro á Echegaray**

MADRID, Diciembre 20—Los diarios de esta capital felicitan al gobierno por el acuerdo relativo á la concesión del Toison de Oro á don José Echegaray, distinción que consideran merecidísima, por tratarse de una de las más legítimas glorias nacionales.

ITALIA

## GRAVE ACCIDENTE FERROVIARIO

### Dos muertos y numerosos heridos

ROMA, Diciembre 20—Telegrafian de Asti, Alejandría, que sobre la línea férrea en construcción desde aquella ciudad á Chivasso, ocurrió hoy un grave accidente ferroviario á consecuencia de haberse descarrilado un tren cargado de materiales.

Sobre los vagones iban numerosos obreros que fueron en parte lanzados violentamente al suelo y en parte quedaron aplastados bajo los materiales desmoronados.

Se lamentan 2 muertos y 22 heridos, dos de los cuales se encuentran en condiciones desesperadas.

## ESTRENO DE UN DRAMA DE BENELLI

ROMA, Diciembre 20 — Comunican de Milán que se estrenó anoche en el teatro Lírico de aquella ciudad el nuevo drama del conocido literato don Sem Benelli que se titula "Rosmunda", actuando en el papel de protagonista, Irma Gramatica.

Durante los primeros actos el éxito se fué acentuando haciendo presagiar un verdadero triunfo, siendo repetidamente llamados á la escena el autor y la intérprete.

Pero el último acto dejó frío al público, que lo encontró muy débil, por su desarrollo y efecto dramático en comparación con los demás

## NUEVAS ESCISIONES SOCIALISTAS

ROMA, Diciembre 20—Los diarios locales, comentando la noticia de que el consejo de las Cámaras del trabajo, resolvió en su reunión de hoy separar dichas instituciones de la Confederación general del trabajo, ponen de relieve la acentuación de las escisiones que dividen cada día más las agrupaciones socialistas, añadiendo que eso concluirá con la formación de tres entidades distintas: un partido obrero, un partido radical socialista y un partido socialista revolucionario.

**Ecos de un incidente**

ROMA, Diciembre 20—Se ha clausurado hoy, con satisfacción de ambas partes interesadas, habiendo el jurado de honor nombrado aprofeso, pronunciado ya su fallo, el incidente que tuvo lugar entre el conocido esgrimista Agesilao Greco y el capitán de bersaglieri señor Pini, á raíz de la polémica y del desafío que Greco tuvo con el esgrimista francés Renaud, á principios de este año.

El jurado citado, estaba formado por el coronel Freixa del ejército argentino, agregado militar á la legación de esa República en Roma el maestro Pecoraro, y los señores Saltona y Salvatori.

**Explosión de un polvorín**

ROMA, Diciembre 20—Telegramas de Viterbo, refieren que voló esta tarde el polvorín Signoretti, con motivo de un pequeño incendio estallado en uno de los depósitos del mismo.

Los perjuicios son muy graves, lamentándose también la muerte de uno de los peones del polvorín.

**El proceso Ciuccolo**

ROMA, Diciembre 20—Comunican de Viterbo que continuó hoy, ante la corte de asises de aquella ciudad, la vista del proceso que se sigue contra los asesinos del matrimonio Ciuccolo.

Casi toda la sesión fué dedicada al interrogatorio de los testigos de descargo de los acusados, cuyas declaraciones no despertaron gran interés.

Antes que se levantara la sesión, un miembro del jurado se manifestó convencido de que es necesario que la corte se traslade al lugar del delito, si se quiere esclarecer ciertos puntos del sumario que han sido objeto de informes contradictorios.

**Fallecimiento de la hermana de un ministro**

ROMA, Diciembre 20 — Telegrafian de Andretta, Avelino, que falleció hoy en aquella localidad la señorita Carolina Tedesco, hermana del actual ministro del Tesoro, hon. Francisco Tedesco.

La desaparición de la señorita citada causó profunda impresión en todo el distrito, en el cual gozaba de gran estimación.

**La reforma electoral**

ROMA, Diciembre 20—Los diarios locales refieren que la comisión nombrada por la Cámara de Diputados para estudiar el proyecto de reforma electoral, acordó limitar el proyecto á los términos del informe ya elevado, postergando para los próximos debates legislativos las reformas que se refieren al escrutinio de lista y á la concesión del voto á las mujeres.

**Sorteo de una comisión parlamentaria**

ROMA, Diciembre 20—Los diarios locales anuncian que fueron sorteados por la presidencia de la Cámara de Diputados para formar parte de la comisión parlamentaria que presentará á los soberanos las felicitaciones para año nuevo, los hons. Pedro Betolini, Gaspar Ciacci, Antonio De Viti De Marco, Ludovico Fulci, Girolano Giusso, Guido Marangoni, Francisco Jole y Carlos Senazzer.

**Incidente en el concejo municipal de Roma**

ROMA, Diciembre 20—En la reunión celebrada esta tarde por el concejo municipal de esta ciudad, el concejal republicano, doctor Musanti, tributó un elevado homenaje á la memoria de Guillermo Oberdank, provocando calurosas manifestaciones por parte del público, que atestaba la barra y las protestas del alcalde, señor Nathan, quien afirmó que en el campo administrativo no se debe hacer política.

Musanti no soportó la observación, y le replicó con cierto desdén, pero el incidente no tuvo consecuencias por la mediación de otros concejales.

CHINA

## EN LA CONFERENCIA DE PAZ

### PROLONGACION DEL ARMISTICIO

### Recepción del cuerpo consular

#### DISTURBIOS EN EL TIBET

SHANGHAI, Diciembre 20 — La conferencia de paz reunida en esta ciudad, suspendió hoy sus deliberaciones, pues el delegado del gobierno imperial declaró que no podía adoptar una resolución definitiva antes de recibir nuevas instrucciones de Pekín.

Debido á la suspensión de las negociaciones, el armisticio fué prolongado hasta el 21 del corriente mes.

Los cónsules de Alemania, Francia, Gran Bretaña, Estados Unidos, Rusia y Japón, visitaron hoy oficialmente á los representantes del gobierno y de los republicanos, y les comunicaron la nota, por la cual declararon que sus gobiernos respectivos, si bien estaban decididos á no intervenir en el conflicto, le recomendaban un pronto arreglo de las cuestiones pendientes. Los cónsules, de gran uniforme se dirigieron primeramente á la residencia de Tang-Shao-Yi, representante del gobierno imperial, y fueron recibidos con gran solemnidad. Leyó la nota el cónsul de Alemania y luego hicieron uso de la palabra los demás cónsules. Tang-Shao-Yi agradeció en nombre del gobierno el interés que las potencias protegían por China y manifestó la esperanza de que la conferencia daría pronto el resultado deseado, es decir, el restablecimiento de la paz.

La ceremonia se repitió en la residencia del representante de los republicanos, Wu-Ting-Fang, quien declaró que deseaba vivamente la paz, pero que la aceptaría sólo si tuviera por base los principios de justicia.

SHANGHAI, Diciembre 20—Un telegrama recibido de Hankow anuncia que el 14 del corriente mes capituló la ciudad manchú de Kingchow.

CANTON, Diciembre 20—Se produjo hoy en este puerto un choque entre republicanos y partidarios del imperio. Veinte de estos últimos fueron ahogados y los republicanos tuvieron seis heridos.

De Amoy comunican que el cañonero norteamericano "Monterey", partió para Swatow, puerto del estuario de Han-Kiang, en la provincia de Kwang-Tung, donde están ocurriendo serios disturbios.

LONDRES, Diciembre 20—Telegrafian de Calcuta que "The Statesman", diario de esa capital, anuncia que los soldados chinos destacados en el Tibet, entre ellos los de Lhassa, se amotinaron y saquearon varias tesorerías. Se apoderaron luego de varios millares de caballos y se pusieron en marcha hacia China.

ESTADOS UNIDOS

## LOS DERECHOS SOBRE LAS LANAS

### Mensaje del presidente

WASHINGTON, Diciembre 20 — El presidente Taft remitió hoy al Congreso su anunciado mensaje sobre los derechos de las lanas.

El mensaje reproduce el informe de la comisión aduanera permanente y no recomienda ninguna tarifa especial, sino que somete la cuestión á la opinión del Congreso. Reconoce que los actuales derechos son prohibitivos y recomienda su reducción pero sin abandonar los principios proteccionistas.

Opina el presidente que para determinar los derechos sobre las diferentes clases de lanas, conveniría calcular el precio de costo de la lana nacional y del extranjero y dejar un margen para acordar á la primera una protección razonable.

## EL CONFLICTO CON RUSIA

### LA RESOLUCION MODIFICADA

WASHINGTON, Diciembre 20 — Ha quedado definitivamente planteado el conflicto surgido entre los Estados Unidos y Rusia, con motivo de la negativa del gobierno de este último país á reconocer los pasaportes de los israelitas norteamericanos.

La Cámara de Representantes aprobó hoy por aclamación la resolución que invita al gobierno á denunciar el tratado de comercio celebrado con ese país en el año 1832.

Se trata de una mera fórmula, pues el gobierno ya notificó á Rusia la denunciación del tratado.

La resolución aprobada hoy difiere por su lenguaje de la aprobada hace varios días y es la misma que el Senado aprobó ayer. La nueva resolución no dice contiene la declaración en la, de que la denunciación del tratado, es una protesta contra la exclusión de los judíos norteamericanos del reino del imperio ruso. El gobierno desecha su modificación especialmente en vista de las leyes de exclusión que existen en los Estados Unidos contra los mogoles.

El Senado aprobó la resolución por unanimidad de votos. Casi todos los senadores se pronunciaron que se diera á la resolución una forma cortés á fin de evitar mayores complicaciones. Mr. O'Gorman, en cambio, abogó por una nota de lenguaje enérgico é invocó las tradiciones de la nación, que se oponen á toda imposición vejatoria á sus ciudadanos.

Las últimas informaciones recibidas de San Petersburgo, indican que el gobierno ruso se manifiesta poco inclinado á negociar un nuevo tratado.

## EL PROCESO CONTRA EL TRUST DE LA CARNE

### Su probable resultado

NUEVA YORK, Diciembre 20 — Comunican de Chicago que ofrece dificultades la organización del jurado que debe entender en el proceso instaurado contra las casas afiliadas al "trust" de la carne.

Los acusados recusaron á diez y nueve jurados, y el fiscal á doce.

El procurador general de la nación acusa á las casas citadas de haber monopolizado la venta de carne desde el año 1880, dividiendo el país en regiones sometidas á su organización.

Los acusados alegarán en su defensa los fallos, dados por la Suprema Corte, en los procesos instaurados contra los "trusts" del tabaco y del petróleo.

El proceso ha despertado el más vivo interés en todo el país y predomina la opinión de que terminará con la absolución de los acusados.

## LAS PROXIMAS ELECCIONES

### Taft ó Roosevelt

WASHINGTON, Diciembre 20 —Mr. William Barnes, presidente del comité republicano nacional, quien acaba de visitar al presidente Taft, declaró que Mr. Roosevelt no se presentará en las próximas elecciones, como candidato á la presidencia, en oposición al actual presidente, porque sabe que la mayoría de los republicanos no le prestarían su apoyo. Se presentaría sólo en el caso de que Mr. Taft se negara definitivamente á hacerlo.

**Un cuadro destrozado**

WASHINGTON, Diciembre 20—Un desconocido cortó un pedazo del célebre cuadro de Powells que representa la batalla del lago de Erie. Hasta ahora resultaron infructuosos los esfuerzos hechos para descubrir al autor de ese acto de vandalismo. El cuadro se encuentra en el Capitolio.

**Complot contra el presidente Madero**

NUEVA YORK, Diciembre 20 — Los diarios de esta ciudad anuncian que se ha descubierto en México un complot contra la vida del presidente Madero.

**La rebelión de los moros en Filipinas**

WASHINGTON, Diciembre 20 — Un informe recibido de Manila anuncia que seiscientos moros rebeldes de la isla Jolo se atrincheraron en el monte Buddajo, desde donde desafían á los norteamericanos.

Estos se preparan para atacarlos con artillería.

**El ejército y las carreras de caballos**

WASHINGTON, Diciembre 20 — El general Wood, jefe del estado mayor general del ejército, se queja del celo con que los gobiernos de varios Estados persiguen las carreras de caballos.

Dice que la supresión total de las carreras perjudicaría seriamente los intereses del ejército, pues haría que escasearan los caballos de raza para la remonta.

INGLATERRA

## CONFLICTO OBRERO EN DUNDEE

### Situación grave

LONDRES, Diciembre 20—Agrávase de un modo alarmante la situación creada por el conflicto que acaba de estallar entre los patronos y obreros en Dundee.

El número de los huelguistas asciende á veinte mil y los patronos amenazan proclamar el "lockout" en todo el Noreste de Lancashire.

Unos dos mil huelguistas hicieron hoy una ruidosa manifestación y acudieron tropas en previsión de disturbios. Los obreros protestaron contra la llamada de la tropa y prometieron abstenerse de todo acto de violencia con tal que fuera retirada la fuerza pública.

La causa inmediata del conflicto fué la tentativa hecha por los obreros para obligar á un hombre y una mujer á ingresar en la unión obrera de la hilandería de Accrington.

**Dos fallecimientos**

LONDRES, Diciembre 20 — Acaba de fallecer en Birmingham, después de una grave operación, Mr. William Macgregor, fundador de la liga de football.

El difunto fué presidente de esa liga hasta el año 1893. El 4 de Diciembre último, los socios de la liga le entregaron una medalla de oro en señal de reconocimiento por los valiosos servicios que había prestado á la institución.

Falleció igualmente sir James Inglis, general de ferrocarril Chan Oeste, Tenía sesenta años y fué durante varios años presidente del instituto de ingenieros civiles.

**Armas alemanas para Turquía**

LONDRES, Diciembre 20 — El corresponsal del "Times" en Sofía comunica á su diario que ayer pasó por Z.Metche, ciudad de la frontera turco-servia, un tren con materiales de guerra procedentes de Alemania y destinados para Salónica. Otro tren se encuentra en viaje para el mismo destino. El transporte se efectúa bajo el mayor sigilo posible.

Agrega el despacho que el gobierno otomano agradeció al emperador Guillermo por intermedio del embajador de Alemania en Constantinopla, barón Marschall von Bieberstein, la nueva prueba de sus simpatías por Turquía que dió á permitir el despacho de esos armamentos.

PORTUGAL

## ECOS DEL TEMPORAL DE AYER

### Grandes inundaciones en Lisboa y Oporto

LISBOA, Diciembre 20—Afortunadamente, hoy mejoró el tiempo, después de varias horas de copiosísima lluvia que ocasionaron grandes inundaciones en esta capital, Oporto y otras ciudades de menor importancia.

Tanto en las riberas del Tajo como en las del Duero los edificios de ambas poblaciones sufrieron considerablemente, á causa del desbordamiento de esos ríos y del gran caudal de aguas que bajaba de las colinas hasta las partes bajas de las dos ciudades.

Cerca de los muelles de Oporto el tráfico se hizo imposible, por la altura alcanzada por las aguas. Los sótanos de muchas casas están aún llenos de agua.

No hay que lamentar desgracias personales pero los perjuicios materiales son importantes.

## EN LA CAMARA DE DIPUTADOS

### LA SESION DE HOY

### El patriarca de Lisboa procesado

LISBOA, Diciembre 20—Con numerosa concurrencia de sus miembros celebró sesión hoy la Cámara de Diputados. Se encontraban también presentes casi todos los miembros del gabinete.

Antes de la orden del día, el diputado señor Olavo presentó una interpelación al ministro de Justicia, doctor Macieira, respecto de la actitud que asumirá el gobierno ante la circular expedida por el patriarca de Lisboa, monseñor Mendes Bello, relativa á la prohibición á los curas y católicos de ingresar en las asociaciones cultuales.

El ministro replicó que será mantenida en toda forma la supremacía del Estado sobre la Iglesia, y que en ningún caso se tolerarán insinuaciones semejantes á las que acaba de hacer el arzobispo de Lisboa, quien, desde luego, será sometido á un proceso, por sus propagandas subversivas.

Pasando á la orden del día, el diputado doctor Brito Camacho hizo indicación para tratar sobre la importación de aceites extranjeros, con el fin de remediar la carencia del artículo en el país.

Se acordó iniciar mañana la discusión del presupuesto de relaciones exteriores.

AUSTRIA HUNGRIA

## LA RENUNCIA DE VON HOETZENDORFF

### Declaración del gobierno

BUDAPEST, Diciembre 20 — En la sesión celebrada hoy por la Cámara baja del parlamento húngaro, varios diputados interrogaron al gobierno acerca de la renuncia del jefe del estado mayor del ejército, general von Hoetzendorff. Preguntaron sobre todo, si tiene fundamento la opinión predominante de que la renuncia fué provocada por la oposición de dicho jefe á la política amistosa seguida hacia Italia.

El primer ministro, conde Khuen Hedervary, declaró que los rumores que circulan acerca de la posible anulación del tratado de alianza con Italia, eran ajenos á la renuncia del general von Hoetzendorff. Manifestó al mismo tiempo la esperanza de que la alianza subsistiría y continuaría siendo como hasta ahora una garantía de la paz sin que perjudicara las relaciones de Austria-Hungría con las demás potencias.

**Clausura del Reichsrat**

VIENA, Diciembre 20—El Reichsrat clausuró hoy sus sesiones, sin dejar fecha para su reapertura.

PERSIA

## EL CONFLICTO CON RUSIA

### Renuncia del gabinete

TEHERAN, Diciembre 20—El gabinete acaba de presentar su renuncia.

Se formará un ministerio demócrata, el que rechazará definitivamente el ultimátum ruso y mantendrá en su puesto al consejero financiero norteamericano Mr. Shuster.

Mientras tanto, aumenta por momentos la agitación provocada en el país por la intervención rusa. El gobierno recibe continuamente del interior ofrecimientos de apoyo. Tribus de regiones lejanas, hasta ahora insumisas, se ponen á la disposición del gobierno y se declaran dispuestas á combatir á los rusos.

BELGICA

**Fuertes temporales—Muertos y heridos**

BRUSELAS, Diciembre 20—Comunican de Waereghem, que en aquella comarca reinan fuertes temporales de agua y viento. Hoy adquirieron gran intensidad causando grandes daños á los campos.

En aquella localidad, á consecuencia del viento, cayeron varias chimeneas, una de las cuales mató á once personas é hirió gravemente á varias.

NICARAGUA

**Por el padrón del oro**

NUEVA YORK, Diciembre 20 — Comunican de San Juan del Sur que los consejeros financieros del ministerio de Hacienda de Nicaragua, los señores Conant y Harrison, han resuelto implantar el padrón del oro en ese país. En breve se publicarán los detalles del proyecto.

RUSIA

**Próxima visita de diputados ingleses**

SAN PETERSBURGO, Diciembre 20 — Anúnciase para dentro de pocos días la visita de un grupo de miembros de la Cámara de los Comunes á sus colegas de la Duma. Se hacen grandes preparativos para su recepción.

ALEMANIA

**Von Puttkammer en una empresa colonial**

BERLIN, Diciembre 20—El barón von Puttkammer, ex gobernador de la colonia del Mequern, acaba de aceptar un puesto elevado en la administración de la Société Forestière de Shanga, empresa que se dedica á la explotación de las riquezas forestales de Sanghi, región del Congo, comprendida en el territorio cedido á Alemania por el acuerdo franco-alemán.

CHILE

## EL ARREGLO DEL FERROCARRIL TRASANDINO

### Congreso nacional de agricultura

SANTIAGO DE CHILE, Diciembre 20—Las gestiones de arreglo entre la empresa del ferrocarril Trasandino por Juncal y el gobierno, se hallan muy adelantadas.

La compañía emitirá bonos, en segunda hipoteca del ferrocarril, que serán tomados por el Estado, hasta la suma de doscientas mil libras esterlinas.

De dicha suma se destinarán ciento cincuenta mil libras á la compra de equipos y nuevas construcciones.

Las cincuenta mil libras esterlinas restantes, se destinarían al pago de las deudas que la compañía tiene con sus banqueros.

El gobierno se reembolsaría después de veinte años, de todo lo que hubiera pagado por intereses á la compañía con la mitad de las entradas líquidas del ferrocarril, anualmente.

—En la combinación de anoche llegaron varias familias argentinas, que veranearán en Viña del Mar.

—El Banco de Chile adquirió en doce millones de pesos la esquina de las calles Estado y Agustinas.

Toda la manzana pasará á ser propiedad del establecimiento.

—El próximo Marzo se realizará en Concepción, un congreso nacional de agricultura.

—Hecho de sangre que informé ayer se produjo entre los hermanos Eduardo y Bartolomé Zunino.

El primero fué herido de un tiro de revólver, que disparó el segundo.

Aun se ignoran los detalles de este suceso.

**Jefe militar para el Ecuador — Agregados militares**

SANTIAGO DE CHILE, Diciembre 20 — En la sesión del Senado se aprobó el proyecto que concede permiso constitucional al teniente coronel Luis Altamirano para prestar servicios en el ejército del Ecuador conservando sus puestos y prerrogativas en el ejército de Chile.

—Ha sido nombrado agregado naval á la legación de Chile en los Estados Unidos el capitán de navío Edgardo Von Schroeder.

—El comandante de la escuela militar, teniente coronel Alfredo Schoemeyer, será nombrado agregado militar á la legación de Chile en Londres.

—Llegó el señor Anselmo de la Cruz, secretario de la legación de Chile en ésa.

**Viaje del presidente — La policía internacional**

SANTIAGO DE CHILE, Diciembre 20—Circulan rumores de que el presidente Barros Luco pedirá licencia para descansar.

Se ignora si veraneará en Chile ó hará un viaje por Sud América y Europa, entrando en el gobierno los liberales doctrinarios.

El señor Germán Riesco, sería nombrado ministro del interior y ejercería el cargo de vicepresidente.

—El ministro argentino, doctor Anadón, ayer y hoy ha celebrado conferencias con el de Relaciones Exteriores, sobre los asuntos del Chubut y la policía internacional, proyecto de que se ocupa hace tres años.

BOLIVIA

**El proyecto de presupuesto — Juegos florales**

LA PAZ, Diciembre 20 — La comisión legislativa remitió al Ejecutivo las planillas del presupuesto general para 1912, con el siguiente resumen: rentas, 19.900.000 pesos bolivianos; déficit, 120.000.

—Hoy tendrá lugar la solemne recepción del ministro de Colombia.

—Se presentaron 19 composiciones á los juegos florales que tendrán lugar con motivo de la fiesta de caridad que prepara la Sociedad Protectora de la Infancia, para arbitrar fondos destinados á los trabajos del local para asilo de niños pobres.

**Cuestión de límites — Los títulos universitarios argentinos**

TARIJA, Diciembre 20 — Las polémicas de la prensa sobre los límites entre los departamentos de Tarija, Chuquisaca y Santa Cruz, toman carácter violentísimo, especialmente entre los dos primeros.

—Se hace notar por la prensa, al hablar del éxito brillante de las últimas maniobras militares, que fueron realizadas bajo el gobierno civil del doctor Villazón y del doctor Julio Lafaye, ministro de Guerra, lo que no se habría conseguido absolutamente bajo el gobierno de militares.

—El doctor J. Nicolás Reyes, revalidó su título de abogado argentino expedido por la universidad de Buenos Aires, habiéndosele obligado á despachar su título en La Paz, para que el ministerio le conceda el pase, dilatando los trámites con viajes, lo que no sucede en la Argentina, en que cada Facultad, donde es presentado el diploma, resuelve al asunto.

BRASIL

**Viaje de un diplomático—El gobierno de Pernambuco—La población de Río de Janeiro.**

RIO DE JANEIRO, Diciembre 20 —A bordo del "Oronsa" partió para Buenos Aires el señor Carlos Silva, secretario de la legación del Brasil en el Perú.

—Después de las exequias en la iglesia de la Candelaria, fueron conducidos al cementerio los restos del doctor Campista.

Asistieron representantes del presidente y del gobierno.

—Asumen excepcional brillo los festejos que se celebran en Pernambuco, en honor del nuevo gobernador, general Leonidas Barretto.

Este comunicó al presidente Fonseca que se ha recibido del cargo, y le contestó deseándole prosperidad en el gobierno.

—Se retiró el almirante Julio de Noronha.

—En el pasado mes de Noviembre hubo 1.420 defunciones en esta capital, 1.916 nacimientos y 396 matrimonios.

**La fragata "Sarmiento"**

FLORIANOPOLIS, Diciembre 20—Ayer siguió viaje para ésa la fragata argentina "Presidente Sarmiento".

PERU

## ACCIDENTE DE AUTOMOVIL

### El consul argentino herido

LIMA, Diciembre 20 — Anoche, debido á una explosión, se volcó un automóvil delante del palacio de la exposición.

En el vehículo iban el cónsul de la Argentina, señor Jacinto García y su amigo señor Tomás Buddle.

Inmediatamente, el mayor Fereccio, ayudante de la Cámara, y otros, sacaron á los viajeros.

El señor García tiene dislocado el brazo derecho, una herida grave en la sien y el ojo derecho y varias contusiones.

El señor Buddle tiene un leve herida en la cara.

El "chauffeur" salió ileso.

El señor García se manifiesta tranquilo resignado.

El médico que lo asiste me dijo que la herida de la sien ofrece cuidado, pero que todo sigue un curso regular.

## RELACIONES PERUANO-BOLIVIANAS

### La peste bubónica

LIMA Diciembre 20—Hoy, en el restaurant del parque zoológico, el jefe de la comisión boliviana de límites con el Perú, ofreció un té al canciller, doctor Legula Martínez.

Estuvieron presentes el ministro peruano en Bolivia, doctor Federico Elguera, los comisionados de límites de ambos países y otros personajes.

Los discursos fueron muy significativos.

La orquesta tocó los himnos de ambos países.

—Apareció la peste bubónica en Barranca, causando alarma.

Se tomaron enérgicas medidas.

—Será trasladado á Washington el doctor Federico Alfonso Pezet, actual ministro en Panamá.

REPUBLICA ORIENTAL

## NUEVO EMPRESTITO

### BASES ACORDADAS

MONTEVIDEO, Diciembre 20—El Gobierno debidamente autorizado por el cuerpo legislativo, acaba de realizar con el Banco de París y Países Bajos una operación de crédito, cuyos fondos serán destinados á la expropiación de tierras para las colonias de agronomía.

El empréstito es de diez millones de francos, ó sean 1.365.000 pesos, y devengará un interés del 5 por ciento anual.

Se ha pagado por concepto de comisión un 4 por ciento, por una sola vez.

El convenio realizado con el Banco de París y Países Bajos, es el siguiente: El ministro de Hacienda firmará y emitirá en el transcurso del mes corriente letras por diez millones de francos, pagaderas en París por el citado Banco, con vencimiento el 5 de Junio de 1912, y aceptadas por parte del gobierno á tres renovaciones semestrales sucesivas en parte ó por el total de las letras, mediante un aviso que dará el Banco, con treinta días de anticipación, á cada vencimiento.

Las letras serán por cincuenta mil francos cada una, extendidas á la orden del ministro de Hacienda y endosadas por dicho funcionamiento en blanco.

El citado Banco descontará esas letras al interés del 5 por ciento anual, y pondrá el importe á disposición del gobierno de la República en París.

Las letras serán entregadas al representante del Banco en Montevideo, contra aviso telegráfico.

Correrán por cuenta del Banco los gastos de envío de las letras á París y su retorno, una vez inutilizadas.

El Poder Ejecutivo dice que si bien el gobierno podría hacer uso del crédito en descubierto que tiene en el Banco de la República, hay conveniencia en no efectuarlo en estos momentos para que dicha institución atienda con preferencia los grandes pedidos de dinero que se hacen en esta época para mover la producción nacional.

## RUMORES ALARMANTES

MONTEVIDEO, Diciembre 20—Varios diarios insisten en propalar versiones alarmantes sobre una posible alteración del orden público.

Ningún acto concreto puede citarse al respecto.

Sin embargo, la versión se comenta, como un hecho fatal, lo que causa inmenso mal al país.

Si se fuera á juzgar por el malestar dominante, que á todos alcanza en sus consecuencias, sería de creer que estamos abocados á una inminente catástrofe.

Perfectamente bien informados, puedo afirmar que esos graves rumores no tienen, por el momento, al menos, ningún fundamento serio.

Los cambios de tropas de que he venido informando en estos días y que han dado pábulo á las alarmas, obedecen tan sólo á planes militares desde tiempo atrás, dispuestos por el estado mayor del ejército.

**Los militares y las carreras universitarias**

MONTEVIDEO, Diciembre 20—El ministro de Guerra, de acuerdo con el presidente de la República, ha decidido dejar sin efecto la resolución por la cual se permitía la revalida de las materias cursadas en las escuelas para obtener el título de bachiller y poder ingresar directamente á una de las Facultades universitarias.

El ministro de Guerra, contrariamente á las ideas emitidas por quienes tomaron esa resolución prohibitiva, piensa que será de gran beneficio para la nación y para el ejército, contar con cierto número de oficiales que hayan adquirido un título civil.

Piensa que no debe, en ningún caso, limitarse el campo de estudio de los oficiales.

**La industria ganadera — El tiro al blanco en el ejército**

MONTEVIDEO, Diciembre 20 — Varios hacendados han presentado al ministerio de Industrias un proyecto, sobre la contratación de familias suizas, para destinarlas al desarrollo de la industria ganadera.

El proyecto en cuestión ha sido pasado al ministerio de Relaciones Exteriores.

—Falleció el capitán Juan Damaseno Echevarría.

—El presidente de la República está empeñado en que los cuerpos de línea realicen ejercicios de tiro al blanco.

Convino con el ministro de Guerra en que se acuerde un mes de sueldo á todos aquellos soldados que hagan mayor número de blancos en los ejercicios que realice cada unidad.

Se ha d

# CORRESPONSALES ESPECIALES, SUCURSALES Y AGENCIAS

acuso de retener un caballo del ejército en su poder, cosa inexacta, como lo demostrará.

Agrega, que llama la atención de la corrección con que lleva siempre el uniforme, como consta por un público numeroso que se dirigió á LA PRENSA protestando de este atropello, el 2 de Diciembre.

—El procurador señor Liguri se presentó hace días en representación de Juana Canut para pedir el desalojo del, campo de su propiedad, ocupado indebidamente por el jefe de policía señor Alsúa y otros.

El referido jefe hizo detener á Liguri, bajo el pretexto de una acusación, para entorpecer la demanda contra él.

—Personas llegadas de la colonia 16 de Octubre me aseguran que la policía fronteriza ha cometido algunas irregularidades con extranjeros que reclamaron ante sus cónsules.

El comercio es perjudicado con esos procedimientos hasta el punto de que es casi imposible enviar los frutos, ni llevar á cabo la esquila, por falta de hombres, pues los que había se han ido aterrorizados por la forma en que se les trataba.

—El subdirector de la cárcel de Rawson, señor Antonio Speroni, ha sido acusado por Pío Quinto Vargas, de extorsión.

Dice que la hizo firmar un pagaré por seis mil pesos.

Vargas se presentará en queja ante el Ministro de Justicia.

—Llegó en automóvil el señor Lucio Ramos Otero.

—El agresor del señor Sánchez es Emiliano Segovia y no Juan Maidonado, como informé.

**Inspección de tierras fiscales—Falta de brazos**

COLONIA SARMIENTO, Diciembre 20—El inspector señor Sierra ha terminado la inspección de las tierras fiscales y en breve partirá para ésa.

—Los trabajos de esquila se llevan á cabo con mucha dificultad, debido á la escasez de peones.

—La construcción de terraplenes del ferrocarril se resiente por la misma causa, pues varias cuadrillas de peones se han embarcado para ésa.

## PAMPA CENTRAL

**Irregularidades escolares**

PUELCHES, Diciembre 20 — Hace más de dos años que el consejo nacional de educación nombró director interino de la escuela número 13 de ésta, al señor Atanasio Mayor, que después de tres meses de haberse hecho cargo de ella estableció una casa de comercio denominada "La Pampa".

Como los señores José Pérez Llano [illegible] el local para la escuela, estiman injustificable que el consejo nacional de educación tolere que un maestro les haga competencia, pues las personas nombradas son comerciantes, y procederán en consecuencia.

La escuela no es atendida debidamente, y por ese motivo en todo este año no concurrieron á ella más que cinco niños.

El consejo paga un portero para la escuela y á aquél nadie lo conoce.

## MISIONES

**Agencia del Banco Hipotecario — Nuevo vapor**

POSADAS, Diciembre 20—Se halla en ésta el inspector del Banco Hipotecario Nacional, señor Rodríguez, con objeto de instalar una agencia.

—Fué designado agente tasador el señor Arturo Fragueiro, nombramiento que ha de ser bien recibido por la población, en vista de las cualidades del nombado.

—Se botó al agua el vapor "Tembey", construído en el astillero del señor Bartha, de propiedad de la misma casa.

Tiene un desplazamiento de 400 toneladas, una máquina de una fuerza de 300 caballos, comodidades para 62 pasajeros de primera y 20 de segunda, además de salones, cuartos de baño, alumbrado eléctrico, servicio de aguas corrientes y 23 bodegas y estanques.

Es un vapor que hace honor al astillero en que fué construído, y es un exponente del progreso de este territorio.

**Brazos para la cosecha**

CONCEPCION, Diciembre 20—Se ha pasado una petición al ministerio de Obras Públicas, en la que se le pide la construcción de puentes sobre los arroyos Pasiguero, Santa María é Itacuruaré por ser de imperiosa necesidad.

Se abriga la esperanza de que será atendida favorablemente.

—Es considerable el número de inmigrantes llegados del Brasil que van para Entre Ríos y Santa Fe, en busca de trabajo en la cosecha.

También de aquí han salido para dichas provincias, con igual propósito [illegible]

Son atendidos debidamente por la oficina de inmigración é internados en su mayoría son daneses, finlandeses y suecos.

## CHACO AUSTRAL

**Presupuesto municipal—Recibo en la gobernación**

RESISTENCIA, Diciembre 20—Se sancionó el presupuesto municipal de esta capital, Barranqueras y Tirol, para 1912, que asciende á 106 000 pesos.

—Es conducido al hospital Militar de ésa, el doctor Carlos Carrega, enfermo.

—El 24 dará el gobernador un recibo, que ha despertado entusiasmo en las familias.

## RIO NEGRO

# LA POLICIA CHILENA

### Actuación en territorio argentino

**PROCEDIMIENTOS CENSURADOS**

BARILOCHE, Diciembre 20—Según datos recogidos, el gobierno chileno no contiene nada con el argentino sochilenas en el lado de este país.

No obstante esto tengo conocimiento de que el prefecto de policía de Chile, señor Francisco Meló, que llegó hace días, acompañado por su secretario en vista de haberse impedido que tomara declaración á los presos detenidos en, á cuyo se ocupa en tomarlas, juramentadas á los ciudadanos chilenos que por diversas faltas han sido arrestados por la policía local, y á otras personas afectas á los mismos.

El gobierno de Chile debió pedir la autorización debida al argentino para que dichos funcionarios pudieran proceder en la forma que lo hacen.

Se opina que se debe llamar al orden á los funcionarios chilenos citados, á fin de que guarden el respeto debido á las leyes y la soberanía nacional, pues nada difícil sería que el jefe de policía se vea en la necesidad de hacerlo, y nuzas explicables.

Se anuncia que el prefecto chileno piensa continuar la investigación en Bolsón, Nahuel Huapi y Epuyen.

Se sabe también que el juez letrado llegará en estos días para hacerse cargo de los procesos contra los complicados con el bandolerismo y otros delincuentes que se hallan detenidos en la cárcel local.

También llegará en estos días el inspector señor Solo, del Ministerio de Justicia, para investigar el proceder de las autoridades locales, conocer los fundamentos de los delitos cometidos por los procesados é informar ampliamente al gobierno nacional.

—Una inmensa cantidad de conejos ha invadido la colonia y este pueblo.

Ha destrozado huertas, sembrados de avena, trigo y papas.

Los perjuicios que han causado son considerables.

Los campos están invadidos por la langosta saltona que infecta el pasto y perjudica á la ganadería.

—Se reanudaron las clases en las escuelas locales.

**Viaje del juez letrado**

CONESA, Diciembre 20 — Llegó y siguió viaje con destino á Bariloche, el juez letrado del territorio, doctor Francisco Aguilar.

Le acompaña su familia hasta el puerto de San Antonio.

Motivan el viaje de dicho magistrado las reclamaciones de un representante extranjero contra la policía fronteriza.

Aquí fué bien recibido por el vecindario.

También van en su compañía los ingenieros agrónomos Carroé, Bacigalupo, Cisneros y Allende, que inspeccionarán las tierras correspondientes á la tercera zona á rematar en la línea de San Antonio con Nahuel Huapi.

## NEUQUEN

## DESLINDE DE TIERRAS FISCALES

### Reclamación de los ocupantes

CHOS MALAL, Diciembre 20 — El vecindario se muestra intranquilo por las consecuencias que traerá el deslinde de los campos de los doctores Federico Pinedo y Manuel Porcel de Peralta, con el municipio de Chos Malal, operación recientemente practicada por el ingeniero José Larregui, según la cual una parte de la planta urbana y todas las quintas y chacras del valle del río Curileuvú, quedan en terreno de dichas personas.

Los damnificados se dirigieron telegráficamente al ingeniero Guillermo Ancizar, jefe de la oficina de tierras del territorio, para solicitarle su intervención.

En una de las partes del telegrama le dicen:

Invocamos las patrióticas intenciones que animan á usted para solicitar quiera imponerse el sacrificio de trasladarse á ésta, para comprobar sobre el terreno la magnitud de los intereses amenazados, fruto de veinte años de tenaz labor, y para que se sirva comprobar, también, que los doctores Pinedo y Porcel de Peralta no han invertido jamás ni cinco centavos en mejorar sus áridas tierras.

La oficina de tierras del Neuquén les contestó que había elevado la solicitud al Ministerio de Agricultura.

Los damnificados enviarán al ministro una colección de vistas fotográficas, que se están tomando, para comprobar gráficamente sus afirmaciones.

**Sepelio del juez del paz—Reparticiones públicas en acefalía**

TRICAO MALAL, Diciembre 20 — Tuvo lugar el sepelio de los restos del señor Pablo Martínez.

Asistió numerosa concurrencia.

Debido á la enfermedad que lo llevó á la tumba, el señor Martínez dejó varias actas del registro civil, sin terminar.

Todavía no se sabe quién lo reemplazará en el juzgado de paz y en el registro civil.

Entre ayer y hoy concurrieron quince personas al juzgado para proveerse de guías de campaña.

Como el juzgado ha quedado acéfalo, tuvieron que recurrir al de Chos Malal, que dista quince leguas de ésta.

El registro civil también ha quedado acéfalo, lo que ocasiona graves perjuicios al público.

—Fué nombrado encargado de la policía local el subcomisario, señor Emilio Pessina, que hizo ese cargo del puerto.

**Necesidad de trasladar un juzgado—El servicio de correos**

PASO LIMAY, Diciembre 20—Con agrado se vería que fuera trasladado el juzgado de paz que existe en Cura Lauquén á Las Taperas de Las Heras, que se halla en el centro del distrito, lo que vendría á beneficiar á la mayoría de los pueblos que pertenecen á su jurisdicción.

Se espera que las autoridades superiores tendrán en cuenta esta necesidad.

—Todo el vecindario, principalmente el comercio, se queja de que sólo haya tres correos por mes, que son los días 6, 13 y 20, del Neuquén, y para ésa el 15, 22 y 29.

Para contestar la correspondencia hay que esperar nueve días, lo que causa gran perjuicio, principalmente en esta época.

**Los servicios policiales**

CHIMEHUIN, Diciembre 20 — El comisario de policía de Junín de los Andes, señor Felipe Fernández, ha sido exonerado.

Se cree que también lo será el comisario inspector, señor Alejandro Carraza.

Dichas personas no reunen las condiciones necesarias para el cargo.

En cinco meses, el primero y tres el segundo han cometido un sinnúmero de errores.

Actualmente está al frente de la comisaría el señor Lamarque, de quien nada se puede decir, por ser desconocido.

Es de esperar que tanto el gobernador como el jefe de policía del Territorio, nombre un comisario que reuna las condiciones necesarias.

## FORMOSA

**Agencia del Banco Hipotecario**

FORMOSA, Diciembre 20 — Desde hace días se encuentra en ésta el inspector general del Banco Hipotecario Nacional, señor Luis D. Rodríguez, que ha venido con la misión de instalar una agencia de dicho establecimiento en ésta la que empezará á funcionar en los primeros días del año próximo.

Los propietarios del territorio de Formosa contarán en lo sucesivo con la ayuda de crédito hipotecario de tan importante institución, que les reportará y prosperidad al desarrollo de las industrias agropecuarias.

## CORDOBA

# UN CRIMEN BESTIAL

### Salvajismo de los autores

CORDOBA, Diciembre 20 — En el paraje conocido con el nombre de Sierra Chanas, en los alrededores de esta capital ocurrió anoche un crimen repugnante, llamado á llegar por algún tiempo la atención pública por el instinto perverso que han revelado sus autores.

Serían las 8, más ó menos, cuando María Menegino, como de 11 años de edad, volvía tranquilamente de la escuela, situada á quince cuadras de su casa, á orillas del camino, se vió de pronto rodeada por tres personas de á pie que trataban pues, aunque la menor no los conocía, recuerda con espanto las pardas raras fisonomías de los asaltantes, uno de los cuales presenta varios desfiguros y quemaduras en la cara.

Redere la niña que los asaltantes la derribaron violentamente al tratándola.

Quedó sin conocimiento en medio del campo, donde fué encontrada momentos después por su padre, Máximo Julio, que salió en su busca.

El padre de la víctima dió cuenta inmediatamente en la comisaría de lo ocurrido.

Acto continuo concurrió al lugar del hecho el subcomisario señor Peñalosa, quien requirió la presencia del practicante señor Tomás Lucio, el que prestó los primeros auxilios á la menor y pudo comprobar la gravedad de su estado.

Como medida preventiva, para capturar á los autores del salvaje atentado, se despacharon varias comisiones, al mando del subcomisario señor Peñalosa y oficiales, señores Carlos A. Ferrando y Narciso Seara y del subcomisario del lugar señor Horacio Verde.

El único hilo alrededor del cual giran las investigaciones, es el confuso detalle que da la menor María, en medio de su extravío, sobre las ropas de los criminales, así como la filiación del hombre de la cara quemada imajen que la persigue como una terrorífica obsesión.

Varios vecinos parece que conocen detalles sobre los malhechores, por haberlos visto merodear y se cree que entre hoy y mañana serán capturados.

**Ampliación de un edificio escolar — Reparación de caminos — Aspirantes á oficiales de la reserva — Precio de la tierra.**

CORDOBA, Diciembre 20 — Se ha llamado á licitación hasta el 5 de Enero próximo para las obras de ampliación del edificio escolar de la Cumbre, departamento de Punilla.

—Se acordó eximir del pago del servicio de aguas corrientes al edificio que ocupa el distrito de correos y telégrafos.

—El ministro de Obras Públicas pasó una nota á la comisión administradora del fondo de caminos, con la que le acompaña la solicitud del intendente municipal de La Carlota, sobre la reparación de los caminos de ese pueblo á las estaciones ferroviarias de Los Cisnes, Manantiales y Villa María.

También pasó una nota de la expresada comisión, con la que adjunta el expediente sobre la reparación que requiere el camino de la estación General Paz, ferrocarril Central Córdoba á la colonia Coroya.

—Con motivo de los peligros que ofrecen las pronunciadas curvas del camino de esta capital á Arguello, se ordenará en breve que se proceda á rectificar su trazado, para evitarlos.

—El Senado continuó hoy discutiendo el proyecto de presupuesto.

—Los diputados tratarán mañana el proyecto sobre la reforma de la Constitución.

—Se incorporarán hoy al regimiento 4o. de ingenieros varios estudiantes que aspiran á oficiales de la reserva, entre ellos los señores Félix T. Garzón (hijo) y Manuel S. Ordóñez (hijo).

—Por intermedio de los señores Mullano, Alonso y Cía., ha sido vendido el valioso establecimiento denominado The Argentine Land Investiment Limited, ubicado en Tío Pujio en la suma de un millón seiscientos mil pesos.

Fué comprado por los señores doctores Telasco Castellano, Antonio Nores y Horacio Martínez, ingeniero Fernando Romagnoli, ingeniero Luis Betolli, Guillermo Mullane, Rogelio Martínez (hijo), Guillermo Roldán y Carlos Amaya.

El establecimiento consta de hectáreas 6 896.

**Falta de un puente**

COSQUIN, Diciembre 20 — Debido á las continuas lluvias este pueblo se ve privado de leche y de carne.

La última creciente de las aguas del río se llevó el puente provisional que había que pasaran los automóviles.

El gobierno de la provincia había comunicado con dos mil pesos para la mencionada obra.

Es de suma necesidad la construcción del puente proyectado.

**Censo municipal**

ALTA GRACIA, Diciembre 20 — Se terminó de levantar el censo municipal.

Pasan de 4.000 los habitantes de este municipio.

## SAN JUAN

# EL PARTIDO OFICIAL

### Manifiesto sobre el gobernador

SAN JUAN, Diciembre 20 — La fracción del partido Popular, que responde al gobernador Ortega, dió hoy un extenso manifiesto, por el que define su actuación en el momento político actual.

Dice entre otras cosas, que el partido Popular salva su dignidad de ciudad política y no puede responsabilizarse de las consecuencias que surgen de la sanción condenatoria que pesa sobre el gobernante, el único poder y ejecutivo responsable de sus actos por cuanto si en los momentos solemnes desestimó aquél las justas exigencias de la hora, que declaraban la junta del partido, lógico es que sobre la baja el distingo preciso en la distribución de las responsabilidades.

Termina diciendo que la era de los gobiernos electores ha pasado á la historia de nuestras imperfecciones políticas y que el partido Popular confía en el número de sus correligionarios para conseguir el triunfo, y éste ha de alcanzar todo el brillo de las nuevas victorias cívicas, merced á la absoluta prescindencia del ciudadano que preside los altos destinos de esta histórica provincia.

En los círculos se comenta el manifiesto y se dice que la ocasión está próxima en que debe comprobarse la sinceridad de las declaraciones del partido oficialista.

**Fiestas de Navidad — Sociedad de seguros — Creciente del río**

SAN JUAN Diciembre 20 — Las sociedades y los centros sociales se preparan para celebrar la fiesta de Navidad.

Se constituyó el directorio de la Compañía Nacional de Seguros Generales y Crédito de Mendoza, en la siguiente forma:

Gerente, Jerónimo Chescota; consejeros, Diego Yofreng, Guillermo Flores Salinas; agente local, Mario Alonza Medrano.

Esta institución es prestigiada por el Banco de Galicia y Buenos Aires.

Se hacen activas gestiones para que el citado establecimiento instale una sucursal en ésta.

—Las aguas del río siguen creciendo.

Se terminaron los exámenes en la escuela nacional de minas, con brillantes resultados para los alumnos.

**Nuevo servicio de transporte — Críticas de la opinión**

SAN JUAN, Diciembre 20 — La solicitud por la que se pide la concesión por veinte años para establecer una línea de trenes Renard y un servicio de automóviles á Jáchal, de común que ya fué presentada por los comerciantes señores Luis Duarte, Luis Arregui, Pedro Plaza, Federico Carbone y Daniel Aubone.

Esta solicitud ha encontrado resistencia en la opinión, en lo tocante al privilegio.

"Debates" se ocupa del asunto y dice que la idea no puede ser más simpática, pero que la proposición de esos caballeros es de esas que merecen un estudio prolijo para establecer si los beneficios que prometen están de acuerdo con las ventajas que solicitan. En tesis general dice que es enemigo de las concesiones que lleven aparejado una exclusividad, que casi siempre perjudica al público en beneficio de los concesionarios.

Refiriéndose á la exclusividad por veinte años del servicio de automóviles, dice que no es, ni con mucho, de esos que justifican un privilegio por tiempo tan prolongado.

Esos vehículos, dice que están, ya al alcance de todo el mundo y lo estarán más aún, lo que permite suponer, dados los beneficios que puede producir ese negocio que habrá otros también que quieran establecerlos, produciéndose así competencias que vendrían á redundar en provecho del público, que es al único que debe tener en cuenta el gobierno provincial.

**Las próximas elecciones**

SAN JUAN, Diciembre 20 — Los partidos locales trabajan con toda actividad con motivo de las próximas elecciones de legisladores.

El momento político sigue siendo de expectativa.

"San Juan" transcribe el artículo de ese diario, del 16, titulado "Palabra y palabrería".

Dice que LA PRENSA, en conceptuosos artículos, expresa grandes verdades, que son de suma importancia y que con razón critica las elecciones de personas que sólo dan voto y no ilustran.

## CATAMARCA

**La campaña contra el paludismo**

CATAMARCA, Diciembre 20—Esta semana el presidente del consejo de higiene saldrá en gira de inspección de los trabajos antipalúdicos que se llevan á cabo en los departamentos.

Dicho funcionario proyecta la reforma del plan sobre los trabajos que tenderán principalmente á la extinción completa del paludismo en los departamentos de Valle Viejo y Piedra Blanca.

A varios empleados de dicha repartición se les adeudan los haberes de algunos meses.

## SANTIAGO DEL ESTERO

## ELEMENTOS PARA LA ELECCION SANTAFECINA

### Pacto con el oficialismo

SANTIAGO DEL ESTERO, Diciembre 20 -El ex gobernador de Santa Fe y presidente de la coalición, doctor Freire estuvo en ésta y celebró una entrevista con el gobernador doctor Argañarás.

Se dice que hablaron sobre la política santafecina y de los hechos que han motivado las denuncias hechas por diarios locales y metropolitanos de la introducción de gente de esta provincia en Santa Fe, para las elecciones próximas, estableciéndose al respecto un pacto de reciprocidad.

El doctor Freyre se trasladó luego á Añatuya, donde la coalición tiene agentes, como en otros puntos inmediatos á Santa Fe, para la traslación de elementos electorales, entre los que se encuentran el jefe político del departamento santiagueño, 24 de Marzo, señor Moisés Leiva.

—Circula el rumor de que se tramita un pacto entre los elementos del ex gobernador doctor José Santillán y el oficialismo sobre la base de la candidatura del doctor Antenor Alvarez, para la futura gobernación.

También se dice que se hacen gestiones para conseguir un acercamiento entre el partido Democrático y los elementos santillanistas.

—La legislatura sancionó sin modificación alguna el proyecto de los doctores Octavio Fernández y Felipe S. Jiménez, por el que se reglamenta el procedimiento que se seguirá en el caso de turno político.

**Concesión de una línea férrea — El presupuesto municipal**

SANTIAGO DEL ESTERO, Diciembre 20 — Fué pasada á la comisión de obras públicas la solicitud del señor David Beltrán Núñez sobre una concesión para la construcción y explotación de una línea férrea que, partiendo de esta ciudad recorra los departamentos de Robles y Silipica y termine en Loreto.

—El cálculo de recursos de la municipalidad para 1912, alcanza á pesos 251.740 y los gastos á 259 501.

—El señor Avelino S. Vievra, recaudador de rentas de Loreto, dice que no ha hecho objeto de provocación é insultos á ninguna persona.

## MENDOZA

**La legislatura sin "quórum"**

MENDOZA, Diciembre 20 — Por inasistencia de algunos diputados, no se llevó á cabo esta tarde la asamblea legislativa, con objeto de dejar inaugurado el período extraordinario de sesiones, de acuerdo con la convocatoria del Ejecutivo.

Concurrieron nueve senadores, que formaron "quórum" y nueve diputados.

Faltan cuatro para el "quórum".

La legislatura ha sido citada nuevamente á asamblea para el martes próximo.

## SALTA

## LOS PARTICULARES Y LAS ARMAS NACIONALES

### La política y la enseñanza

SALTA, Diciembre 20—Se sabe que varios oficiales guardan en sus respectivos domicilios, máusers del ejército.

Se supone que se trata de los que fueron repartidos y no devueltos, con motivo del conato de revolución de Septiembre, en el que el gobierno local fué favorablemente ayudado por el 2do. de infantería.

Los actuales gobernantes deben tener conocimiento de quienes conservan dicho armamento, según denuncia que hizo el diario "El Tiempo".

—Ha tenido buen efecto el decreto del gobierno nacional sobre la estabilidad y condiciones que debe reunir el profesorado.

Aquí, los directores de la escuela normal del colegio nacional, no tienen título, ni el tiempo necesario.

Existen profesoras en iguales condiciones, y mientras tanto se hacen á un lado á profesores diplomados con largos años de servicio en el magisterio para la entrada á los favorecidos de la política.

**Sanciones legislativas — Población de la provincia — Estado sanitario — Abandono municipal.**

SALTA Diciembre 20 — Se reunió la Cámara de Diputados y declaró de utilidad pública, varias manzanas de terreno destinadas á la ampliación del parque San Martín y el gasto de 2.0 000 pesos para dotar de aguas corrientes á lugares que no las necesita.

—Un ingeniero que ocupa alto puesto provincial es también empresario de obras nacionales y provinciales lo que se considera incompatible.

La población del municipio alcanza á 5 [illegible] habitantes y la total de la provincia á doscientas mil personas.

Durante el año se edificaron 342 casas y hay en construcción 112.

Con la nueva ley de mensuras y el registro de propiedades que se crea en la provincia se reivindicarán cerca de las mil leguas que actualmente están en poder de personas que carecen de títulos legales.

Debido á las últimas lluvias, varias paredes de adobe crudo se agrietaron y ofrecen grave peligro, pues pueden aplastar á los transeuntes.

Ni el intendente municipal, ni el ingeniero, se preocupan de esto, á pesar de la práctica de la prensa.

—El estado sanitario de la provincia es satisfactorio. Sería mejor si se practicaran visitas domiciliarias pues hay casas cuyos fondos se hallan en pésimas condiciones de higiene.

—Se insiste en la necesidad que hay de ubicar la casa de correos y telégrafos en un punto más céntrico de la ciudad.

El local que ocupa es húmedo é incómodo y se halla casi en un extremo del pueblo.

—El afirmado de la plazoleta de la estación del ferrocarril se halla en pésimo estado.

Dicho punto debe ser adoquinado con granito, á fin de que resista el tráfico de correos y coches.

—La mayor parte de los diarios critican la negligencia municipal.

—Un diario publica una carta abierta dirigida al ingeniero Klein, en el que se hacen observaciones sobre los trabajos ejecutados en el canal y las bocas de tormentas.

No se comentan casos serios, sino que se habla de detalles nimios.

## JUJUY

## EL COMERCIO CON BOLIVIA Y EL C. NORTE

### Resolución desacertada

JUJUY, Diciembre 20—Los comerciantes se quejan de una resolución del ferrocarril Central Norte, referente al tráfico con Bolivia.

El Central Norte había venido fomentando el comercio argentino, con una rebaja de un 50 por ciento en los fletes de mercaderías de y para Bolivia, medida previsora que daba inmejorables resultados, pues, batía en forma brillante la competencia con las líneas de Antofagasta; pero de la noche á la mañana deja sin efecto esa liberalidad, sin que se sepa por qué.

Tal resolución inclina toda la actividad comercial del Sur de Bolivia hacia el Pacífico.

El cónsul argentino en Villazon, señor Ricardo Acuña, ha reclamado contra esa medida ante el gobierno nacional y demuestra los perjuicios que causa al país.

## ARMAS ADQUIRIDAS POR EL JEFE DE POLICIA

JUJUY, Diciembre 20—Según "La Provincia", el jefe de policía ha adquirido en ésa, en su reciente viaje, 200 fusiles flamantes, con su correspondiente dotación de cananas y balas y capotes de goma.

—Hoy se han incorporado al 20 de infantería, por tres meses, los estudiantes Aníbal Pesquini, Teodoro Bustamante (hijo), Renó Buitrago, Rodolfo Carrillo, Julio Bertrés, Fenelón Quintana, Ricardo Iriarte, Rafael Carrillo y Emilio Bidondo para obtener el grado de oficiales de la reserva.

—La intendencia municipal ha sacado á licitación para el 10 de Enero próximo, la provisión de carne y leche para el hospital San Roque, durante 1912.

**Haberes de los maestros**

JUJUY, Diciembre 20 — Se pagó los sueldos á los maestros de las escuelas primarias nacionales por el mes de Noviembre.

A los maestros de las provinciales se les abonó hasta Agosto.

## TUCUMAN

## INTERPELACION AL EJECUTIVO

TUCUMAN, Diciembre 20—Se asegura que algunos diputados de la minoría independiente, interpelarán al Poder Ejecutivo, sobre el hecho de que no da cumplimiento á varias leyes de interés público sancionadas hace tiempo.

—Los matarifes reanudaron sus faenas, normalizándose el expendio y el precio de la carne.

—Celebró sesión la Cámara de Diputados, pero no se trató el proyecto de ley de presupuesto.

—Persiste la lluvia en toda la provincia.

**Captura de un criminal— Atentado contra una niña—La circulación de trenes—Las lluvias y la caña.**

CONCEPCION, Diciembre 20—La policía local, á cargo del comisario señor Gabriel Luna, capturó á José Félix Costilla (a) Medio Pollo, acusado de dos homicidios, uno en Villa Quinteros y otro en Alpachiri, y de varios hechos de sangre y otros delitos menores.

Hasta la fecha no había podido ser detenido por la policía.

El comisario tuvo conocimiento de que Costilla estaba en los montes de Los Potrerillos, y despachó una comisión compuesta por el empleado señor Ramón A Fernández y el agente de esta comisaría, Nemesio Navarro, á cargo del comisario de Alpachiri, los que, disfrazados, llegaron á la casa en que se alojaba el acusado, y pidieron pernoctar esa noche.

El empleado señor Fernández simuló que le dolían las muelas y tenía atada la cara.

A la una de la madrugada llegó el procesado.

Al sentir que alguien se quejaba, preguntó al dueño de la casa quién estaba.

Le contestó que dos viajeros que iban á las fiestas de la virgen á Catamarca, y no se preocupó más.

Poco después la policía le tomaba la puerta y le ordenó que se rindiera, armados de revólver.

Costilla se entregó sin resistencia.

Con esta captura importante, se libra á la campaña de una persona peligrosa.

Ultimamente había herido con un estribo á tres personas.

Se aplaude la actitud del comisario señor Luna y demás empleados.

—Han sido declarados en quiebra los comerciantes Caballos, Fernández y Caballos, de Monteros.

Juan Pío Ponce fué detenido y confesó haber cometido el atropello de que fué víctima la sordomudo María Marini, de 8 años de edad, hija de María Marini, con la que vivía maritalmente el criminal.

—Ha aparecido el nuevo semanario "Tucumán", dirigido por el señor Vargas del Campo.

—Las abundantes lluvias caídas en estos días han perjudicado los plantíos de caña de azúcar.

—A pesar de que no se creía que los maquinistas se declararían en huelga todos los trenes han circulado como de costumbre.

**Hospital para palúdicos—Las aguas corrientes — Edificio para una escuela.**

CONCEPCION, Diciembre 20—Llegaron hoy dos médicos nombrados por el gobierno de la Nación, para inspeccionar el hospital de Palúdicos, cedido por la Sociedad de Beneficencia al gobierno nacional.

La noticia sobre la continuación de las obras fué recibida con júbilo por la población.

En esta región se desarrolla mucho el paludismo, como ya se ha demostrado.

Lo sensible es que uno de los médicos nombrado por la ley respectiva, no tiene su asiento en ésta, sino en Monteros y La Madrid.

Esta población, que se halla en el centro del departamento, que cuenta con 32.000 habitantes está llamada á ser el sitio destinado á la concentración de los elementos para luchar contra esa enfermedad.

Es conveniente que se dé principio en seguida á las obras del hospital.

Los médicos se han mostrado satisfechos de la inspección á pesar de que el edificio está en malas condiciones.

—El senador doctor Cámaño presentará un proyecto de ley á la comisión respectiva de la Cámara de que forma parte, para que se dote á esta población de aguas corrientes.

El pueblo espera que tendrá buena acogida el proyecto por las Cámaras.

—Los vecinos de las calles España y Ernesto Padilla, entre las de Corrientes y España, se quejan del mal estado en que se hallan éstas.

—El director de la banda de música poco se preocupa de ella, y es posible que sea suprimido el puesto en los primeros días del año próximo, y disuelta la banda, lo que en la población levantará justas protestas.

—Es necesario que se lleve á cabo la construcción del edificio para la escuela.

Varias solicitudes se han enviado en ese sentido al gobierno, sin resultado alguno.

**Temores de inundación**

CONCEPCION, Diciembre 20—Debido á las lluvias, los caminos se hallan intransitables y las aguas de los ríos muy crecidas.

Se teme un desbordamiento de las aguas, lo que ocasionaría graves perjuicios á este pueblo.

## ENTRE RIOS

## EL NUEVO PARTIDO OFICIAL

PARANA, Diciembre 20 — De un momento á otro aparecerá el manifiesto del llamado nuevo partido oficial.

Tiene ya la firma de los elementos directivos de más significación del viejo régimen.

Se dice que el documento ha sido redactado por el ex gobernador doctor Faustino M. Parera y el ingeniero Méndez Casariego, representantes de las dos fracciones en que se divide el P. A. N. entrerriano, unido ahora por un acuerdo, en defensa común.

Los que pretenden auscultar el porvenir, vaticinan días agitados al actual gobierno, pues consideran que los viejos oligarcas que toman la dirección política, lo arrastrarán á los excesos de la imposición.

**Inspector general de la municipalidad —Trabajos del partido Radical**

PARANA, Diciembre 20—Le fué aceptada la renuncia al inspector general de la municipalidad, señor Miguel S. Alier.

—Los señores Escales é Iturbiru vendieron en el ejido de la ciudad de Nogoyá, 300 hectáreas de tierra, á 190 pesos la hectárea.

—De Villaguay se han recibido comunicaciones informando del buen éxito que tienen en aquel departamento los trabajos que se efectúan para reorganizar el partido Radical.

Según esas comunicaciones, se adhieren importantes elementos al partido.

**El asilo para menores—Peones para la cosecha—Terreno para la escuela normal.**

VICTORIA, Diciembre 20 — Se dió comienzo á la construcción del edificio para el asilo destinado á menores.

—El abogado colombiano, doctor Edmundo Gutiérrez, dió anoche la primera conferencia sobre los ancianos de la aldea de Brunoy.

—El centro Comercial recibió la primera remesa de peones para levantar la cosecha, los que colocó inmediatamente.

El jueves son esperados en el vapor "Ciudad Victoria", cuarenta peones más.

—La Sociedad Rural renovó la junta directiva. Eligió presidente al doctor Sebastián Mundani.

—La comisión pro intereses departamentales designó una comisión especial para que busque un terreno donde se levantará un edificio para la escuela normal.

**Irregularidades ferroviarias**

MACIA, Diciembre 20 — El nuevo horario del ferrocarril causa perjuicios y demoras.

Los sábados y domingos no hay tren ni correspondencia para ese rumbo.

A más, hay días también de la semana en que los pasajeros que vienen del lado de Uruguay y Gualeguay sufren esperas de seis horas en el empalme, para tomar la combinación que debe conducirlos á ésta.

El público no sabe ya á quien reclamar sus necesidades; la empresa no presta atención, y los inspectores nacionales, cuando por casualidad vienen, llegan y se van de incógnito. Así nadie les molesta.

**Las faenas agrícolas**

RAMIREZ, Diciembre 20—Aquí se ofrece 17 pesos por el lino y 8.50 por el trigo, disponible.

Los últimos fardos de hilo para atar trigo, se vendieron á 40 pesos, y las bolsas vacías á 27 centavos.

**Planos militares**

RAMIREZ, Diciembre 20 — De la estación Crespo llegó el mayor Martínez, del estado mayor del ejército, con objeto de levantar un plano del pueblo y las colonias.

## LA RIOJA

**El año judicial—Desperfectos del tajamar**

RIOJA, Diciembre 20 — Terminó hoy el año judicial, sin los resultados que esperaban los litigantes y el público en general, á consecuencia de las repetidas y largas acefalías de algunos puestos de los tribunales.

Para atender durante la feria los asuntos referentes al superior tribunal, ha sido designado el camarista doctor Félix Luna; para las de primera instancia, el doctor Daniel Rausch, y como fiscal de feria, el doctor Welindo Wamba.

—Llovió copiosamente.

El tajamar que resguarda á esta ciudad, sufrió algunos desperfectos.

Urge que esa obra de defensa sea reparada á la mayor brevedad posible.

## CORRIENTES

**El Tiro Federal — Crecientes de arroyos — Próxima "kermesse"**

CORRIENTES, Diciembre 20 — La Cámara de Diputados se ha comenzado á ocupar del presupuesto para el año próximo.

—"La Unión" exhorta á los miembros del Tiro Federal á que salgan del marasmo en que se hallan y aprovechen la época actual del año para ver de atraer á la juventud que se halla en vacaciones, al polígono de tiro de la institución.

El concejo deliberante procedió en la última sesión á sortear los mayores contribuyentes que el año próximo formarán el "jury" de reclamaciones de patentes é impuestos.

—Las últimas lluvias han sido generales en toda la provincia.

Las aguas de los arroyos están sumamente crecidas y muchos pasos no son vadeables y ofrecen dificultades para el tránsito de personas y animales, pues en la campaña hubo que trasladar las haciendas de un punto á otro.

—La sociedad de Bellas Artes proyecta una "kermesse", que deberá efectuarse en la plaza Cabral, la noche del 24 del corriente.

**Denuncia contra un municipal**

SANTA LUCIA, Diciembre 20—Se denunció al presidente de la comisión municipal que un miembro de la misma, que figuraba con el nombre de [illegible] con sus obligados consecuentes

José Estela, era Pedro Mercado, por temor, que fué expresamente para enrolarse en ésa.

En la sesión que celebró la comisión, el presidente hizo conocer la denuncia, sin que aquél presentara la libreta de enrolamiento.

Estela ó Mercado apareció aquí cuando vino la intervención del doctor Pinedo, y formó parte del ejército revolucionario contra el gobierno del doctor Martínez.

Se pasó al partido autonomista y ejerció el curanderismo en el departamento.

Hoy tiene una botica y desempeña las funciones de médico municipal y de policía.

Personas que han vivido en las proximidades del Campo Mayo dicen que fué enfermero de un hospital de ésa.

**Incidentes en la municipalidad**

PASO DE LOS LIBRES, Diciembre 20 — Los municipales de ésta, señores Copello, Greyche y Trayer, pidieron al juez de paz, señor Jiménez, que presidiera la sesión, por negarse el titular señor Justino Ramírez, so pretexto de que no se han incorporado los electos, últimamente, y de que existe sobre el reelecto señor Emilio Pen, inspector de impuestos internos, un informe de que no abona impuestos, si bien es persona grata al gobernador señor Vidal.

El juez de paz consultó al ministro y no asistió á la sesión por no haber recibido contestación.

En vista de esto, los municipales celebraron una sesión presidida por el señor Freiche.

Habló el señor Trayer, que manifestó que la ley orgánica se interpretaba en perjuicio del pueblo y en beneficio personal y que, por lo tanto, pedía la exoneración del cargo.

El pedido del señor Trayer fué aprobado por unanimidad; se le comunicó la resolución y se le exigió la devolución del jornal del peón municipal Cecilio Jurado, al que hizo trabajar en su casa particular.

De esta resolución se dió cuenta por telégrafo al gobierno.

**Nuevo comisario**

EMPEDRADO, Diciembre 20—El señor Alberto Dansey ha sido propuesto para comisario de este departamento.

# ACTUALIDAD

**Instrucciones ministeriales al interventor**

Es materia de acentuados comentarios en los círculos políticos, la versión de que el Ministro del Interior ha enviado instrucciones especiales al interventor en Santa Fe, según las cuales debe proceder en breve á convocar á elecciones á los pueblos de la provincia, cuando el padrón ampliado por la intervención, y que, como se sabe, está acusado de impurezas, de defectos y de excesos que lo inhabilitan para cualquier comicio honrado.

No es sencillo describir la extrañeza que han exteriorizado los círculos políticos al tener conocimiento de la noticia que comentamos, y que vieron aparecer como un ingratísimo epílogo de la j

cias; valorización de la tierra, aumento de la demanda en relación al crecimiento de la población, multiplicidad de los intermediarios, y la especulación que todos y cada uno realizan dentro de sus medios y rama del comercio á que se dedican.

Más de una vez hemos sostenido idéntica teoría, particularizándonos con la cuestión alquileres que, en nuestro concepto, es la base de todo el mecanismo económico privado, pues el comerciante, el industrial, el obrero, el empleado, que pagan precios enormes por locales incómodos y con frecuencia insalubres, se ven en la forzosa necesidad de aumentar el valor de las mercaderías ó de restringir gastos que en circunstancias normales creerían imprescindibles. El fenómeno no es exclusivo de Buenos Aires; sus desagradables consecuencias se sienten con igual ó mayor intensidad en todo el país. En los últimos días hemos hecho público que en la ciudad de Córdoba se hallan en tramitación cinco mil juicios por desalojo.

A este problema de los alquileres, cuya única solución radica en la construcción de viviendas de muchos pisos, que disminuyan por la altura el valor de la tierra, y en multiplicar los medios de comunicación rápida y barata con las zonas excéntricas del municipio, se agrega nuestra condición de pueblo exportador de artículos alimenticios, siendo evidente que los precios del pan y de la carne, por ejemplo, no son ni pueden ser fijados por el consumidor nacional, sino por quienes los solicitan desde el extranjero, de modo tal, que nosotros debemos pagar tanto como ellos, deducidos, naturalmente, el valor del flete y comisiones.

De no ser así, es decir, si los consumidores argentinos se empeñaran en pagar por el pan y la carne los precios que regían en tiempos remotos, se condenarían, simplemente, á no comerlos, porque la demanda externa, inagotable, es superior á la producción, y ésta se encarece además, por la mestización de las haciendas, por el alza de los arrendamientos, consecuencia inmediata de la valorización de los campos, y por los jornales que hoy se pagan, quintuplicados, en relación á los de hace 30 años. Los doscientos y pico de millones oro aglomerados en la Caja de Conversión y en los Bancos, dan prueba acabada de que no no es posible cotizar los novillos á veinte pesos; y así en todo lo demás.

En el debate que da motivo á esta nota, el doctor Vergara Biedma ha evidenciado que el habitante de Buenos Aires sólo paga como impuesto de consumos $ 3.79 al año, mientras que el de París ha llegado á satisfacer cien francos y el de Londres 3 libras y 5 chelines. El dato abona la modicidad de nuestra tarifa impositiva, hecho tanto más notable, si se tiene en cuenta que esta ciudad ocupa por su extensión (18,600 hectáreas) el segundo lugar entre las grandes capitales del mundo, superficie que no está en proporción con el número de habitantes, relativamente pequeño, si se la compara con Londres, París, Nueva York, etc., y obliga á desembolsos mucho mayores para el mantenimiento de los servicios edilicios.

Convenimos en que conocer las causas del mal no equivale á eliminarlo, y que el paciente no ha de darse por satisfecho con el diagnóstico, si á la par no se le dá el remedio capaz de curarlo; esto, desgraciadamente, no está en poder de la prensa ni de las autoridades comunales. Consideramos que, por el momento, es irremediable, á menos de que se encuentre el medio de suprimir los intermediarios llevando los artículos, directamente, del productor al consumidor, y de que los capitalistas se resignen á disminuir voluntariamente sus utilidades, rebajando hasta el límite de lo posible el valor de las locaciones.

Para lo primero se ha hecho un ensayo feliz, aunque limitado, con las ferias francas; ir más allá sería conspirar contra la libertad de comercio, y aun nos parece dudoso que, si se generalizara la franquicia, dejara la especulación de utilizarla en propio beneficio. Lo segundo, no entrará en la categoría de los hechos, mientras los ferrocarriles subterráneos no faciliten el tráfico y la construcción de enormes y numerosas casas de departamentos no haga posible dividir el valor de la tierra, y, por lo tanto el de los alquileres, entre los diez ó más pisos de que aquellas se compongan. Tales construcciones no son realizables en los pequeñísimos lotes actualmente disponibles en el centro de la ciudad, pero la apertura de avenidas puede facilitar la adquisición de grandes superficies.

Dejando esas soluciones al tiempo y á la iniciativa de los capitalistas, nos limitamos á demostrar, secundando la exposición de los concejales arriba nombrados, que el encarecimiento de la vida en la metrópoli, no es imputable, ni en mínima parte, al exceso de impuestos municipales, sobre los consumos.

Creemos haber señalado los verdaderos problemas vitales de la comuna, que no radican en los tributos que pagan los artículos alimenticios, á pesar de la importancia que se les asignó en el debate por algunos concejales. El doctor Castaño, miembro informante de la comisión y el secretario de hacienda, demostraron con guarismos precisos que las rebajas no beneficiarán al pueblo consumidor, y que aprovecharán únicamente á los intermediarios, pues no se traducirán en baja de los precios.

Es necesario eliminar de las deliberaciones las apariencias engañosas y falaces é ir de lleno y derechamente á lo que realmente influye en la vida económica de la comuna.

### Grave informalidad del padrón militar

Uno de los detalles, y no de los menos importantes, del padrón cívico-militar recientemente levantado, consiste en anotar en las planillas y libretas de enrolamiento los nombres de los padres del ciudadano enrolado. Esta anotación, á la vez que sirve, al doble objeto de la inscripción, para salvar las fáciles confusiones á que dan lugar los homónimos en un país como el nuestro, donde existen apellidos repetidos al infinito, debe contribuir á evitar el fraude en los comicios y da toda la solemnidad deseable al documento que, por disposición expresa de la ley, sirve al inscripto para probar en cualquier momento su identidad.

Por razones que no es del caso exponer, se dispuso que los hijos no legítimos estaban exentos de la obligación de declarar el nombre de sus padres, en cuyo caso, los enroladores dejaban en blanco las líneas respectivas. Bien se comprende, dadas las costumbres argentinas, particularmente en los centros de mayor cultura, que los ciudadanos comprendidos en la excepción constituyen una minoría relativamente insignificante. Puede suceder lo contrario en las campañas remotas, allá en las soledades del Chaco ó en las fronteras desvinculadas del resto del país, pero no es admisible en Buenos Aires ni aún en las aldeas donde haya habido de antiguo un sacerdote ó, con posterioridad, una oficina del Registro Civil.

Sin embargo, hemos sabido con la consiguiente sorpresa, que en las planillas del enrolamiento que se están imprimiendo, hay un enorme porcentaje de enrolados que aparecen como hijos de padres desconocidos, es decir, sin la anotación de sus nombres y apellidos, y esto sucede no exclusivamente con quienes se hallan en tales circunstancias, sino con los nacidos de legítimo matrimonio. Ciudadanos comprendidos en el craso error nos lo denuncian y reclaman por nuestro intermedio la reparación á que tienen derecho, pues á importa nada menos que la substitución ó falsificación de su estado civil.

Lo sucedido se explica sin gran esfuerzo: los enroladores, apremiados por el tiempo ó en el deseo de ahorrarse trabajo, habían omitido preguntar los nombres paternos á los ciudadanos que solicitaban inscripción, y éstos, por su parte, ignorantes del detalle ó no dándole importancia, se habrán abstenido de reclamar contra las deficiencias de sus libretas. Sólo se darán cuenta de la omisión cuando, al publicarse los padrones, se vean figurar en ellos con una filiación falsa y negando á los autores de sus días. Es innecesario ponderar las contrariedades que esto producirá á los interesados y los perjuicios de índole moral que originará á las familias.

Es de cuenta de los damnificados hacer subsanar el defecto de inscripción reclamando en las respectivas oficinas militares, pero este trabajo de perfeccionamiento es lento, por lo mismo que debe ser individual, y no será utilizado para la publicación que nos ocupa. Lo que corresponde, por lo tanto, es suprimir en el padrón impreso las casillas correspondientes á los nombres paternos, limitándose á publicar las demás constancias del documento cívico-militar. Esto, será menos perjudicial al ciudadano en sus relaciones sociales, comerciales ó jurídicas, y menos susceptible de ser explotado con fines políticos, que la falsa declaración de estado civil que la libreta le atribuye.

Otras imperfecciones del padrón que hemos hecho públicas, la urgencia de habilitarlo para las próximas elecciones y el hecho de estarse procediendo á su composición tipográfica, exigen que los ministros á quienes corresponde entender en el asunto adopten sin pérdida de horas la salvadora resolución indicada. Ella conviene hasta desde el punto de vista de la mayor rapidez del trabajo pues la supresión de las citadas casillas, con sus millones de nombres, representa inapreciable economía de tiempo, de dinero y de múltiples errores, siempre posibles por muy prácticos que supongamos á los encargados de la corrección.

En tal sentido, interesamos la buena voluntad de los Ministros del Interior y de Guerra, y del mismo Presidente de la Nación.

## APUNTES PARLAMENTARIOS

### EL PRESUPUESTO DE 1912 Y EL MINISTRO DE HACIENDA

### La interpelación de hoy

### LAS AVENIDAS

Puede decirse que la comisión de presupuesto de la Cámara de Diputados ha dado un á su tarea. Sólo falta el estudio de algunos detalles que no darán motivo á ninguna dificultad.

Han sido ya enviados á la imprenta todos los anexos, cuya impresión no estará terminada hasta dentro de varios días.

El Ministro de Hacienda estuvo ayer en la sala de la comisión y conferenció largamente con el presidente de la misma, diputado Llobet. Este último dió á aquel detalles minuciosos acerca del proyecto despachado por la comisión y de las líneas generales de este despacho, como asimismo de la parte financiera del nuevo presupuesto. El ministro se manifestó en términos generales, de acuerdo con el plan seguido por la comisión y con el dictamen que ésta presentará á la Cámara.

De estar á las manifestaciones hechas ayer al presidente de la comisión de presupuesto por el Ministro de Hacienda, es infundada la versión que atribuye á este último disconformidad con el proyecto que ha despachado la comisión. El ministro no hizo ninguna objeción fundamental á este proyecto y declaró, además, que lo aceptaba, en términos generales.

—

Esta tarde debe concurrir al Senado el Ministro de Relaciones Exteriores, con objeto de contestar la interpelación hecha por el senador González, en la sesión del martes. La interpelación se relaciona, como es sabido, con los sucesos revolucionarios del Paraguay.

Es de suponer que, si el ministro concurre, la sesión será secreta.

—

En la sesión pública se tratarán varios créditos suplementarios que están á la orden del día.

Se dará también cuenta del dictamen de las comisiones de negocios constitucionales, hacienda y obras públicas en los proyectos relacionados á la avenida diazonal y central.

En la conferencia que celebraron ayer los miembros de éstas comisiones con el Ministro de Hacienda y con el presidente del Banco Hipotecario, quedó resuelta la dificultad que había para los préstamos hipotecarios. Esta dificultad se refería á la preferencia que se establece en el proyecto de la Cámara de Diputados para hacer dichos préstamos.

De acuerdo con el pedido del presidente del Banco Hipotecario, doctor Zenavilla, quedó eliminado del proyecto todo lo que se relaciona con las preferencias. El directorio del Banco acordará los préstamos según lo estime conveniente.

## EXPORTACION DE PRODUCTOS NACIONALES

### Durante los once primeros meses del corriente año

### CIFRAS COMPARATIVAS

Damos á continuación una lista de los principales productos nacionales, exportados por todas las aduanas y receptorías del país, durante los once primeros meses del año en curso, según las compilaciones que acaba de efectuar la dirección general de estadística de la Nación.

| Productos | Exportado en 11[12 de 1911 — Toneladas | Diferencia entre 1910 y 1911, más (+) ó menos (—) en 1911 |
|---|---|---|
| Carne bovina congelada | 275.796 | + 51.235 |
| Carneros congelados | 77.758 | + 12.212 |
| Cueros de cabra y cabrito | 2.124 | + 204 |
| Id lanares salados | 23 801 | — 5.769 |
| Id vacunos salados | 67 826 | + 11.178 |
| Id id, secos | 29.005 | + 3.138 |
| Id yeguarizos, salados y secos | 2 260 | + 530 |
| Lana | 116 044 | — 100 |
| Tasajo | 11 195 | + 3.042 |
| Manteca | 820 | — 1.783 |
| Sebo | 69.971 | + 16 645 |
| Huevos | 37 355 | + 11 701 |
| Avena | 508 176 | + 184.348 |
| Cebada | 4.857 | + 479 |
| Lino | 397.987 | — 179.041 |
| Maíz | 125 053 | — 2.273 982 |
| Pasto | 40 274 | + 11 582 |
| Trigo | 2.250 826 | + 470 552 |
| Harina | 109.631 | + 8.727 |
| Afrecho | 138.212 | — 17.642 |
| Extracto de quebracho | 68.391 | + 13.310 |
| Rollizos de quebracho | 390.881 | + 104.425 |

Como puede verse en el cuadrito precedente, en los once meses transcurridos de Enero á Noviembre, han aumentado con respecto á igual período del año anterior (1910), las exportaciones de carne bovina congelada, carneros congelados, cueros de cabra y cabrito, cueros vacunos salados, cueros vacunos secos, cueros yeguarizos salados secos, tasajo, sebo, huesos, avena, cebada, pasto, trigo, harina, extracto de quebracho y rollizos de la misma madera.

Han disminuido, en cambio, las exportaciones de cueros lanares sucios, lana, manteca, lino, maíz y afrecho.

# CRISIS MINISTERIAL

## LA RENUNCIA DEL MINISTRO DE AGRICULTURA

## SUS CARTAS AL PRESIDENTE

## ALGUNAS CONSIDERACIONES

## IMPORTANCIA DE LA CARTERA

## DESIGNACIÓN DEL DOCTOR ADOLFO MUGICA

Al constituir su gobierno el Presidente Sáenz Peña contó con acierto la cartera de Agricultura á uno de los pocos hombres aptos para esa función. Es el Ministerio técnico por excelencia, el primero por razón de la trascendencia económica de sus servicios en países como el nuestro. En Estados Unidos, á pesar de sus noventa millones de habitantes y de su avanzada cultura intelectual y administrativa, no pasó de una decena el elenco de los estadistas preparados para regir el gran Departamento de Agricultura; así nos lo decía hace poco un hijo ilustrado de aquel país.

Después del Ministerio inaugural de esa cartera, el doctor Emilio Frers, conocedor de su estructura y que no tuvo tiempo sino para articular el esqueleto del futuro organismo, la obra avanzó poco. Sin amenguar el mérito de ninguno de los Ministros que sucedieron al primero, se puede y se debe decir que todos limitaron su acción á la tarea de la administración ordinaria, á la par de los demás departamentos del P. E. No es la primera vez que anotamos la observación.

A medida que se desenvolvían las industrias agrarias, sentíase más la ausencia de un hombre preparado para presidir su desenvolvimiento, que tuviera un concepto claro de los fines del Ministerio de Agricultura: el doctor Sáenz Peña utilizó los servicios de uno de los pocos disponibles: el doctor Eleodoro Lobos. La opinión se adhirió á la elección.

Un año de labor intensa y extensa ha sido suficiente al doctor Lobos para descubrir ante el país los horizontes económicos de ese departamento del P. E., y, por lo tanto, lo mucho que por medio de ese resorte se puede hacer en la obra sin término del engrandecimiento de la República. No hay problema inherente á la economía nacional y al comercio, que no caiga dentro de su campo jurisdiccional. La serie de proyectos coordinados, fundamentales y de palpitante actualidad todos, producidos por el ex Ministro en tan breve lapso de tiempo, ponen de manifiesto lo que es el Ministerio de Agricultura como resorte de gobierno y agencia de progreso, al propio tiempo que el autor se encontraba en su puesto.

No fué uno de los tantos aprendices que van á los ministerios á hacer sus primeras armas, con los ojos vendados por la ignorancia de sus funciones. Su actuación inmediata acreditó que era un verdadero Ministro de Agricultura antes del nombramiento. Sus iniciativas hondas y de vasta trascendencia, no han sido debidamente apreciadas ni en la Casa Rosada ni en el Congreso, porque no fueron comprendidas, ni en su concepto, ni en sus alcances.

El gran Ministerio de Agricultura empezaba á surgir tal cual debe ser, bajo la acción del doctor Lobos, cuando una disidencia bien fundada por él opuesta al Ministro de Obras Públicas, lo obliga á resignar el cargo. No juzgamos en esta ocasión la falta de auspicio presidencial para las ideas y la obra del doctor Lobos, con motivo de la situación, que él se apresuró á resolver en la única forma que cuadra á los hombres de vida propia; como comentario del acto, dejamos establecido que el doctor Lobos ha demostrado con los fundamentos de su dimisión misma, que fué Ministro de Agricultura á conciencia: se retira del Capitolio con la bandera que á él llevara.

El gobierno actual pierde una colaboración fecunda para el país, que por algún tiempo no ha de ser reemplazada; pero el país recibe la confirmación de la noticia de que dispone de un hombre preparado, bajo todos conceptos idóneo, para servir sus grandes intereses vinculados al Departamento de Agricultura.

Las dos cartas que á continuación insertamos, fijan las causas ó razones de Estado, que motivaron la crisis, su lectura deja la impresión de las acciones públicas de los hombres motivadas por causas públicas, sin intervención de los míseros personalismos.

Con fecha 16 del corriente, el doctor Lobos dirigió al Presidente una comunicación concebida en los siguientes términos:

He manifestado á V. E hace algunos días las razones que fundan mi resolución definitiva de renunciar el Ministerio de Agricultura que he desempeñado desde la inauguración de su gobierno, y habiendo dispuesto de acuerdo con V. E atender estas funciones hasta las últimas sesiones del Honorable Congreso actual he debido agregar en la carta adjunta las que me deciden á anticipar el día renuncia. Unas y otras razones tienden á facilitar la unidad de acción con que el Poder Ejecutivo ha de apresurar la solución de los problemas agrarios y de fomento de la población y de las industrias rurales que le preocupan, y no afectan en manera alguna la firme convicción que llevo del patriotismo y de la ilustración con que V. E ejerce el Poder Ejecutivo de la Nación.

Considero inapreciable el honor de haber colaborado en el gobierno de V. E. y compensado con exceso el modernísimo concurso que haya podido prestar en su tarea administrativa y política, tan vasta, tan digna de la alta previsión de V. E y tanto más reclamada por el país cuanto más activos y complicados sean su desarrollo y sus intereses.

La carta á que alude el doctor Lobos en la anterior, es la siguiente:

Creo de mi deber anticipar la renuncia de la cartera de Agricultura que me permití anunciar á V. E hace días, porque, de otro modo las disidencias con el Ministro de Obras Públicas en que la fundé, se renovarían, según acabo de observarlo al tratarse el presupuesto próximo con menoscabo de la solidaridad del ministerio y del gobierno mismo.

Cuando expuse á V. E esas razones de mi renuncia, reconocí la conveniencia de no perturbar de pronto con el cambio de ministro ciertos servicios públicos y la sanción de leyes de que se ocupaba el Honorable Congreso, como las de prenda y warrants agrícolas, pesca y colonización costanera, petróleo, régimen aduanero del azúcar, edificio del ministerio, fondo de perforaciones, hilo y arpillera, etc., y se convino en aplazarlo por los días más indispensables, pero he podido observar que esta situación provisional no favorece á la suerte de otros asuntos de importancia del mismo ministerio, y que los que acabo de recordar se han aproximado bastante á su solución merced á la buena voluntad de las comisiones parlamentarias que los han despachado ó que les prestan preferente atención.

Entre esos asuntos de importancia y aun de urgencia he comprendido siempre los proyectos de Banco Agrícola, de Cooperativas, de cultivo de algodón, de fraccionamiento y colonización de tierras alrededor de las estaciones de ferrocarriles, de compra y habilitación de tierra mejor situada con el mismo destino de estímulo á los particulares y empresas colonizadoras, de régimen inmobiliario, de propiedad del ganado, y de reformas á la ley agraria de 1903 y á la de fomento de los territorios de 1908, y si no he insistido en mi primer pedido de que fueran incluídos, por lo menos algunos, en las sesiones de prórroga, ha sido: lo porque esperaba que se adelantase más en otros medios de habilitar tierras en los territorios nacionales que he propuesto; 2o. porque contaba con que se reconociera la necesidad de la reforma de la ley 5559 en el sentido de mi carta de 15 de Agosto último; 3o. porque entendía que no se ampliaría en tan breves días esa prórroga legislativa.

Leo en los diarios que esto último no ha ocurrido y que V. E. con mucho acierto sin duda ha reclamado la atención del Honorable Congreso sobre nueve asuntos más, lo que me pondría en el caso de pedir lo mismo en favor de algunos de los aludidos, como, por ejemplo, el de la reforma de la ley 5559 y el que comprende la facultad de adquirir ó habilitar tierras mejor situadas y de entenderse con particulares y empresas colonizadoras en condiciones previsoras. Esto mismo me sería ahora difícil sin suscitar de nuevo las conocidas disidencias con el Ministro de Obras Públicas respecto de la manera de entender y aun de aplicar las leyes de fomento (número 5559) y de irrigación (número 6546) de que he hablado á V. E. toda vez que pienso: 1o. que no debe continuar la venta de tierras en las condiciones de la primera; 2o. que los ferrocarriles del Chaco y Formosa pueden construirse en otra forma más conveniente para las finanzas del Estado y para la población del país; 3o. que la suspensión de los del Sud no perjudica si los recursos insuficientes con que cuenta se destinan á habilitar en seguida tierra mejor situada y 4o. que la ejecución de la segunda ley citada prescinde sin razón, contra lo dispuesto por ella, del Ministerio de Agricultura, según he tenido también ocasión de manifestarlo á V. E. Respecto del error que contiene la ley 5559 y cuya trascendencia me parece haber demostrado á V. E., lejos de facilitarse su rectificación, se ha de agravar en el año próximo con la gestión de que acabo de informarme realizada por el Ministro de Obras Públicas ante la comisión de presupuesto de la Cámara de Diputados, en nombre sin duda del Poder Ejecutivo y sin conocimiento del Ministerio de Agricultura, para imputar más obras por varios millones á dicha ley y por consiguiente para que se venda más tierra en condiciones que considero ruinosas.

En esta situación, señor presidente, creo que mi deber es facilitar cuanto antes á V. E. y á mi sucesor la solución de cuestiones que estimo fundamentales para el país y para su desenvolvimiento económico y social. El Honorable Congreso está aún ocupándose y acaso se reconozca á tiempo que ellas merecen una atención por lo menos tan preferente como la electoral que se discute desde hace un mes, como las que le lleva el nuevo decreto de prórroga, y como la que va á tratar sobre ampliación de la ley número 5559 sin haber sido incluída en la prórroga y que yo tendría que combatir para ser lógico con mi carta del 15 de Agosto y para no aparecer indiferente ante el olvido en que quedan nuestras iniciativas destinadas á normalizar una situación agrícola que descansa demasiado en trabajadores sin arraigo, á extender en el país la capacidad receptiva de una inmigración que debemos fomentar con algo más que el halago del salario de cosechas no siempre seguras, y á impedir que el Estado, sin esa agricultura, organizada y sin una institución superior que llene esta misión en todos los rumbos de la actividad rural, pierda el concurso del capital particular aplicado al fomento de la población y de los nuevos cultivos. Hoy mismo la división de economía rural del Ministerio de Agricultura, dando cuenta de los cultivos que se estimulan al Norte de la República y que progresan considerablemente, acaba de recordar esas y otras anormalidades de nuestra agricultura en un informe sobre el que me permito llamar la atención de V. E., y ayer el señor Ministro de Relaciones Exteriores se ha servido instruirme de notas de la legación argentina de uno de los principales países de emigración en que se pide á "gritos" (textual) que el gobierno ofrezca tierra á los inmigrantes ó á las empresas serias de colonización que se propongan arraigarlos. Esto no sería posible si la venta en remate de la mejor tierra que nos queda, ha de continuar en grandes extensiones, con excepcionales facilidades de pago, y sin obligación, para el capitalista, de poblarla.

V. E. con la mejor voluntad ha atenuado en el último mes uno de estos inconvenientes de la ley, autorizando la fundación de las colonias agrícolas que he propuesto; pero la remoción de los demás supone una reforma legislativa que, dada la nueva gestión del Ministro de Obras Públicas, considero ahora indispensable y en la que, por las razones expuestas, no podría insistir sin tropezar, repito, con las mismas disidencias que han decidido mi renuncia.

Prefiero, pues, alejarme con mis modestas opiniones, y confiar en que otros comprueben el acierto de las suyas. Estos asuntos por otra parte, lejos que, por lo visto pueden ser aún incluídos en la prórroga legislativa, no admiten mayor postergación. ¿Qué sería de la agricultura nacional y del país si el Poder Ejecutivo hubiese obtenido en este año la sanción de las iniciativas en que he intervenido el Ministerio de Agricultura, agregada á la actividad incesante de una administración en que V. E. ha colaborado tan eficazmente? Reconozco que la cuestión del mejor sistema electoral merece la dedicación que se le ha prestado, pero me permito observar que V. E. ha sido y sigue siendo á este respecto, infusto consejo mismo. La cuestión electoral quedó fundamentalmente resuelta por esta presidencia el día en que V. E. asegurará en la conciencia nacional, plena confianza en la sinceridad de su palabra y de su actitud. Lo demás no depende de la lista incompleta ni del voto acumulativo; depende de la educación política que no ha de asegurarse sin la más completa organización económica de la sociedad argentina, y sin esa sinceridad activa de los gobernantes en que el país confía cuando aplaude en V. E., con razón, los hechos que la afirman cada vez más.

Le pido disculpa por estas explicaciones que debía al concepto constitucional de las funciones de Ministro de Agricultura, y á la gentileza de los sentimientos con que V. E. me ha favorecido, y al despedirme, sírvase contar con la invariable reciprocidad de esos sentimientos de su ex ministro y amigo.

—

El Presidente de la República se trasladó ayer especialmente de Martínez á esta capital, para resolver la crisis ministerial planteada por el titular de la cartera de Agricultura, doctor Eleodoro Lobos.

Resuelto el Presidente de la República á aceptar esta renuncia, encargó al Ministro del Interior para ofrecer la cartera vacante al diputado por Entre Ríos, doctor Adolfo Mujica, quien aceptó el ofrecimiento. Momentos después conversaba éste con el primer magistrado, para agradecer la designación de que era objeto.

A las 4 de la tarde apareció por el Ministerio del Interior el decreto, por el cual el Presidente de la República aceptó la renuncia del doctor Lobos del cargo de Ministro de Agricultura, en atención á los motivos en que la funda y que el lector encontrará en esta sección.

Por el referido decreto se dan al funcionario dimitente las gracias por los importantes servicios prestados al país, en el desempeño de su elevado cargo.

Por el mismo decreto se nombra Ministro de Agricultura al doctor Adolfo Mujica, señalando el día 23 del corriente, á las 3.30 de la tarde para que el nombrado preste el juramento de ley.

En las antesalas del Congreso el comentario atribuía ese nombramiento á la influencia del Ministro del Interior.

Hasta esa fecha quedará á cargo del despacho de ese ministerio, el Ministro de Relaciones Exteriores y Culto, doctor Bosch.

—

Ayer, poco antes de las 3 de la tarde el doctor Lobos reunió á los jefes y empleados del Ministerio de Agricultura, para despedirse de ellos. Les dijo que en algunos momentos, la tarea del ministerio le había obligado á exigirles mucho trabajo y les pidió que lo disculparan porque ese exceso de labor era originario de lo mucho que había y hay aún que hacer, en cuanto tiene relación con las tareas de ese departamento. Agradeció la cooperación decidida de los jefes y empleados, haciendo el elogio de los mismos por la competencia y contracción demostradas.

Podemos afirmar que la renuncia del doctor Lobos produjo en los empleados del ministerio, una impresión profunda de desagrado; se le respetaba mucho, pero se le estimaba más.

—

El doctor Mario Sáenz, subsecretario del Ministerio de Agricultura, presentará hoy su renuncia de dicho cargo.

—

En la tarde de ayer desfilaron por la casa del doctor Lobos numerosas personas de figuración, quienes felicitaron al ex ministro por la actitud que había tomado en el conflicto con el Ministro de Obras Públicas.

## MOVIMIENTO POLITICO

### LAS ELECCIONES SANTAFECINAS

#### El padrón electoral y los radicales

Llegaron ayer de Santa Fe, los miembros de la junta de gobierno del partido Radical de esa provincia.

Fueron portadores de una nota que dirigen al comité nacional del partido en la que detallan las múltiples circunstancias del padrón formado por la intervención sobre la base del de enrolamiento de 1902, que hacen imposible que con él se lleven á cabo comicios legales.

En el documento se hace un estudio de las medidas de la intervención que han desnaturalizado en absoluto los propósitos levantados que inspiraron la adopción de tales registros, al extremo de convertirlos en un instrumento vicioso, que no ofrece las garantías que se buscaban, que ha prometido el Presidente, y que esperan alcanzar los partidos populares.

Reunidos por la tarde los representantes santafesinos con la dirección del partido Radical ampliaron verbalmente los fundamentos en virtud de los cuales sostienen la necesidad de que, consecuentes con el propósito de que las elecciones se efectúen sobre un padrón de verdad, se adopte para las de Santa Fe el de enrolamiento de 1911 que se halla exento de las máculas del preparado por la intervención.

En el día de hoy, probablemente, el comité nacional hará llegar al Presidente de la República los antecedentes contenidos en la exposición de la junta de gobierno de Santa Fe.

El doctor Sáenz Peña tendrá así para resolver el caso, la demanda en favor de la adopción del padrón de 1911 que le han interpuesto los partidos Radical, Constitucional, Liga del Sur y Socialista, pues únicamente la Coalición sostiene el formado por la intervención.

#### Candidatura del doctor Viale

La proclamación de la candidatura para diputado nacional del doctor César Viale que debía verificarse el 29 del corriente, en el Teatro Nacional, se verificará el miércoles 27.

Hará la presentación del candidato el diputado nacional doctor Manuel Carlés, siguiéndole en el uso de la palabra los doctores Amadeo Gras, Horacio P. Areco, Juan Carlos Garay, Clodomiro Cordero y señores César Ramella, Gabriel Gori y Arturo Aguirre.

#### Asuntos santafesinos

El presidente de la Liga del Sur, doctor Lisandro de la Torre, en una visita que hizo ayer al Presidente de la República, sostuvo la necesidad de que el Poder Ejecutivo resuelva á la brevedad posible lo relativo á las fechas de las elecciones de Santa Fe y al padrón, sobre el cual deberán realizarse, pues los partidos no saben á qué atenerse y necesitan salir de esta incertidumbre.

El doctor Sáenz Peña le manifestó que el punto quedará resuelto en estos días.

En la casa de gobierno se descuenta como un hecho que las elecciones se realizarán á fines del mes próximo y con el padrón hecho por la intervención.

Según noticias llegadas á esta capital, parece que los ministros de la intervención en Santa Fe, han dejado entender que se procederá en la forma mencionada.

#### El padrón electoral

El Ministro del Interior manifestó ayer que el asunto relativo á la confección del padrón electoral no ofrecerá mayores dificultades.

Cree que dentro de los plazos establecidos se podrá hacer la clasificación de los inscriptos por series y domicilios, para lo cual se tomará el personal extraordinario que sea necesario.

En el caso de que el tiempo no alcanzara, se podrá postergar las elecciones próximas de diputados nacionales para el domingo siguiente.

El Ministro de Hacienda se siente alarmado de lo que costará la ley electoral. Por lo pronto, la impresión del padrón exigirá alrededor de un millón de pesos.

## LAS PROCEDENCIAS DE ITALIA Y TRIESTE

### Levantamiento de las cuarentenas

De acuerdo con lo anunciado, el Presidente de la República suscribió ayer el decreto relativo á las medidas sanitarias para las procedencias de Italia y Trieste.

Por el decreto se declaran levantadas desde el 13 de Diciembre pasado, respecto de las procedencias de Italia y de Trieste, las medidas profilácticas que el Departamento Nacional de Higiene fué autorizado á imponer por decretos de 4 de Julio y 25 de Agosto del corriente año.

El Ministerio de Relaciones Exteriores trasmitió ayer el texto del decreto á las legaciones argentinas en Italia y Austria, para que lo comuniquen á las respectivas gobiernos.

# LUIS LUZZATTI

## NUEVO CORRESPONSAL DE "LA PRENSA"

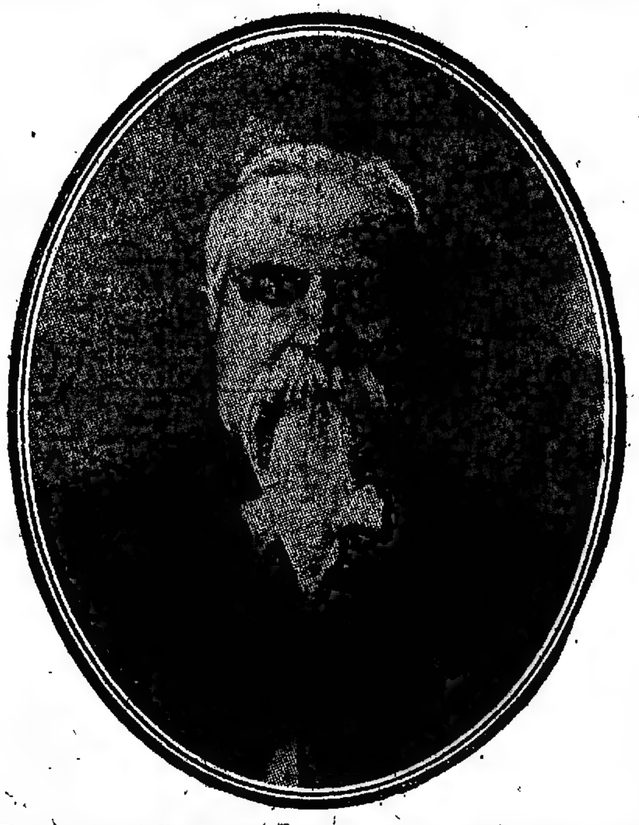

El eminente estadista italiano, ex presidente del consejo de ministros, entra á formar parte del cuerpo de corresponsales extranjeros de LA PRENSA.

No necesitamos encarecer la adquisición de tan valioso elemento, honor de la moderna Italia, por cuya consolidación unitaria, así como por su progreso científico, económico y social tanto ha trabajado Luzzatti. Su reputación de estadista y pensador es universal. Ella ha tenido la más alta sanción en Francia, donde la Academia de Ciencias Morales y Políticas le ha elegido miembro asociado extranjero, llenando la vacante dejada por el fallecimiento de Gladstone.

Con la incorporación de Luzzati al número de corresponsales extranjeros ha querido LA PRENSA ofrecer á la colectividad italiana, lo mismo que al mundo intelectual y político argentino, el reposado y alto pensamiento del ilustre político. Nadie como él sabrá exponer los problemas que afectan á la intensa y compleja vida italiana, cada día más pujante y progresiva.

Versado en todas las ciencias, el señor Luzzatti se ha especializado en economía política y finanzas. Esta circunstancia nos permite asegurar que su prestigiosa colaboración será útil á los intereses ítalo-argentinos.

Ha de serlo igualmente en el orden moral. Amigo sincero de nuestro país, la palabra del señor Luzzatti ha de servir para estrechar los vínculos entre italianos y argentinos, vínculos que, por tener raigambre profunda en el seno de la familia, tienen en la vida social solidez definitiva. No hay quien rompa la concordia que tiene su asiento en el hogar común.

Bien se nota este sano y alto propósito en el espíritu del eminente polígrafo y político italiano. Su primera correspondencia versa sobre el malhadado entredicho ítalo-argentino, felizmente en vías de breve y satisfactoria solución.

Los altos sentimientos de confraternidad que animan al eminente hombre público y el elevado concepto que de ella tiene, así como el nivel de su personalidad europea, nos prescriben el deber, que sin violencia cumplimos, de dar á la exposición de sus ideas la hospitalidad á que tienen justo título, amplia y sin restricciones, en cuya virtud omitimos toda observación que pudieran sugerirnos, no en el fondo, sino en algunos giros del lenguaje. El esclarecido estadista inaugura su colaboración valiosa con votos de armonía ítalo-argentina, que aplaudimos y compartimos, que llegan á estas playas en hora oportuna.

Luiggi Luzzatti es recibido en nuestro hogar periodístico con los brazos abiertos: nos es grato contarlo entre los nuestros.

Luis Luzzatti nació en Venecia en el año 1841. Obtuvo las borlas de abogado en Padua, y desde los primeros momentos se hizo apóstol de la cooperación, del crédito popular en Italia, según las doctrinas y los ejemplos de Schultze-Delitzch. Más tarde se hizo escritor de asuntos económicos y sociales. Su vida laboriosísima fué continuamente inspirada por un ideal político, filosófico y social de bondad, de progreso humano y de tolerancia.

En 1869, no teniendo aún 30 años de edad, explicaba ya una cátedra de instituto técnico y exponía ideas modernas de carácter social. Fué elegido por Marco Minghetti secretario de Estado, en el ministerio de Agricultura y Comercio. Un año más tarde, el colegio de Oderzo le elegía diputado, pero su elección fué por dos veces anulada, por no tener la edad reglamentaria.

Cuando tuvo los 30 años fué reelecto por Oderzo; y desde entonces, no dejó la banca, representando Oderzo, después Treviso, después Abano Bagni; y, en 1909, á raíz de una doble elección, volvió á sus antiguos y fieles amigos de Oderzo.

En su larga carrera política, ocupó los destinos más elevados y formó parte de las más importantes comisiones. Su elocuencia espontánea y llena de contenido doctrinal, trató todos los grandes apuntes políticos, pero su competencia especial se impuso siempre á la Cámara en las cuestiones de finanzas del tesoro de aduanas y bancarias.

Políticamente, perteneció á la vieja derecha; que después de la muerte de Minghetti, fué dirigida por el marqués de Rudinì, al que permaneció siempre fiel y con quien fué ministro del Tesoro desde el 10. de Febrero de 1891 hasta el 15 de Mayo de 1892; después, desde el 14 de Junio de 1896 hasta el 26 de Junio de 1898.

Volvió al Tesoro con Giolitti en 1903, quedando en los primeros cien días de Sonnino, en 1906.

Por último, fué jefe de gobierno en 1910, abandonando el poder debido á una inesperada lucha parlamentaria que le dejó un tanto desencantado.

A él, debe Italia, entre otras cosas, el impulso del movimiento cooperativo (Luzzatti fué uno de los fundadores del Banco Popular de Milán); los acuerdos comerciales que llevaron á Italia á la renovada amistad con Francia; el saneamiento del Banco de Nápoles y la conversión de la deuda.

Luis Luzzatti ha sido también consejero de Estado, profesor de derecho constitucional en la universidad de Roma, colaborador de revistas y diarios y autor de importantes publicaciones, como "Cavour", "Ensayos de historia de las persecuciones religiosas", "La libertad de ciencia y conciencia", obra maestra de la que acaba de publicarse una edición francesa.

Dos años ha, inauguró en Padua el congreso de los hombres de ciencia, con un magnífico discurso: "Los progresos de la ciencia y la decadencia de la escuela de Italia", en que se encuentra un cuadro completo del movimiento científico de la Italia contemporánea.

# LA REVOLUCION EN EL PARAGUAY

## GESTIONES DE PAZ

### Tropelías contra los extranjeros

#### ARGENTINOS OBLIGADOS AL SERVICIO MILITAR

(De nuestros corresponsales por telégrafo)

#### ARGENTINOS PERSEGUIDOS

**Puerto Max**, Diciembre 20—Trasmitido por telégrafo, desde Formosa—Volvió del Norte el vapor de guerra "Presidente Báez", con fuerzas del gobierno y dos chatas á remolque, llenas de peones arreados de los obrajes y de las fábricas de Puerto Casado, Sastre y Saladero Risso.

El vapor arrendado por el señor Nogues con bandera argentina y lleno de soldados, llegó hasta una distancia de un kilómetro de Puerto Max, donde hicieron un desembarco, rodeando el establecimiento.

Allí, después de aplicar soberanas palizas á los peones paraguayos y argentinos, procuraron llevarlos á todos.

El corresponsal de LA PRENSA se impuso al jefe de las tierras y pudo conseguir á duras penas, que dej

como ciudadanos como ciudadanos argentinos naturalizados, atribuyéndoles [illegible] suficiente título, los despachos del último grado militar que les haya sido conferido.

Los jueces federales de sección entregarán la carta de ciudadanía á las personas que llenaban el anterior inciso, sin más requisito que la exhibición de la libreta de enrolamiento.

Quedan exceptuados de lo dispuesto anteriormente, los militares extranjeros que ejerzan funciones transitorias en el ejército ó armada nacional, con permiso del gobierno de su país de origen.

## EL CASO DEL LICEO DE SEÑORITAS

### Devolución de un informe

Con motivo de los hechos, de que en su oportunidad dimos noticia, acaecidos en el Liceo de Señoritas de esta capital, la inspección general de enseñanza secundaria comisionó al inspector doctor de Madrid, para que investigara lo ocurrido é instruyera el sumario correspondiente.

Terminada la misión de dicho inspector, éste remitió á la superioridad las constancias de lo actuado y produjo el informe pertinente, cuyas conclusiones no se dieron á la publicidad por razones que también creyó conveniente reservar el Ministerio de Instrucción Pública.

La previsora reserva tiene su explicación, si bien no por ello se justifica, en los hechos que vamos á enunciar y que hemos conocido ejercitando los recursos de que disponemos para servir á los intereses generales.

Hállanse comprometidos en este caso los de la instrucción de la mujer, que, en esta capital, solamente en aquel establecimiento puede obtener diplomas que la habiliten para abordar estudios universitarios para mejorar su condición y abrir amplios horizontes á su vida.

Este mismo ministerio en casos análogos anteriores, desplegó una energía y una actividad en explicación de las cuales se hizo valer la necesidad de asegurar la mayor disciplina y armonía en los establecimientos de instrucción secundaria, como en todos los de enseñanza oficial, desde que el ejemplo de los docentes entra en mucho como factor de cultura.

Y bien: el precitado informe del inspector de Madrid planteaba, según nuestras averiguaciones, la verdadera situación por que atraviesa el Liceo de Señoritas como consecuencia de los hechos que hicimos públicos oportunamente: y concluía indicando el procedimiento á seguir respecto á la vicerrectora.

Desde luego, el inspector sumariante se hallaba, después de la indagación realizada, habilitado para dictaminar justicieramente.

Sin embargo, y á pesar de no haber merecido censura expresa su actitud, la superioridad le ha devuelto el informe con que remitió aquellas actuaciones, para que lo modifique en un determinado sentido.

Confirma este hecho lo que LA PRENSA, dijo antes de ahora, acerca del propósito ministerial, en transparencia, de no remediar la situación creada por causas lamentables y afligentes; pero no por eso menos dañosas á la marcha regular de aquel centro de cultura.

A pesar de todo, lógico en su ilogismo, el Ministerio de Instrucción Pública no ha podido prescindir de la necesidad de nombrar, últimamente, para el Liceo de Señoritas una vicerrectora, interina y con facultades circunscriptas á las atenciones improrrogables de fin de curso.

No caben, en la emergencia, ambigüedades.

Por sobre todos los demás asuntos de gobierno, los relativos á la instrucción ó que puedan afectarla aunque sea por reflejo, deben ser resueltos no con criterio sentimental, sino con criterio de justicia.

## NOTICIAS VARIAS

### Lancha presidencial

Ampliando nuestra información de ayer, debemos manifestar que la embarcación que ha adquirido el gobierno nacional, para uso del primer magistrado en el Tigre, es la lancha "Adhara" de 21 metros de longitud, con un motor á explosión de 100 caballos de poder.

Es sensible que desde hace varios meses el Poder Ejecutivo no haya tenido dinero para proveer camas á la compañía de disciplina, que se ve obligada á dormir en carpas en Martín García, habiéndolo encontrado para adquirir una lancha de recreo para el Presidente, á pesar de la enorme cantidad de ellas que tiene la marina de guerra á su servicio, en los buques.

### El franqueo de encomiendas internas

Ha sido recientemente resuelta la creación de una nueva fórmula para el franqueo de encomiendas internas, según la cual, desde sus domicilios y sin los inconvenientes que el sistema actual ofrece, los remitentes de esa clase de envíos, podrán hacer sus expediciones, siempre que para ello sean llenadas las indicaciones que señala dicha fórmula, llamada "boletín de expedición".

Este, en cuanto á su valor, será emitido en relación con la tarifa existente para las encomiendas hasta de 2, 3 y 5 kilogramos.

### Recepciones de diplomáticos

En razón de que con motivo del verano la mayoría de los diplomáticos se ausentan de la capital, el Ministerio de Relaciones Exteriores ha resuelto suspender las recepciones hasta el invierno próximo.

Como se sabe, estas recepciones se realizan semanalmente los miércoles por la mañana en el Ministerio de Relaciones Exteriores.

—Ayer estuvo en el citado puerto, por breves horas, el crucero inglés de primera clase "Hermes".

### El Presidente de la República

El primer mandatario salió anoche con los ministros de Hacienda, Obras Públicas, Relaciones Exteriores y Justicia, hacia la estancia que poseía al doctor Lisandro de la Torre.

A primera hora hizo enviar un telegrama al coronel Luro, para que la representara en la inauguración del monumento de Sarmiento.

El presidente regresó ayer á Martínez.

### Demostración á un funcionario

El 28 del corriente á las 9 p. m. se realizará en el [illegible] los empleados del [illegible] doctor Claro C. Dassen, [illegible] general de niveles y vocal [illegible] de desagravio.

El acto se [illegible] Asociación, Nº [illegible] Tucumán 531 y [illegible] demostración el señor Dassen, en nombre de sus colaboradores [illegible] entregará al doctor Dassen un [illegible] gamino y un artístico recuerdo de oro. Hablará también el doctor [illegible] los Ms. Morales.

### Indulto de un preso

El Presidente de la Nación firmó ayer un decreto, por el cual se indulta del tiempo que le falta para cumplir su condena á [illegible] de prisión al de nombre Juan José López.

Se ha tenido en cuenta, al indultar á este preso, la circunstancia de que lo alcanza y los [illegible] pedían [illegible] su madre para el mantenimiento de [illegible] dole para el término de [illegible] más que un mes, [illegible] siendo muy buenos los informes que ha suministrado la penitenciaría respecto á la conducta observada durante su reclusión, que comenzó el 4 de Mayo de 1909.

### El ministro de Austria-Hungría

**Hoy debe llegar á esta capital á bordo del vapor "Sofía Hohenberg", el nuevo ministro plenipotenciario de Austria-Hungría, acreditado ante nuestro gobierno, barón Otto Hoening O'Carroll.**

**Irá á saludarlo á bordo, en representación del Ministro de Relaciones Exteriores, el introductor de ministros.**

### Exposición de un trabajo artístico

El joven escultor italiano señor Julio Staarce, expone en el salón Witcomb, de la calle Florida, un busto del doctor Matías Calandrelli. Este trabajo, llevado á cabo con una técnica especial, tiene mucho mérito artístico.

## LA CUESTION DE LOS MAQUINISTAS

### Estado de las gestiones

Las empresas continúan á la expectativa de lo que resuelva el gobierno nacional, y esperan tranquilamente, con ideas optimistas, el fin del conflicto planteado por los maquinistas y fogoneros. Los servicios continúan normalmente, y en los centros principales de las líneas donde los maquinistas concurren diariamente, no se nota nada que altere el trabajo diario.

El asunto parece estar en manos del director general de ferrocarriles, ingeniero Nogués, el cual trata directamente en nombre del gobierno nacional, con los obreros, todo lo que respecta al pliego de condiciones presentado.

Ayer por la tarde estuvieron en la dirección general de ferrocarriles los representantes de La Fraternidad, que hace dos días conferenciaron con el ingeniero Nogués. Interrogados sobre el motivo de esta visita guardaron reserva, limitándose á decir que las negociaciones continuaban, y que era algo prematura hacer declaraciones al respecto. Probablemente se volverán á reunir hoy con el director de ferrocarriles.

También se reunirán los representantes de las empresas, á fin de cambiar ideas sobre la marcha del conflicto.

—

Para ayer estaban anunciadas las entrevistas de los delegados de La Fraternidad, con el Ministro del Interior y con el director de ferrocarriles. Con objeto de acordar los asuntos á considerarse con dichos funcionarios, la comisión directiva de La Fraternidad, estuvo reunida ayer, en la secretaría de la misma, durante las primeras horas de la mañana y casi toda la tarde.

Los asuntos tratados son los que en el pliego de condiciones se refieren á los horarios y descansos, los cuales deben ser, á juicio de los maquinistas arreglados previamente, para que á base de ellos se plantee la solución del conflicto, en las demás partes de la proposición dirigida por los maquinistas á las empresas, y que oportunamente hicimos conocer á nuestros lectores.

Hoy, á las 10 de la mañana, volverán á conferenciar con el Ministro del Interior, los delegados de La Fraternidad, para tratar de que quede completamente terminado el arreglo en los puntos mencionados.

## EL DIA SOCIAL

**VERANO** — El calendario nos dice que hoy comienza el verano. No sabemos si la realidad atmosférica estará concorde con el calendario. Quizá las cataratas del cielo sigan abiertas, á pesar de que la división abstracta del tiempo nos advierta que hemos entrado en la nueva estación. Los agricultores desean sol y sequedad. He ahí la obligación de un verano juicioso y lógico. De lo contrario habrá que aplicarle el popular calificativo de "loco de verano".

**EL BANQUETE DE ESTA NOCHE**— A una hermosa reunión social dará lugar el banquete que se realizará esta noche á bordo del vapor "Cap Finisterre", ofrecido por la casa Delfino, en honor del Presidente de la Nación, ministros nacionales, representantes del cuerpo diplomático, miembros de las cámaras y del poder judicial, de la banca, alto comercio y conocidas personas de nuestros círculos.

Asistirán al banquete cerca de trescientas personas, cuyos nombres damos en nuestro número del martes.

**CAJA DOTAL** — Un brillantísimo éxito alcanzó la fiesta realizada anoche á bordo del "Cap Finisterre", organizada por una comisión de damas á beneficio de la Caja Dotal.

Después de las 9, empezaban á llegar las familias, las cuales se diseminaban por las diversas salas del vapor que llamaban la atención por su lujo y el buen gusto de su construcción.

La orquesta á cargo del maestro Furlotti y la del vapor ejecutaron á cortos intervalos selectas piezas de baile que fueron aprovechadas por varias parejas.

A las 11 de la noche, la concurrencia pasó al comedor, donde se sirvió helados y refrescos.

Las cubiertas del vapor se hallaban adornadas con plantas, guías de flores y hojas y banderas de diversos países.

La banda del 4 de infantería, situada en tierra ejecutó también selectas piezas.

En medio de la mayor animación, la reunión se prolongó hasta después de media noche.

Estaban en la fiesta las señoras Clara Cobo de Anchorena, Ana F. de la Ortiz Basualdo, Ernestina Llavallol de Acosta, Mercedes Lezica de Christophersen, Teodelina Lezica de Pribluda, María Augusta Errazu de Lezica, Alvear Silvia Mauiño de Jorge, María Cárcova de Ferrari, Isabel Acosta de Zwanck, Saturnina Rigal de Bustos Morón, Angelina Rosa Ocampo de Ella, Genoveva Lastra de Leloir, Matilde B. de Buschiazzo, Emilia Wasemi de Herrán, Adela Obligado de Gómez, María Gómez de Bunge, Dolores Barrera de Haz, Fanny Secher de Noel, Isabel Requena de Casey, María Dolores Giribone de Paz, Guillermina Jiménez de Pérez Mendoza, Flora Villate de Anchorena, Celia González de Cazada, María Teresa del Campo de Gondra, Adela Woodgate de Mills, Cora Pasman de Christophersen, Irma Taylor de Díaz, Fanny Carman de Castro, Elena Cárcova de Calvo, Nélida Paz de Potter, Sara Jiménez Carmen Adela Sánchez Elía Josefina Moreno, Mariana Vila, Cora Lezica y Dora Secher, María Esther Cavé, María Luisa Woodrop, María Elena Verdaguer, María Luisa Lynch Mendeville, Cristina Bustos Morón, Reinalda Acosta, Margarita y Mercedes Quirno, Mercedes Christophersen, María Eugenia Mercedes Pérez Molina, María Luisa González Peña, María de Rosa, María Teresa Bendrix, María Elena Zwanck, Hebe Pirovano, Isabel Adela María Leonor y Horacio Díaz, Silvia Estrella Carina Cavanna, Cecilia del María de la Vega, Fernández Zoraida Cantón, Blanca Isabel Lastra, Aurelia Ferrari Lavalle, Fanny Díaz Cantón, Luisa Grimond, Sara Cabaza.

**ASILO NAVAL** — Esta noche se realizará en el teatro Nacional Norte, la función á beneficio del Asilo Naval.

Se representarán las comedias "Baile de carnaval" y "Perversa".

El actor Battaglia recitará en un intervalo un monólogo.

**CLUB DE MADRES** — Muy lucida resultó la velada realizada anoche en el teatro Ateneo, á beneficio del Club de Madres.

La sala se vió ocupada por numerosas familias.

Amenizó la función la banda de policía, que ejecutó selectas piezas en el "hall" del teatro.

**POR EL HOSPITAL ITALIANO** — Anoche se llevó á efecto en el Pabellón de las Rosas el "dinner-concert", organizado por la Sociedad Le Donne Italiane, á beneficio del hospital Italiano.

# ESGRIMA

## EN EL CLUB DEL PROGRESO

### LA FIESTA DE AYER

Una hermosa fiesta se llevó á cabo ayer en la sala de armas del Club del Progreso, con motivo de una demostración ofrecida á nuestro compañero de tareas doctor Eduardo Castro, quien, con tal motivo, festejaba, en unión de numerosos amigos, las bodas de plata de crítico en el noble arte de la esgrima.

El doctor Eduardo Castro, que desde hace 25 años está empeñado en el progreso y difusión de la esquina, ha conseguido, con su crítica noble y convincente, alentar tanto á profesores como aficionados, á perseverar en la práctica de un deporte conceptuado como uno de los más saludables.

Al doctor Eduardo Castro en todas las salas de esgrima se le respeta y se le aprecia; sus consejos son atendidos y sus muchas veces severas críticas, aceptadas, porque se reconoce que ellas encierran las observaciones de un veterano que no lleva otra misión que hacer resaltar las bondades ó deficiencias del esgrimista que se esfuerza en conquistar un predominio en el deporte.

Ayer, festejando un acontecimiento por demás grato para el profesor teórico, se le hizo ver las generales simpatías de que goza en todas las salas de esgrima. Todos los clubs se apresuraron á mandar delegaciones para demostrar al doctor Castro la satisfacción de la adhesión y se le obsequió con una fiesta que alcanzó los contornos de un acontecimiento dentro de la esgrima.

Á las 5 de la tarde, la sala de armas del Club del Progreso estaba ocupada en casi su totalidad, por aficionados y delegaciones de los clubs deportivos de esta capital y provincias.

Poco después se constituyó el jurado, que presidía el general José Ignacio Garmendia, por: el general Ramón Ruiz, jefe del estado mayor; el doctor Carlos Delcasse, Mariano Escalada y el doctor Enrique Figueroa.

Dió principio la academia con un asalto á florete entre el señor Elías Bonnemaison y Scarnati Gallo.

Tanto el señor Bonnemaison como el señor Gallo consiguieron lucirse por la brillantez del juego desplegado.

Uno y otro dejaron ver excelentes golpes y paradas que mantuvieron en constante animación á los espectadores que al final los premiaron con prolongados aplausos.

En seguida ocuparon la pedana el teniente coronel José E. Rodríguez y el profesor Inocencio Bay, en un asalto de sable.

La excelencia de la escuela de los adversarios les brindó la oportunidad de lucirse haciendo un juego variado y correcto, á tal extremo, que en ningún caso se produjeron golpes dobles tan difíciles de evitar en la esgrima de esta arma.

Hí tor Berger y Román López, tiraron en seguida otro asalto de espada.

Este asalto fué una exhibición de verdadera esgrima de terreno, sin que los combatientes descuidaran, por esto, las reglas del arte, que son difíciles de cuidar cuando los tiradores, sólo se preocupan del botonazo.

Los profesores C. Noirfalise y Cirilo González, se midieron en un asalto á florete.

La rivalidad de este encuentro, era que los dos adversarios esgrimen el arma con la izquierda, caso que no es general.

Por otra parte, se trataba de dos profesionales de fuerzas reconocidas, razón por la cual el público esperaba con ansiedad el resultado del encuentro.

El maestro Noirfalise, cultor de la escuela francesa, se defendió con verdadera maestría de su fuerte adversario el maestro González, quien, con su reconocida vehemencia en la pedana, mantuvo la ofensiva durante el mayor tiempo del asalto.

La esgrima exhibida fué muy buena, y debemos mencionar especialmente la corrección que se observó en todo momento. Siguió á éste un asalto á sable entre el coronel Olivieros Escola y Andrés del Pino.

Bien conocidos del público que frecuenta las salas de esgrima son estos dos fuertes tiradores, los que ayer se desempeñaron con verdadera maestría. El señor Del Pino, campeón de sable, demostró una vez más el dominio que ejerce del arma de su predilección: rápido en el ataque y pronto en la parada, demostró en todo momento el juego personal, pero artístico, que lo caracteriza. El coronel Escola, por su parte, se defendió y atacó enérgicamente á su fuerte adversario.

Uno de los mas fuertes aficionados argentinos, Antonio C. Alemani, se midió con un profesional argentino, que ha adquirido justo renombre como gran tirador, el maestro Juan Bay.

Por lo tanto, no es de extrañar que este asalto fuera uno de los más movidos é interesantes de la tarde.

La esgrima puesta en juego por ambos tiradores, fué artística, correcta y de juego brillante y muy variado.

El señor Alemani, viejo tirador lleno de recursos, se defendió admirablemente de su adversario el maestro Bay, quien, á pesar de su marcada superioridad, supo mantener el asalto en forma equilibrada.

El público aplaudió á los adversarios, satisfecho por la exhibición clásica de la esgrima puesta en juego.

A este asalto siguió otro no menos interesante, pues se trataba, bien puede decirse, de dos campeones de sable, el maestro Sartori y el aficionado Andrés del Pino.

En este encuentro el público tuvo oportunidad de observar el variado juego á que se presta el sable cuando él es esgrimido por dos fuertes tiradores que no sólo se preocupan de tocar, sin ser tocados, sino que, además, no olvidan el "arte" tan necesario en esta clase de exhibiciones.

El maestro Sartori, con su juego sumamente movido, sus continuadas fintas y su seguridad en el golpe, encontró en el señor del Pino, un adversario digno de él, á tal punto, que en todo momento el asalto fué equilibrado.

El maestro Pini sostuvo dos asaltos, uno con el señor Elías Bonnemaison y otro con el doctor Nicólas Gallo.

En estas exhibiciones se pudo admirar, una vez más, la fortaleza del viejo maestro, que no ha perdido nada de su proverbial agilidad. Por su parte los dos aficionados que se midieron con el maestro, demostraron tener verdadera conciencia de la difícil esgrima de florete.

El señor Eusebio Jiménez se midió con el maestro Victorio Sartori, y á pesar de su corpulencia consiguió lucirse, pues al medirse con el maestro desplegó un juego vigoroso y correcto, lleno de recursos.

El maestro Sartori se desempeñó como en los asaltos anteriores, y dió oportunidad para lucirse á su adversario.

Todos los asaltos produjeron la mejor impresión en la numerosa concurrencia, la cual tributó á los tiradores prolongados aplausos al finalizar cada uno de los encuentros.

Terminado el último asalto de la brillante academia, el señor Eusebio Jiménez pronunció algunas palabras é hizo entrega al doctor Castro, de un pergamino firmado por los amigos aficionados y profesores del deporte. También se le entregó una notable caricatura, un buen trabajo artístico, debido á la pluma del caricaturista Macías, y una medalla de oro del Club Ciclístico Italiano.

Una vez que el señor Jiménez terminó su improvisación, en la que puso de relieve las prendas caballerescas que adornan al doctor Castro, éste, visiblemente conmovido, agradeció la demostración.

Tanto el señor Jiménez como el doctor Castro, fueron muy aplaudidos.

En seguida, la concurrencia fué obsequiada con una copa de champaña, volviéndose á hacer augurios por el engrandecimiento del deporte y por el obsequiado.

—

Por la noche, en el salón comedor del Club del Progreso, se obsequió al doctor Castro con un banquete, del que participaron sus numerosos amigos.

Durante el transcurso de la comida, reinó la más franca armonía entre los asistentes, haciéndose un ambiente agradabilísimo.

A los postres ofreció la demostración el señor Eusebio Jiménez, á quien contestó el doctor Castro. Hablaron, además, el comandante Rodríguez, los doctores Gallo y Cisneros, y los señores Eugenio Pini y Elías Bonnemaison.

Fueron comentados los siguientes señores:

Doctor Carlos Grousac, comandante Rodríguez, doctor Enrique Figueroa, José Malaver, Carlos Farini, Elías Bonnemaison, Eusebio Jiménez, Benjamín Carman, doctor Nicolás Gallo, Eduardo Castro (hijo), H. Berger, Román López, doctor Fernández Blanco, Roque Piedracueva, Máximo Reyna, Eugenio Pini, Antonio C. Alemani, Adolfo Gabastou, Ricardo Dejean, Carlos Sastre, Nicolás Luzio, Juan A. Bonnin, etc.

Se adhirieron á esta hermosa demostración las siguientes instituciones y aficionados: Club de Gimnasia y Esgrima, Sociedad Sportiva Argentina, Club de Gimnasia y Esgrima de La Plata, Club Social de La Plata, Colegio Mariano Moreno, Club Ciclístico Italiano, Club de Gimnasia y Esgrima Uruguayo, Sala de Armas de LA PRENSA, Pedro Mendy, Eugenio Pini, barón Antonio De Marchi, Ernesto De Marinis, Luis Centenari, Roque Piedracueva, Ciriaco González, Juan Bay, Francisco Nigro, E. Rivarola, Escipión Ferreto, Inocencio Bay y muchísimas otras personas que enviaron cartas y telegramas.

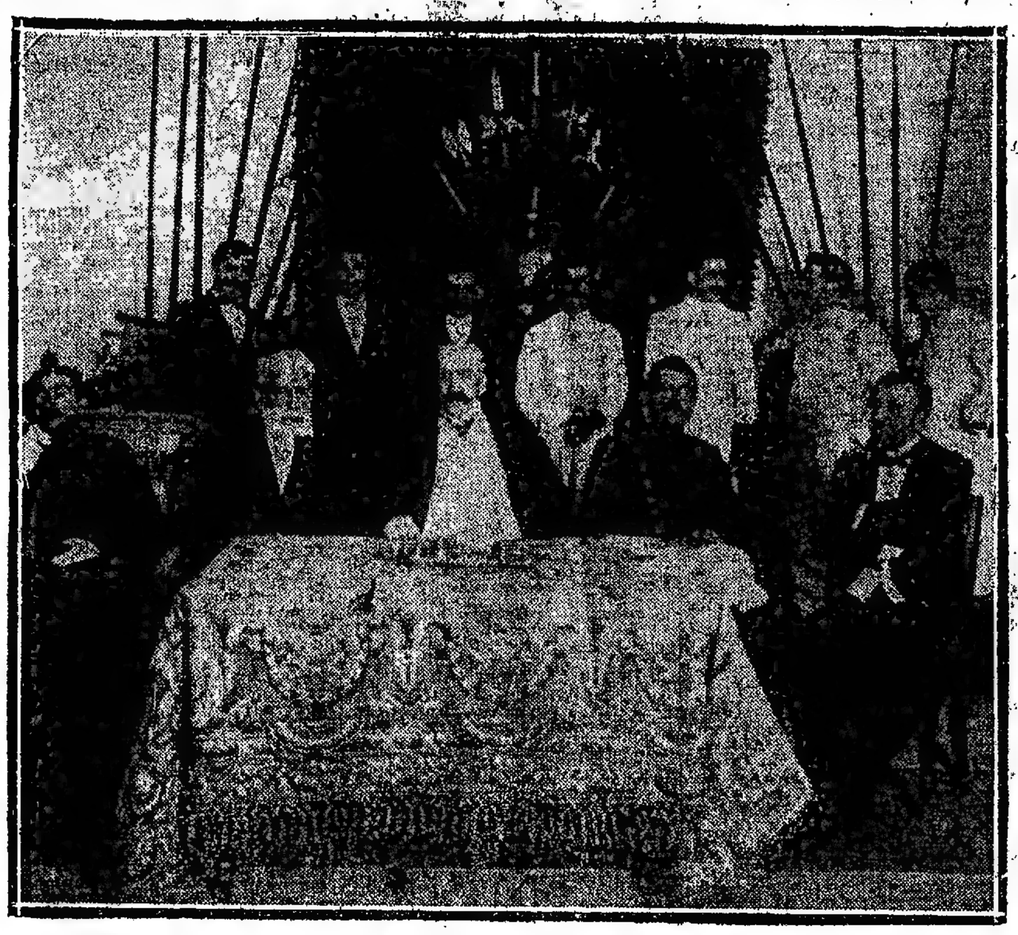

LA PRESIDENCIA DE LA ACADEMIA

La fiesta resultó muy lucida y congregó en los jardines de aquel local á numerosas familias de la colectividad.

La banda municipal ejecutó un selecto programa, mientras se exhibían diversas cintas cinematográficas.

**ALMUERZO** — El domingo próximo se realizará en el salón Rivadavia 5930 el almuerzo que numerosos vecinos de Flores y los socios del Club de Flores ofrecen al secretario de la Cámara de Diputados señor Andrés Supeña, como demostración de simpatía.

**BALACES** — En casa de la familia de la novia será bendecido esta noche en la mayor intimidad el enlace de la señorita Delia Migoya Pereyra con el señor Angel Ferrández Blanco.

Actuarán como padrinos la señora Nicanora C. de Fernández Blanco y el doctor Juliánez Islas.

En el acto civil serán testigos por la novia, los señores Julio y Alfredo Fernández Blanco y por el novio el doctor Máximo Fernández Blanco y Rafael Fernández Blanco.

La nueva pareja se ausentará por una temporada á Lomas de Zamora.

—Anoche fué bendecido en casa de la novia el enlace de la señorita María Mercedes Echague con el señor José S. Hagan.

Actuaron como padrinos la señora María Videla de Fernández y el coronel Manuel Videla.

—Mañana será bendecido en la capilla del colegio Lacordaire el enlace de la señorita Florencia Bosch con el doctor Delfor del Valle.

Actuarán como padrinos la señora María Luisa L. de del Valle y el ingeniero Aureliano Bosch.

En la ceremonia civil serán testigos por parte de la novia, los señores Carlos y Guillermo Bosch y por el novio, Delfor y Horacio del Valle.

—Muy lucida resultó la ceremonia de la consagración del enlace de la señorita Angélica Bravo Cabral con el señor Oscar Escobar, verificada anoche en el templo San Nicolás.

Fueron padrinos la señora Hermenegilda Rojas de Escobar y el coronel Ramón F. Bravo.

Después de la ceremonia se realizó una fiesta en la residencia de la familia de la novia.

—En la mayor intimidad fué consagrado anoche en la residencia de la familia de la novia, el enlace de la señorita María Cora Rivera con el señor Oscar F. Posse.

Actuaron como padrinos la señora María Jiménez de Rivera y el señor Francisco Posse.

—El obispo de Jasso, monseñor Gregorio I. Romero, consagrará esta noche á las 9, en la capilla de las Victorias, la unión de la señorita Tomasa Ibarra Falcón con el señor Horacio Oliver.

Serán padrinos del acto religioso la señora María Echeverría de Oliver y el coronel Pedro C. Falcón.

El casamiento civil que se efectuó ayer, fueron testigos por parte de la novia los doctores Agustín Cabal y Francisco A. Gastelú y por el novio el doctor José María Ramos Mejía y el señor Jorge Oliver.

Presidió el séquito nupcial, los niños Hortensia Falcón y Eduardo Jenkeks, siguiéndoles las siguientes parejas:

Tomasa Ibarra Falcón con el coronel Pedro C. Falcón, María Echeverría de Oliver con Horacio Oliver, Isabel P. de Falcón con Guillermo D. Plater, Berta de la Serna de Oliver con Jorge Oliver, Cecilia Falcón con Isaías R. Oliver, María Josefina Oliver con Rafael Gowland, María Teresa Oliver con Ernesto C. Schön, Emilia Parker con Juan Antonio Oliver, María Celia Oliver con Angel Herrera, Sara Falcón con el doctor Francisco A. Gastelú, Elba Saravi con el doctor Andrés Echenique, Sofía Parker con Teodoro Granel, Laura Benítez con Federico Santa Coloma, Constanza Solari con Horacio Medrano.

—En los primeros días del mes entrante serán consagrado el enlace de la señorita María Elena Casares con el señor Pedro L. Storch.

En la iglesia San Miguel será consagrado esta noche á las 9.30 el enlace de la señorita Luz Arce Peñalva con el ingeniero Juan Carlos Godoy.

Actuarán como padrinos la señora Amalia Godoy de Morón, en representación de la señora Amalia R. de Godoy y el doctor Angel Arce Peñalva.

En la ceremonia civil serán testigos los señores Ireneo E. Collado, doctor J. Nicolás Matienzo y el coronel Ezequiel de la Serna, por parte de la novia y el ingeniero Enrique V. Godoy, doctor Domingo R. Morón y capitán de fragata Florencio Dónovan, por el novio.

Después del acto religioso se realizará una recepción en el Plaza Hotel.

—En la segunda quincena del próximo mes de Mayo, se realizará el enlace, de la señorita Lola Campos Urquiza con el doctor Roberto J. Bunge.

**DESDE LOMAS** — Grandes preparativos se hacen para el corso de flores que se realizará en las noches del 24, 25 y 31 del corriente, organizado por el Círculo de Periodistas de esta localidad.

La iluminación del corso será irreprochable y se hará con guirnaldas de 10 lámparas á seis por cuadra. El recorrido es de 6 cuadras por las calles Laprida, Rodríguez y Necochea.

Las bandas musicales son tres de la localidad del cuerpo de bomberos, de Villa Turdera y Popular.

Los 50 palcos construídos por la comisión están colocados en su mayoría entre conocidas familias.

Los premios á instituirse para los carruajes mejor adornados, palcos y fachadas, son los siguientes: un objeto de arte, donación de LA PRENSA, una medalla de oro del senador Atencio, director de "El Día", otra de la Sociedad Española local, otra de la Sociedad Italiana local, otra de la intendencia municipal de Lomas, un objeto de arte donación del Centro Comercial local y un objeto de arte de la Asociación de Progreso de Banfield.

**DESDE SAAVEDRA** — Para la noche del domingo próximo el Club Social El Progreso, colocará en la plazoleta Cabildo y M. Pedraza un árbol de Navidad, repleto de juguetes que se distribuirán á todos los niños que concurran.

La comisión de damas, presidida por la señora S. A. de Basso, continúa repartiendo vales á los niños pobres de la localidad.

La banda militar del 7 de línea, cedida por el Ministro de Guerra, ejecutará selectas piezas.

**DESDE CORDOBA** — Miércoles 20 — (Por telégrafo) — Ha causado penosa impresión el fallecimiento casi repentino del subteniente Carlos E. Landi, ocurrido anoche.

El sepelio se efectúa esta tarde.

El extinto acababa de egresar del Colegio Militar y era una verdadera promesa por su clara inteligencia y contracción al deber.

—A una lucida fiesta social dió lugar el enlace de la señorita Julia V. Leeson con el doctor Heriberto Walker.

Los desposados partieron para Alta Gracia, de donde seguirán después á Rosario y Buenos Aires.

**DESDE CATAMARCA** — Miércoles 20 — (Por telégrafo) — Enferma la señora Argina Galindez de Furque.

**CAMBIOS DE RESIDENCIA** — Salidas: 2— Para Chascomús el señor Daniel A. Solanas.

—Para Banfield el coronel Ernesto Rodríguez.

—Para sus establecimientos de campo, en Juan B. Molina (provincia de Santa Fé), donde pasarán el verano, partieron los señores Jorge Molina y familia y la señorita Sara Icaza y José V. Molina y familia.

—El sábado se ausentarán para Mar del Plata el doctor Silvino Navarro Vela y familia.

**VIAJEROS** — Salidas:—Mañana se ausentará á Europa en el vapor "Barcelona" el señor Manuel Leobalde, de la administración de este diario.

Llegadas: — En Europa, de regreso á esta capital, se embarcarán el 12 de Abril del año próximo, la señora Justa Urquiza de Campos con sus hijas Justa y Lola.

**ENFERMOS** — Algo mejor la señorita Laura Obejero.

—Se encuentra mucho mejor la señorita Julieta Beguerie, la que sufrió días pasados un serio golpe.

**NECROLOGIA** — Mañana se darán misas en la iglesia la Merced en memoria del señor Ambrosio Canale.

## LA FRAGATA "SARMIENTO"

### Exámenes á su bordo

Próxima á llegar á nuestro puerto la fragata-escuela "Presidente Sarmiento", la cual estará en la rada el 25 del corriente, el Ministerio de Marina ha hecho conocer un decreto, por el que se nombra la comisión que debe examinar á los aspirantes del 3er. curso que realizan el viaje de aplicación en dicho buque.

El decreto aludido designa presidente de la comisión examinadora al contraalmirante Manuel Domecq García y vocales á los capitanes de navío Belisario P. Quiroga y Tomás Zurueta y capitán de fragata Luis A. Lan, integrándose esta comisión con los profesores de la referida escuela que designe el presidente del tribunal.

Terminados los exámenes, el presidente y los tres vocales de la comisión inspeccionarán el buque en la forma prescripta por los artículos 822 y 823 del reglamento general de servicio á bordo.

Ordena, además, el decreto que el jefe del arsenal del Río de la Plata, ponga á las órdenes del presidente de la comisión, á los efectos de la inspección, á los jefes de máquinas, sanidad y administración de dicho arsenal.

Se ha fijado el día 26 del corriente para dar comienzo á los exámenes de las diversas escuelas á bordo de la fragata-escuela "Presidente Sarmiento".

Este buque deberá hallarse para la fecha mencionada fondeado en la rada de La Plata. El jefe del arsenal del Río de la Plata pondrá á disposición del presidente de la comisión examinadora de los aspirantes embarcados, una torpedera ú otra embarcación adecuada, mientras duren los exámenes é inspección.

En esta misma embarcación se trasladará á la fragata-escuela la comisión examinadora de aprendices y marineros, timoneles señaleros.

Para examinar á estos últimos se ha nombrado la siguiente comisión:

Presidente: capitán de fragata Joaquín M. Ramírez; vocales: teniente de navío Santiago Balbiene y los oficiales instructores de la fragata-escuela "Presidente Sarmiento".

## ARTE Y TEATRO

**Conciertos** — En el Prince George's Hall se efectuará el sábado próximo un concierto de alumnos del Conservatorio Argentino.

Después de la audición serán distribuídos los premios del año escolar.

—Los alumnos del conservatorio Auber darán esta noche, en el salón de la sociedad Unione Operai Italiani, un concierto vocal é instrumental.

—El sábado dará un concierto de alumnos el conservatorio Franz Liszt.

En el programa de la audición figuran números encomendados á la señora Rita G. de Almirón, señorita Dominga Silvano niñas Emma Batistelli y Ana Panatti, señor Antonio Colombo y niño Alfredo Martínez.

## NOTICIAS DE POLICIA

### EN LA POLICIA

#### La libertad de pensar

Es verdaderamente censurable la actitud que á raíz de las críticas formuladas por este diario respecto á ciertas irregularidades de la institución policial, han asumido algunos oficiales de la guardia especial en presencia de uno de nuestros repórters.

Antes de formular cargos ó criticar procedimientos, este diario tiene por norma practicar su exacta comprobación, lo que nos autoriza á ratificarnos en cualquier circunstancia, y esta regla de conducta no podrá ser desviada con amenazas, que sólo sirven para confirmar nuestras afirmaciones.

En la oficina de guardia del departamento central, se ha producido ayer el hecho que motiva estas líneas, y es de esperarse que el jefe de policía, general Delleplane, adopte las disposiciones del caso para evitar la repetición de amenazas que atentan contra la libertad del periodismo, plenamente consagrada en la carta fundamental de la Nación.

#### Incendio en un buque

A las 3 de la mañana se originó un principio de incendio en la bodega del vapor "Sarmiento", paquete grande de la carrera Sur, perteneciente á la empresa Mihanovich.

Inmediatamente de conocido por las autoridades del puerto, se solicitó el auxilio del cuerpo de bomberos, acudiendo sin pérdida de tiempo la guardia de la central de éste, el destacamento de la Boca y los voluntarios de la Boca.

El primero de estos auxilios fué á las órdenes de los coroneles Armesto y Alurralde y constaba de una autobomba, dos máquinas á vapor y demás material de bombas y mangueras, material que fué completado con las bombas flotantes llevadas por los bomberos de la Boca.

#### Tentativa de homicidio

Ayer á las 9 de la noche, en su casa, situada en la calle Acoiquilla 725, Miguel Sanjorge y su mujer Amalia Bastón, fueron agredidos por Joaquín Villa, quien armado de un cuchillo, infirió una herida en la muñeca de la mano derecha á Sanjorge.

Villa es español, de 30 años de edad y sin oficio conocido; sus antecedentes son malos, pues cuenta catorce entradas por diferentes delitos.

Según lo ha podido averiguar la comisaría 34a., en sus primeras investigaciones sumarias que se han practicado, Villa, que salió ayer de la cárcel donde acababa de cumplir una condena, llevaba el propósito de matar á los damnificados, para vengar con ello las infidelidades de que Amalia Bastón, seducida por Sanjorge, le hiciera víctima, en ocasión que mantenía relaciones con él.

#### Principio de incendio

Mientras trabajaba Manuel Pedimonte en su taller de joyería de la calle Rivadavia 7688, se inflamaron los preparados químicos con que intentaba hacer una combinación, originando un pequeño incendio que no tardó en transmitirse á un tablique de madera, amenazando las llamas á todo el edificio.

El destacamento de bomberos de Flores que intervino oportunamente, consiguió impedir que las llamas se extendieran, apagándolas antes de que hubieran ocasionado perjuicio de mayor consideración.

Se instruye el sumario correspondiente en la comisaría 25a.

#### Defraudación

Enrique Martín, domiciliado en la calle Bartolomé Mitre número 580, denunció en la policía, que había sido víctima de una defraudación consistente en 1.000 pesos.

Acusa á una persona cuya detención se procura.

#### Estafa

Benito J. Silvy, dueño de la tienda establecida en la calle Caseros número 1912, puso en conocimiento de la comisaría 28a., que ha sido estafado en mercaderías por valor de 70 pesos.

Acusa á una persona cuya captura se ha recomendado.

#### Ladrón detenido

Un agente de la comisaría 14a., detuvo á, Faustino Muñiz, quien, en compañía de un individuo que huyó, sustrajo siete bolas de billar, un revólver y doce pesos del cajón del mostrador del café situado en la calle Serú número 1.000, propiedad de Manuel Rodríguez.

Los objetos fueron recuperados.

#### Los percances en el trabajo

En momentos en que Francisco Strenuel trabajaba en el segundo piso de una casa en construcción calle Rodríguez Peña número 754, perdió el equilibrio y cayó al piso inmediato, sufriendo contusiones en la espalda.

La policía de la sección 5a. lo hizo curar en la Asistencia Pública.

—En la fábrica de sombreros existente en la calle Ayacucho número 490, Jacobo Herman cayó de una escalera, desde tres metros de altura, sobre una máquina de coser y sufrió graves heridas en diversas partes del cuerpo, por lo cual fué trasladado al hospital San Roque.

La comisaría 5a. tomó la intervención correspondiente.

—En la calle Giribone cerca de la esquina de Estados, á causa del mal estado del pavimento, dió un fuerte vaivén el carro que guiaba Blas Molfinari. Este cayó y al dar contra las piedras sufrió la dislocación de la rodilla izquierda.

Se le practicaron los primeros auxilios en la Asistencia Pública.

#### Pequeño incendio

En la mañana de ayer se produjo un incendio en un galpón que existía en la casa calle Quesada número 3050, donde Modesto Bicón y Antonio Fuentes guardaban caballos y arneses.

Los animales fueron salvados por agentes de la comisaría 39a., quienes apagaron el fuego.

Los perjuicios se calculan en 1.000 pesos.

Se ignora el origen del siniestro.

#### El respeto á la mujer

En una de las calles de la sección 11a., fué detenido por un agente de la misma, Pedro Márquez, por haber faltado al respeto á la señorita B. F.

—A pedido de la joven I. E. un agente de la sección 24a., detuvo, en la esquina de las calles Almirante Brown y Carcarañá, á Alejandro Blasich, á quien acusa de haberle faltado al respeto.

#### Quemaduras con agua caliente

En la casa calle Solís número 654, al sacar Alberto Veninir una olla con agua caliente que estaba sobre un brasero, volcó el líquido y sufrió quemaduras de escasa importancia en el rostro.

Lo curó la Asistencia Pública.

#### Los sirvientes ladrones

El doctor Alfonso Forns, denunció en la comisaría 12a., que de su domicilio, calle Rivadavia número 4546, le han hurtado alhajas por valor de 100 pesos.

Acusa á un sirviente que desapareció y cuya detención se procura.

#### Accidentes en la vía pública

En la esquina de las calles Rivadavia y Urquiza, un automóvil, que marchaba con excesiva velocidad, arrolló á Mariano Chapón, produciéndole heridas de alguna importancia,

# PROVINCIA DE BUENOS AIRES --- ADMINISTRACION, TRABAJO Y CULTURA

## LAS LLUVIAS Y LA COSECHA

### DETALLES DE LAS INUNDACIONES

### Interrupciones parciales del tráfico

Agrupamos á continuación las informaciones recibidas de nuestros corresponsales, sobre las consecuencias del último temporal desencadenado en varias localidades de la provincia.

**Goyena** (General Saavedra), Diciembre 20 — Los agricultores dieron comienzo al corte de la avena y trigo, con un rendimiento calculado de 12 á 14 fanegas por hectáreas.

Se nota escasez de brazos, pues los pocos peones que hay sin colocar, pretenden de 12 á 15 pesos diarios, precio que se considera inaceptable por ser excesivo.

Hay que tener en cuenta qué los agricultores han tenido 4 años calamitosos y no es lógico que por que esta cosecha se presente bien, tengan que abonar á los peones salarios fabulosos.

**Michee** (General Alvear), Diciembre 20 — Debido al desborde del arroyo Las Garzas, situado entre las estaciones Lobos y Salvador María se suspendió hoy el tráfico de trenes de pasajeros y cargas entre plaza Constitución y Olavarría, y viceversa, quedando incomunicados por esa causa esta localidad.

Tal interrupción del movimiento de trenes en esta época de actividades comerciales, acarreará serios perjuicios y graves consecuencias al público, si llega á prolongarse por algunos días.

Por esta zona ha llovido mucho.

**Miramar** (General Alvarado), Diciembre 20 — Los últimos temporales de viento, agua y granizo, no han perjudicado apreciablemente la cosecha de este partido. Esta se haya en espléndido estado; las últimas lluvias han hecho mucho bien á las papatas y maíz que estaban algo atrasadas. Se cree que harán falta peones.

**Lobos**, Diciembre 20 — La zona que ha sufrido mayores perjuicios por las inundaciones en Navarro y Lobos, es la situada en los alrededores de la estación Las Chacras, cuartel 30. de este partido.

Las aguas alcanzaron en algunas partes á 4 y 5 metros de altura. Las lluvias torrenciales llegaron á 126 milímetros. Algunos ranchos establecidos en los bajos del arroyo Las Garzas fueron derribados y llevados por las fuertes corrientes y una familia se vió en peligro de ser arrastrado por éstas.

Entre la estación Las Chacras y Navarro no hay posibilidad de comunicarse.

Mucha hacienda de los chacareros se ha ahogado.

La policía espera auxilios de La Plata para trasladarse á Navarro, con una lancha prometida por el gobierno.

El establecimiento del doctor Amado ha sido completamente inundado.

La magnitud de las inundaciones se atribuye en general á los últimos terraplenes levantados por el ferrocarril, que han obstruído los desagües evitando que las aguas sigan su corriente natural.

No se conocen más desgracias personales que la de un anciano que se encontraba enfermo en cama y fué arrastrado por la corriente.

**General Alvear**, Diciembre 20 — Durante el día de hoy no hubo movimiento de trenes, por lo que estamos sin comunicación con esa capital á causa de las inundaciones habidas en Navarro.

Si se prolongase este estado de cosas se lamentarían grandes perjuicios.

**Pehuajó**, Diciembre 20—No obstante las continuas lluvias, la cosecha de cereales hasta ahora no se considera muy perjudicada, habiéndose empardado mucha avena.

**Bartolomé Mitre**, Diciembre 20—El río Arrecifes, que corre al Sureste de este pueblo, próximo á su perímetro urbano y atraviesa el centro del partido se ha desbordado en forma imponente. Antiguos vecinos del pueblo aseguran no haber visto una creciente semejante, á tal extremo elevada, que sobrepasa en dos metros el nivel común de las crecientes anteriores. El puente que pone en comunicación este pueblo con los del Carmen, San Antonio y Salto, de ocho ó diez metros de altura, se halla cubierto totalmente por las aguas que no permiten ver otra cosa que los extremos superiores de sus débiles barandas de hierro. Por esta causa ha quedado interrumpida durante varias horas toda comunicación entre los pueblos citados; los transeuntes no se animaban á vadear el río.

Los campos vecinos á este afluente del Paraná se inundaron en una extensión superficial de 4 y 6 cuadras.

El maíz y lino cultivados en ambas márgenes del río, han sido totalmente destruídos por la rápida corriente de las aguas. Las casas de material y algunos ranchos de propiedad particular, cercanos al río y á los galpones y casillas construídos por la empresa del futuro canal del Norte, quedaron completamente aislados por las aguas y sus moradores fueron socorridos por vecinos que se ofrecieron á salvarlos.

Las pérdidas y daños ocasionados por la creciente, consisten en muebles, herramientas, objetos diversos y sementeras, son de alguna consideración; felizmente no hubo que lamentar más desgracias personales que la señalada en mi telegrama anterior.

**Junín**, Diciembre 20—Antes de las últimas lluvias se calculaban las pérdidas de las cosechas de trigo, lino y avena, en un 50 por ciento; hoy, después de nuevos aguaceros las pérdidas han aumentado á un 60 por ciento. En cambio, el maíz está espléndido, esperándose gran rendimiento.

**Mercedes**, Diciembre 20 — Hoy fué encontrado el cadáver de Juan Robledo, que murió ahogado al intentar vadear el río Luján que se hallaba crecido. Encontró el cadáver el ciudadano D. Mangose, á la altura del polígono de tiro.

Es de advertir, que del puente Sabona, donde se ahogó, hasta el punto donde fué hallado, hay más de una legua, lo que revela la fuerza de la corriente.

El cadáver fué traído al corralón municipal, donde lo recogieron sus deudos.

**Saladillo**, Diciembre 20—Se ha suspendido el movimiento de trenes, quedando esta ciudad aislada á causa de las inundaciones en Lobos y otros puntos.

**Capitán Sarmiento** (Bartolomé Mitre), Diciembre 20—Después de tantos días de mal tiempo han empezado con toda actividad los trabajos para levantar las cosechas malogradas en más de un cincuenta por ciento, por las continuas lluvias. El maíz presenta un estado hermosísimo. Los jornales que se pagan á los trabajadores, oscilan alrededor de 4 pesos.

### INFORMACIONES DE LA POLICIA

Según las comunicaciones llegadas ayer de Navarro á la jefatura de policía, se había producido el descenso de las aguas, que abarcan menor extensión. Sin embargo en las proximidades del arroyo Las Garzas todavía se mantenían á la misma altura, yendo en algunos sitios á cubrir los alambrados y el puente, y continuando hacia el Sudoeste.

El inspector de policía, señor Ramos que se encontraba en Chacras, jurisdicción del partido de Lobos, recorrió en las primeras horas la zona inundada, comunicando á última hora á la jefatura, que se dirigía á Navarro.

A ese pueblo llegó el mayor Podestá, con los elementos de salvamento, realizando el viaje en una lancha á vapor. El trayecto se hizo con serias dificultades, teniendo que detenerse á siete kilómetros de Navarro, debido á que se descompuso la máquina. A su encuentro, salió el comisario de esa localidad, señor Jordán, estableciendo en seguida, un servicio de recorrido con los botes que envió el gobierno, á fin de llegar hasta los parajes adonde la policía no pudo llevar sus auxilios, en virtud de la falta de esos elementos.

Ha desaparecido todo peligro ahora pues el descenso de las aguas continúa.

—El comisario de Lincoln comunicó ayer á la jefatura que anteanoche á las 8.30, se había desencadenado un violento temporal en esa localidad, acompañado de lluvia, piedra y viento huracado, que duró hasta las 10 p. m.

La tormenta ha causado algunos perjuicios, según lo comprobó la policía, en una recorrida efectuada inmediatamente. Volaron los techos del hotel de la señora viuda de Lartigau, y se derrumbaron las paredes de un salón del mismo, que hace esquina.

En el mercado del señor Juan Arce, volaron también algunos techos; en casa del señor Ciro Ballesteros, un tirante que arojara el vendaval, fué á golpear contra una ventana, causando algunos perjuicios; en casa del señor José Fólir, se derrumbó un galpón, que era ocupado por el destacamento de policía; en casa del señor Acuña se derrumbó una cocina.

A causa de haberse también derrumbado las paredes de la casa del señor Félix Chichell, resultaron con desperfectos de consideración varios coches de su propiedad; volaron, además, los techos de tres galpones y varias tapias.

La policía ha trabajado activamente toda la noche. No se conocen, felizmente, desgracias personales.

—El comisario de Colón se ha dirigido á la jefatura de policía, dando cuenta de que el 19 por la noche, un fuerte ciclón con granizo, azotó nuevamente ese pueblo, que si bien no tuvo la intensidad del anterior, hizo volar varios techos, arrancando molinos y una cantidad de árboles de la plaza.

No ha causado, sin embargo, mayores perjuicios y no se conoce ninguna desgracia personal.

## LA PRENSA" EN LA PLATA

(DE NUESTRA SUCURSAL)

## REGISTRO DE LA PROPIEDAD

### Oficinas de La Plata

### LOS ERRORES DENUNCIADOS

Con motivo de nuestra información sobre nuevas irregularidades del registro de la propiedad y la inseguridad que emerge de ellas respecto al cumplimiento de las órdenes judiciales de embargo expedidas por los jueces, el gerente de dichas oficinas, señor Leandro D. Ramos, nos ha suministrado los descargos de que pasamos á dar noticia.

Como se recordará, dijimos que no obstante hallarse embargado un bien de don Rosario Delle Ville, y anotado el embargo en el registro de la propiedad de La Plata, aquél vendió dicho bien por haberse expedido certificado como libre por el mismo registro.

Dice, el funcionario aludido que el hecho se ha producido á causa de que el embargo estaba anotado á nombre de "Rosario de le Ville" y el certificado fué solicitado para "Rosario Delle Ville". El primer nombre está bien anotado en los índices, en la letra V, y la busca se ha practicado bien por la letra D, respecto del segundo. Si el embargo fué anotado en la forma indicada, es porque así lo mandaba la ejecutoria respectiva.

Añade que el sistema actual de registros no permite otra clase de investigaciones que las que se basan en los nombres de los propietarios, porque no existe registro catastral.

De estas explicaciones del señor Ramos, que vienen á corroborar en lo substancial el contenido de nuestra denuncia, resulta muy claramente que el registro tiene un sistema de anotaciones susceptible de causar perjuicios á cada instante, y que es necesario reglamentar, por un decreto del ministerio de Gobierno y una acordada de la Suprema Corte, armónica con él, la manera uniforme en que los jueces deben establecer en sus órdenes las indicaciones para registrar los embargos, en que el registro deben anotarlos y en que los escribanos deben hacer las indicaciones para la busca correspondiente á los certificados que soliciten.

Sin ello, no ofrecen los poderes públicos correspondientes, la necesaria garantía para la seguridad del dominio de propiedad raíz, ni para el cumplimiento estricto de los mandatos judiciales.

Para que provean convenientemente á los asuntos de esta índole, en vez de mantener por su inacción sistemas erróneos y perjudiciales, la población costea un ministerio de Gobierno, una Suprema Corte y un registro de la propiedad. Justo y necesario es pues, que los funcionarios á quienes se paga para tales fines, entre otros, cumplan en este caso con su deber.

Sírvanse estas líneas, que esperamos que no serán desatendidas después de los hechos concretos publicados, de incitación á tal objeto.

## OFRECIMIENTOS DE CAPITAL

### Error que no debe repetirse

Representantes de capitalistas belgas, franceses é ingleses, han iniciado una serie de gestiones ante el gobierno, á fin de colocar en las mejores condiciones posibles, fuertes cantidades en la provincia.

Es probable que si no todo, por lo menos la mayoría del aumento en cinco millones del empréstito para la construcción del ferrocarril á Meridiano V, sea tomado.

Si las gestiones se ultiman, el gobierno reclamaría la colocación al 92 por ciento, libre de todo gasto de comisión y corretaje.

Según informes que hemos podido recoger, los servicios serían hechos como en el anterior, de cuarenta millones, en que el gobierno, á pesar de no tomar desde un principio la suma total, paga los intereses como si ello ocurriera, á razón de 5 por ciento. En cambio, los banqueros, que tienen en su poder una buena parte de las sumas suscriptas, sólo pagan al gobierno el 3 por ciento. Esta diferencia en la cotización de los intereses, en contra de todo lo que se ha dicho, hace que sea, en realidad, una magnífica operación financiera, que reduce considerablemente el tipo de cotización líquido.

Por consiguiente, si en la operación que se proyecta se adopta el mismo procedimiento, el gobierno habrá vuelto á incurrir en el mismo error, en contra de todo lo que se diga en contario, sobre la bondad de la operación realizada, y sobre lo inmejorable de nuestro crédito en el extranjero.

## *TITULOS DE DEUDA INTERNA*

### Resultado de la licitación

La junta de crédito público procedió ayer á la apertura de las propuestas para la licitación de títulos de la deuda interna, cuyo acto se verificó en el despacho del ministro de Hacienda.

El resultado de las propuestas presentadas, es el siguiente:

Empréstito interno de conversión de 2 y 1/2 por ciento: J. L. Etchichury, $ 16 700 á 44 90 por ciento; Pasinal hermanos, $ 8 700 á 44 15 por ciento; Criado Hnos., $ 20 000 al 44 43 por ciento. Adolfo Apollonio, $ 15 000 á 43 45 por ciento; Nicolás Turán, $ 3 400 á 44 50 por ciento; Lértora, $ 6 700 al 43 90 por ciento; Carlos Servente, pesos 10 000 al 43 30 por ciento, id. pesos 6 000 al 43 60 por ciento; Ernesto U. Corsiglia, $ 30.000 al 97.73 por ciento, Criado Pérez, $ 45.000 á 90.97 por ciento.

Comisión obligación Banco de la Provincia: Lázaro Repetto, $ 20 000 á 88 20 por ciento; id. $ 30 000 á 89 20 por ciento; id $ 3 000 á 90 por ciento, L. Dusterta, $ 100 000 á 87 86 por ciento; Ernesto U. Corsiglia, $ 5 000 á 87 45 por ciento; id. $ 10.000 á 88 65 por ciento, Lorenzo Raggio, $ 11 000 á 87 88 por ciento; Francisco Moze, $ 138 000 á 87.80 por ciento; Criado Pérez pesos 125.000 á 87 88 por ciento; id. $ 150 000, á 89.88 por ciento; Nicolás Ruda, pesos 12.000 á 87.80 por ciento, Carlos Servento, $ 5.000 á 87 20 por ciento; id, $ 5.000 á 87.60 por ciento.

Edificación escolar: Eduardo Benítez $ 6.500 á 99.95 por ciento; Ernesto U. Corsiglia, $ 2.000 á 99.94 por ciento; Criado Pérez, $ 2.000 á 99.99 por ciento.

Sello por ciento primera serie: Criado Pérez, $ 10.700 á 99.99 por ciento.

Montepío Civil: Lázaro Repetto pesos 6.000 á 98.60 por ciento; id. pesos 30.000 á 99.50 por ciento; Angela C. de Rodríguez, $ 10.000 á 97 por ciento; Ignacio Nin y Rueda, $ 38 000 á 99 88 por ciento, Lorenzo Raggio, $ 10.000 á 94 por ciento; Criado Pérez, $ 162 050 á 99.97 por ciento; Pedro Mormotégui, pesos 51.800 á 90 80 por ciento; Carlos Servente, $ 1 050 á 99 por ciento.

Montepío Civil 3a. serie: Juan Zimermann, $ 43 000 á 93 50 por ciento; Criado Pérez, $ 100.000 á 93 77 por ciento; Carlos Servente, $ 42.000 á 93 48 por ciento.

Cinco por ciento primera serie: Juan Zimermann, $ 33 800 á 88 por ciento; Lorenzo Raggio, $ 25.500 á 91.80 por ciento.

Obras de salubridad: Juan C. Zimermann, $ 38.000 á 99.99 por ciento.

## ACUERDO DE MINISTROS

Ayer se celebró un acuerdo general de ministros, á fin de considerar varios asuntos de importancia.

Queriendo el gobierno que las elecciones de legisladores que deben celebrarse en Marzo próximo, se realicen de acuerdo con el proyecto de ley del ex senador Ahumada, se resolvió encarecer al presidente de la Cámara de Diputados señor Arturo H. Massa, la necesidad de que tome las medidas necesarias para que el proyecto sea sancionado cuanto antes por esa Cámara. Entre las disposiciones transitorias se incluirá una estableciendo la vigencia de la ley desde el mes de Marzo.

El ministro de Obras Públicas, doctor Sojo, llevó al acuerdo una propuesta de un sindicato, que ofrece engrargarse de la construcción de un dique que proteja al Delta del Paraná de los efectos de las inundaciones, y poder de esa manera realizar obras de saneamiento que complementen la de dragado y aseguren el aprovechamiento total de todas las islas. Se resolvió que el asunto fuera pasado al ministerio de Hacienda, con los dictámenes del departamento de ingenieros, á fin de que analice la parte financiera de la propuesta.

### Banco de la Provincia—Pago de comisión

Se ha dispuesto, por el ministerio de Hacienda, que por tesorería general, previa intervención, se entregue al Banco de la Provincia la suma de pesos 1515.08, como importe de su comisión, de un sexto por ciento, por el pago de cupones de la deuda interna durante el mes de Octubre próximo pasado.

### Dirección de tierras y catastro

Esta dirección informó y despachó ayer los expedientes de León Iriarte, Abraham Jones, Salvador Ulaina, Juez Díez Gómez, juicio de Domingo Barneche, Pedro Díaz, María Costa de Seriale, Juan Ignatda, Esteban Selmino y Federico Batina.

### Canje de títulos

Por resolución del P. E. se ha aceptado el canje de títulos, cupones y bonos, solicitados por el señor Carlos Servente, por la suma de 7.027,84 y por el señor Francisco Luján, por pesos 4.562.

### Recaudación de impuestos

La dirección general de rentas recaudó ayer los siguientes impuestos: contribución territorial, $ 82.410,81; agropecuario, 31.429.55; patentes fijas, 50; papel sellado, 16.273.20; caminos, 217.99; marcas, 60; total, pesos 130.426.46 moneda nacional.

### Montepío Civil

Corroborando la información que anticipara LA PRENSA días pasados, manifestó ayer el ministro de Hacienda que estudia actualmente un proyecto que por intermedio del Poder Ejecutivo piensa someter á la legislatura, sobre modificaciones fundamentales á la ley de Montepío en vigor, por considerar que ésta no llena con la amplitud que es de desear los elevados propósitos de equidad, de humanidad y de justicia que indujo á su sanción.

### La valorización de la tierra

Creemos oportuno dejar constancia del valor creciente de la propiedad rural en la provincia. La venta que se acaba de efectuar en remate judicial, de la estancia Santa Isabel, de la sucesión Ezcurra, situada en Matanza, en $ 1.150.000, comprueba la marcha ascendente del valor del suelo, teniendo presente que esa misma tierra, según los datos suministrados por la Dirección General de Rentas, fué valuada por el fisco el año 1907, en la suma de 95.000 pesos moneda nacional.

La superficie total de dicha estancia es de 516 hectáreas.

### Caja Popular de Ahorros — Entrega de un millón de pesos

Por resolución del P. E. se ha dispuesto que por intermedio de la tesorería general, previa la intervención del caso, se entregue á la junta de crédito público la suma de un millón de pesos en títulos del empréstito interno de conversión, de 2 y medio por ciento de interés y medio por ciento de amortización, con los cupones correspondientes del 1o. de Enero de 1912, los que, á su vez, deberán ser entregados á la Caja Popular de Ahorros con destino á ser canjeados por certificados de depósito no premiados de esa institución.

—El Poder Ejecutivo ha aprobado el descuento de emisiones de certificados de depósito y de gastos ordinarios, formulados por la Caja Popular de Ahorros últimamente.

### Dirección del Registro Civil

Se ausentó ayer para Patagones el director general del Registro Civil y de la Propiedad, doctor Juan Carlos Rébora, que va en gira de inspección.

De ese partido pasará el doctor Rébora á los limítrofes, debiendo durar su viaje alrededor de una quincena.

## LEGISLATURA

### CAMARA DE DIPUTADOS

Por falta de número no se reunió ayer la Cámara de Diputados. Sólo concurrieron 38 legisladores, compobándose así las versiones corrientes, sobre dificultades entre el gobierno y los legisladores.

Para el viernes ha sido citada especialmente la Cámara.

Debe aprobarse la elección verificada el domingo y empezar la consideración de los asuntos de la convocatoria á sesiones extraordinarias.

Se hace necesario que los asuntos políticos se ventilen en cualquier forma, menos en la elegida, desde que hay algunos asuntos que reclaman una sanción inmediata, que no puede ser demorada.

## EN LOS MUNICIPIOS

### PADRON DE EXTRANJEROS

A pesar de haber sido citadas las personas que debían formar parte de la comisión del padrón de extranjeros de esta ciudad, no se ha constituído ésta por falta de número.

### AGUAS ESTANCADAS

El comisionado municipal de La Plata, señor Doyhenard, refirió ayer á la empresa del ferrocarril del Sud, la orden de hacer desaparecer las aguas estancadas en los alrededores de la estación del ferrocarril de esta ciudad, provenientes del tanque que existe en la misma.

No es la primera vez que esa empresa desatiende órdenes municipales, y es de lamentar que su persistente actitud en contra de resoluciones de la autoridad dé motivo á medidas gubernativas ó de otro orden que no debieran producirse, tratándose de una empresa que cuenta con elementos para cumplir aquéllas inmediatamente.

### LOS TALLERES DE TOLOSA

El ministro de Obras Públicas se ha dirigido confidencialmente á la gerencia del ferrocarril del Sud, pidiéndole que no abandone la idea de la rehabilitación de los talleres de Tolosa, por la importancia que para la vida de esta ciudad tendría su funcionamiento.

### CONSTRUCCION DE UNA PISCINA

Ayer se verificó en el despacho del comisionado municipal, la apertura de propuestas para la construcción de una piscina en la plaza Juan José Paso, habiéndose presentado los contratistas Miguel Mosquera, Pedro Vucetrich y Angel Cassini, quienes prometieron realizar la obra por la suma de 1.450 y 1.550 pesos moneda nacional, respectivamente.

Estas propuestas pasaron á informe de contaduría.

### SAN PEDRO

La municipalidad de San Pedro ha resuelto licitar la provisión del alumbrado público en esa ciudad, á base de 80 focos y 150 lámparillas, por el servicio de los cuales la actual empresa cobra 30 y 6 pesos, respectivamente.

Se trata de dar la mayor intervención posible á las casas del ramo, á fin de mejorar no sólo los precios sino la calidad misma de la luz.

### ESTUDIOS HIDRAULICOS EN PIGUE

El ingeniero inspector de hidráulica, señor Abraham Tapia, y el auxiliar técnico del departamento de ingenieros señor Alfredo della Croce, se han trasladado á Piglé, con objeto de realizar los estudios necesarios para dar con las causas de las inundaciones en esa localidad y proceder á evitarlas.

Como se sabe, las aguas de lluvia tienen su salida obligada por el centro mismo del pueblo, por estar ubicado en el fondo de una cañada que baja desde la sierra, de una longitud de siete kilómetros, más ó menos, y de un ancho de dos, aproximadamente.

El remedio indicado para evitar á Piglé la constante amenaza de las inundaciones, es el desvío de las crecientes hacia el arroyo Pigüé, por medio de un colector. La elevación de las aguas se achacienta por la insuficiencia del desagüe al cruzar la vía del ferrocarril, que tiene apenas una alcantarilla de dos metros de luz. Los estudios á realizarse se refieren á la construcción del canal expresado.

### URIBELARREA

Resultaron muy lucidas las fiestas efectuadas el lunes último en Uribelarrea, partido de Cañuelas, con motivo de celebrarse el 22o. aniversario de la fundación del pueblo. El hermoso programa organizado al efecto, se desarrolló con toda corrección en medio del mayor entusiasmo. Los números más interesantes fueron la procesión cívica, en la que tomaron parte las autoridades y el pueblo, el "tedéum" y el baile de gala realizado en el Club Social. Asistieron á todos los actos las autoridades de Cañuelas.

## CRONICA SOCIAL

LA FIESTA DEL KILO—Por primera vez, se va á efectuar en nuestra ciudad la fiesta del Kilo, que durará desde el primero hasta el 6 del mes entrante.

La noticia de su realización ha causado la mejor impresión en el seno de nuestra sociedad, á la que se le brinda una oportunidad simpática para favorecer á los niños pobres.

La Conferencia de señoras de San Vicente de Paúl, es la iniciadora de la mencionada fiesta, que consiste en contribuir con un kilo de cualquier artículo de consumo para los niños necesitados. Dicha comisión la realizará en favor de sus asilados, radicados en la casa del Buen Pastor, que sostiene dicha institución de caridad.

En los días mencionados, los alumnos del asilo, acompañados de las señoras de la conferencia, recorrerán las casas particulares y los negocios de esta ciudad, en demanda de la pequeña contribución á beneficio de aquéllos.

OBRAS DE LOS TABERNACULOS —En el local de la sociedad Obra de los Tabernáculos, tendrá lugar hoy, á las 5 p. m., la exposición de los objetos confeccionados durante el año y la bendición de los mismos por monseñor Alberti.

Con tal motivo circulan invitaciones en nuestra sociedad, firmadas por la señora Clara G. de Nervi, quien es su presidenta, y la señora Delfina G. de Andrade, que actúa como secretaria.

COLEGIO MARIA AUXILIADORA — Por fallecimiento de una de las religiosas del Colegio María Auxiliadora, se suprimió la fiesta que debió realizarse ayer en el local del mismo, con motivo de la distribución de premios. Estos se entregarán particularmente á las alumnas después del 21 del corriente.

CUMPLEAÑOS — Ayer cumplió años la señorita Elena Felipez, por cuyo motivo fué muy felicitada concurgándose en su domicilio un grupo de sus relaciones.

EN CASA DEL DOCTOR CASCO— Con motivo de su onomástico la señora Sara Landívar de Casco, ha sido muy felicitada. Festejando el día, el señor Rogelio A. Casco ofreció ayer á sus relaciones un romida, á la que siguió una tertulia, que resultaron muy lucidas.

MISAS — En la mañana de ayer se rezó en el templo de San Ponciano una misa en sufragio del alma del doctor Eduardo Chávez Goyenechea, cuyo reciente fallecimiento causó dolorosa impresión en nuestra sociedad á la que se hallaba extensamente vinculado.

En las naves del templo, llenas de familias, vimos, entre otras, á las señoras y señoritas de

Chavez Uzal, Aguilar Machado, Casco, Cavello, Tolosa Castagnet, Malna Santa María, Visconti Agnese, Domínguez Berrocio, Andrade Ramos Pirrios, Cía Larrain, Nevra, Torres, Monasterio, Elena, Etcheverry, Ferrevros, García, Gomila, Grael Susini Granel, Garat, Horton, la Jáuregui Garay, Ambrosi Lozano, Lenzi, Lavia, Martínez Moreno, Rivarola Verdaguer, Massa, Mañav, Orla, Oyuela, Pividal, Sagastume, Fortela, Ramírez, Ubios, Silva, Campos, Condomí, Centurión, Díaz Reynoso, de la Fuente, del Carril, Dubroca Neyra, Dillon, etc

EN LA MUNICIPALIDAD — El comisionado municipal, señor Luis M. Doyhenard, se propone celebrar el acto de la inauguración de la plaza Moreno, en la tarde del 31, invitando al gobernador, ministros, altos funcionarios y familias de nuestra sociedad, á una recepción en los salones de la municipalidad, desde cuyos balcones presenciarán la ceremonia.

EN LA PLAZA PRIMERA JUNTA —Fué una hermosa reunión la realizada anoche en la plaza Primera Junta. Entre las familias concurrentes, recordamos á las de:

Lavié, de la Serna, Rezábal, Mercante, Atienza, Rossotti, Merlo, Lascano, Etcheverry, Calandra, Rico, Langenheim, Montenegro, Tejedor, Duarte, Vieyra, Silveyra, Altube, Soria, Granó, Rodríguez, Ramírez, etc.

ENLACES — Ha sido concertado el enlace de la señorita Florencia Aguirre con el señor Rodolfo Moreno (hijo). Los novios han recibido, con tal motivo, numerosas felicitaciones.

EN LA ESCUELA TECNICA DEL HOGAR—Ayer se efectuó la inauguración de la exposición de trabajos de la Escuela Técnica del Hogar, á la que concurrieron numerosas personas.

La comisión directiva de la escuela ha recibido numerosas felicitaciones por los trabajos realizados, que demuestran el empeño tomado por el personal docente del establecimiento y el adelanto de los alumnos.

Han llamado especialmente la atención, las exposiciones de corte y confección, secciones B y C, que dirige la señorita Zulema Montani; la de bordados, á cargo de la señorita Ana Pavari la de corsés, de la señorita Eduarda Novile, y la de flores, de la señorita Angela Morelli.

Las mencionadas señoritas han recibido especiales felicitaciones de personas autorizadas, que han reconocido la bondad de los trabajos.

Entre las familias concurrentes á la exposición, recordamos á las de:

Cía, Machado, Raima, Rezábal, Squirru, Monterroso, Moreno, Lanteri, Cermelli, Vez Lozada Gnecco, Isasmendi Cazanbón, Duarte, Espeche, Dergut, Pinto, Granel, Lagos, Díaz, Temperley, Ferrando, Piqueras, Báez, Escobar, Babris, Lescano, Falabella, Ambrosis Baigalo Ferreira, Ortiz de Rozas, Ramírez Visconti, Sagastume, Llovet, Ortiz Lamy, Moreno, Alonso, Duarte Indart, Monteagudo, etcétera.

VIAJEROS —Se encuentra en viaje para La Falda, Córdoba, el doctor Ricardo Bunge, y su señora Lucrecia Martínez.

—Regresó de Mar del Plata el doctor Giordano Bruno Cavazzutti.

—Para la capital federal la señorita María Lidia Hansenfranga y la señora María N. de Seller.

—Se ausentaron para Campo de Mayo á fin de incorporarse á las filas, del ejército, los jóvenes Julio R. Duggos, Antonio Amancio González, Francisco y José Forgnone, Arturo Seguí, Eleazar Almeida, Carlos Sagastume y Angel Giani Rosini.

ENFERMOS—Se encuentran enfermas, las señoras Teresa Martínez de Cárbone y Julia S. de de la Serna.

## ENSEÑANZA UNIVERSITARIA

### SECCION PEDAGOGICA

Las clasificaciones definitivas obtenidas por los alumnos de la sección pedagógica de la Universidad de La Plata en los cursos de 1911, son las siguientes:

Sistema nervioso: Altube Beatriz, 4 50; Pecchio Dominga, 4.25; Casincoa Catalina 4 75; Ferrando Raquel, 5; González G. Joaquina 5, de Lázaro 5; Lorenzo H. Rosa, 4 75; Manini Alba, 4; Navarini Ida, 5; Noseda María A., 4 50; Peña Marías L. 3 25; Rachou Ana M. 4 75; Paz Eugenia, 4.25; Ramón Modesta, 4, Rivero Isabel C., 5; Vieyra Belén Elisa 4 25; Antonetti del Valle Juan, 4; Caselli Eduardo 4; Córdova Abelardo, 5; del Carlo Francisco, 4; Dobarro Vicente L., 3 75; López Pedro, 5; Ratti Luis 4 50; Varela Alberto, 3 75.

Hay un aplazado.

Antropología: Altube Beatriz, 3 75; Bazán Adolfa, 3.75; Ferrando Raquel, 4 75, González G. Joaquina, 4.25; Noseda María A., 4; Rachou Ana M., 4; Rivero Isabel C., 4.25; de la Vega María M., 4 75.

Higiene escolar: Atube Beatriz, 4.75; Pecchio Dominga, 4; Campora Santiago, 3.50; Carranza Carolina, 4.25; Ferrando Raquel, 4; González G. Joaquina, 3.75; Noseda María A., 3 50; Pellizza Lida A., 4; Pisco P., 4; Rachou Ana M. 3 75, Ramón Modesta, 3 25 y Rivero Isabel C., 4 50.

## EDUCACION

## LOS ASPIRANTES A MAESTROS

### Rigor inflexible de una disposición

A propósito del informe presentado por uno de los médicos escolares, en el caso de una aspirante á maestra, que presentaba serios defectos de pronunciación, la comisión informante del consejo general de educación, propuso y obtuvo su aprobación en la sesión de anteayer, que se agregaran al reglamento de exámenes dos artículos que dicen así:

Los examinandos que sean tartamudos ó tengan algún defecto de pronunciación, recibirán su diploma de maestro condicional, hasta tanto presenten el certificado de haber cursado en nuestra escuela anexa del cuerpo médico, el tiempo necesario para estar curados de su defecto y sólo entonces se les dará diploma definitivo.

Las personas con defectos físicos cojos, mancos, jorobados, tuertos etc., ó con enfermedades contagiosas, no podrán ser anotados, ni recibir diplomas de maestro.

Por esta disposición, enunciada sin limitaciones, bastará que una persona adolezca de cualquiera de los defectos consignados, para que sin más trámite, se le niegue el derecho de diplomarse en el magisterio provincial, ó de anotar el título de competencia que otras autoridades le hubieren discernido.

No desconocemos que esta medida está bien inspirada, en el deseo de acercarse lo más posible al tipo del maestro perfecto, que goza en toda su integridad de las aptitudes físicas y mentales; un maestro defectuoso físicamente, es él mismo un factor de indisciplina y desorganización, y está en el interés de la buena enseñanza evitarlo.

Los preceptos pedagógicos estatuyen las múltiples conveniencias que en otro orden de ideas, significa, además, el ofrecimiento constante al alumno de maestros que sean verdaderos ejemplos, por la perfección de sus cualidades morales y por la plenitud de sus condiciones físicas, así como de su excelencia mental.

Pero tantas buenas razones no han de bastar, empero, para que se extreme la selección, hasta el punto de que un aspirante, cuyos defectos físicos sean poco notables ó se encuentren perfectamente disimulados, se vea inhabilitado para ejercer el magisterio.

El criterio con que esta cuestión debe apreciarse, ha de ser racional, al se quiere que sea justo.

La dirección general de escuelas dispone de un numeroso personal de médicos que la asesoren en las cuestiones técnicas que se refieren á la salud de maestros y alumnos. Lo lógico ha de ser, pues, que establezca en cada caso su dictamen, con lo que se ganarán dos cosas que no se cometan injusticias notorias, prohibiendo el diploma á aspirantes dignos de él, so pretexto de un defecto físico insignificante, y que se graduen en el magisterio provincial, válidos en que la reglamentación expresa no les alcanza, aspirantes que, sin tener los defectos físicos consignados en los artículos que hemos transcripto, adolezcan en cambio, de otros más merecedores de la prohibición que comentamos.

### EDIFICACION DE ESCUELAS

El jefe de la oficina de propiedades de la dirección general de escuelas tiene á estudio el expediente iniciado con motivo de las gestiones hechas ante las señoras Susana Aguirre de Gómez, Dorotea S. de Botes, señorita Victoria Aguirre, y señores Alfredo Z. Paz, José Balcarce y Antonio Pirán, con el propósito de obtener terrenos para escuelas, en el partido de Coronel Vidal. Posiblemente el señor Oyuela saldrá dentro de algunos días para dicha localidad con el objeto de entrevistarse con las personas nombradas. El señor Pirán ha hecho ya manifestación concreta, á nombre de varios vecinos, en el sentido de donar una hectárea de tierra y contribuir con la tercera parte de los gastos que demande la construcción de un edificio fiscal para la escuela rural número 13 del distrito.

Con respecto á la escuela de el "Cerrito", partido de Balcarce, la dirección de escuelas ha dirigido una nota al consejo escolar correspondiente, pidiéndole que informe si la Municipalidad ha resuelto el pedido de retiro de la condición que imponía para escriturar el terreno que ofreció en dicho lugar.

De acuerdo con el informe de la oficina de propiedades, se ha contestado al presidente del consejo escolar de General Villegas, que debe determinar la ubicación exacta del terreno, cuya venta solicitó el 14 de Octubre del corriente año.

### ASOCIACION DE MAESTROS DE LA PROVINCIA

El 24 del corriente, á las 2 y media, se celebrará la asamblea anual de la Asociación de Maestros de la Provincia.

En ese acto se entregará la insignia social á los maestros que han prestado 25 años de servicios á la educación pública; y se inaugurará una parte de la "Casa del Maestro", que esta asociación construye en ésta ciudad.

Ha sido invitado especialmente al acto, el director de nuestra sucursal en La Plata.

## VIALIDAD

### CONSERVACION DE CAMINOS

Por el ministerio de Obras Públicas se ha resuelto que los directores de caminos afirmados á Avellaneda, Tigre, Morón y Lomas, se pongan de acuerdo con las municipalidades respectivas, á fin de convenir la forma de asegurar su conservación por medio de los peones camineros, cada uno de los cuales deberá cuidar una extensión de cinco kilómetros.

Cada municipalidad costeará los gastos de reparación, barrido y limpieza de la parte de camino que atraviesa el municipio de su jurisdicción.

### GUARDA-GANADOS

La empresa del ferrocarril Midland ha pedido al ministerio de Obras Públicas que le permita continuar usando el tipo de guarda-ganado que actualmente posee, hasta su inutilización, puesto que el cambio de ellos le representaría una seria erogación.

De acuerdo con el decreto del Poder Ejecutivo, la empresa debe adoptar el tipo conocido por "de parrilla".

## SOCIEDADES

EL CIMARRON—Este antiguo centro lírico-dramático nacional, que preside el señor José Silva, y que cuenta actualmente con 200 socios, celebró la semana pasada una reunión, resolviendo realizar el 6 de Enero próximo una gran función dramática y un baile, en el salón Unione e Fratellanza.

El programa preparado es muy interesante. Se pondrá en escena el drama "Política casera" y la chistosa comedia "Uno que no es él".

Tomarán parte en el desarrollo de esas obras varias señoritas y numerosos aficionados. Será director del drama el señor Jacinto Aguirre, y protagonista de la comedia, el señor Arturo Catullo.

UNION VECINAL ZONA ESTE—Este centro de fomento urbano celebrará sesión hoy, á las 8 30 p. m., en su local de la avenida Diagonal 73, á objeto de tratar diversos asuntos beneficiosos para el progreso de la zona Este de La Plata.

## TRIBUNALES

### SUPREMA CORTE—JUICIOS RESUELTOS

Este tribunal ha resuelto definitivamente el juicio seguido por don Angel Brea contra don Angel Ferrando, por cobro de pesos, provenientes del valor de una obra por aquél ejecutada.

El juez no hizo

# INFORMACIÓN TELEGRÁFICA

(DE NUESTROS CORRESPONSALES)

BAHIA BLANCA

## GIRA DEL MINISTRO DE RUSIA

### Los agricultores moscovitas

Bahía Blanca, Diciembre 20—Regresó de su gira por la Pampa el ministro de Rusia, señor Stein, que ha visitado todas las colonias hasta Tony, Rivera, Guntraché, Macachín, Villa Alba y Kilómetro 49 de la línea á Patagones.

Viene bien impresionado de la prosperidad agrícola de esta región. Dice, que los colonos rusos le han significado que se hallan conformes y agradecidos al gobierno; lo único que observan, es que no pueden satisfacer su deseo de adquirir en propiedad un pedazo de tierra para librarse de las extorsiones de arrendatarios y subarrendatarios.

Tenían muchas esperanzas en el ministro doctor Lobos, pero su renuncia que se le hizo conocer, creen que puede dilatar la solución de problemas que interesan á los agricultores.

Aconsejó á sus compatriotas rusos que enviaran sus hijos á las escuelas nacionales para aprender el castellano: que servirán en sus relaciones con las autoridades, comerciantes, arrendatarios, etc. Me dijo también, que haría imprimir una cartilla con indicaciones y consejos útiles para repartirla entre los colonos rusos.

Cree que Bahía Blanca está llamada á adquirir enorme importancia, y agregó, que haría gestiones para crear aquí un consulado ruso y para propiciar la inmigración directa.

El diplomático señor Stein regresará mañana.

LA OFICINA DE VALUACION — SUS NECESIDADES—CONTADORES JUDICIALES—VIAJEROS.

Bahía Blanca, Diciembre 20—Se hizo cargo de la oficina el nuevo valuador, señor José Sánchez. Se pide al ministro de Hacienda que reorganice esta oficina, colocándola á la altura que señala la importancia de su movimiento.

Se hace indispensable aumentar el personal y ubicar la oficina en un local más céntrico y cómodo.

—La Cámara de Apelación insaculó la lista de los contadores judiciales para 1912, que son los señores Emilio Pionacci, Julino Calvo, Carlos San Martín, Benjamín Muñoz, José Arechaga, Miguel Caviglia, Emilio Pérez, José Liboratore, Juval Godoy, Ovidio Godoy, Estanislao Maíz y Adriano Pillado.

—Partieron para ésa, los señores Ramón López Lecube, Isidoro Sayus, Anselmo Cisneros, comandante Ismael Lugones, doctor Julio Juliánez y señora y señores Enrique Julio, Juan Daller, doctor Toranzos Torino y familia y señores Augusto Mengello y Damián Portello.

SAN NICOLAS

## TRIBUNALES

### Juzgado en lo civil y comercial

San Nicolás, Diciembre 20—Juzgado de primera instancia en lo civil y comercial á cargo del doctor Pedro R. Quiroga, secretaría Adolfo J Bruyant: Despacho del día 19 del corriente:

Gros con Obligado; Leiva Nicanor, sucesión; Caballero de Rosas, ab intestato; Spagnuolo Domingo, lo mismo; Alguera de Llarín doña María de los Angeles, testamentaría; Villarreal don Santiago L su quiebra; Bermúdez Solberg doña María contra don Gregorio Salaber; Brioni don Antonio, concurso civil; Bó don Juan, solicitando matrícula de comerciante; Alberdi don Felipe, su ab intestato; Freixas Urquijo y compañía contra Mendiondo Bernardino y compañía; Aldanondo Bernardino contra Hurdalo y compañía, su prueba; Dotta Pablo, lo mismo; Canabal de Fernández doña Manuela, ab intestato; Sierra don Severo A., ab intestato; Gros don Pedro F. contra don Juan del T. Obligado y otros; Bermúdez y Figueroa contra el concurso de Carlos Ferrero Regis; Dellavalle don Angel, ab intestato; Costa don David contra don Mariano Di Salvo; Gimbatti don Antonio A contra don Mariano Di Salvo, Ruiz don Arturo y Merzdorf de Ruiz doña Berta, ab intestato; González don Juan Bautista y otros, sobre mensura; Hurdalo y compañía, su quiebra; López don León, convocatoria de acreedores; López don Manuel, concurso civil; Luis don Severino, su quiebra; La Río ó Lago don Domingo y otro, ab intestato; Andureli don Ramón, ab intestato; Mena de Peralta doña María Servliana, ab intestato, Sánchez doña Fermina A contra José Sánchez y otros; Ahumada Rosenio contra Hurdalo y compañía, su prueba; España Miguel contra Hurdalo y compañía, su prueba, Horacio Calvo contra Paoletti y Gindobani, su prueba; Rossi don Pablo contra Pedro Dlale, su prueba; Diale Pedro contra Pablo Rossi, su prueba, Milanti de Taglico doña Teodora, ab intestato, Hurdalo y compañía contra España, prueba del actor; el mismo contra Ahumada, prueba del actor; el mismo contra Datta, prueba del actor; Calveo don Tomás, ab intestato, Hurdalo y compañía contra Aldanondo, prueba del actor; el mismo contra red telefónica; Turat Calvo, su quiebra.

—Secretaría del doctor Uriburu: Jaime de Ortega doña Primitiva, su ab intestato; Aguirre Aldanondo y Mujica contra don Domingo Quaglialti, Mamberto don Miguel, su ab intestato; Zadaff don S contra la sucesión de don Enrique Moreno; Tarico don Egidio contra la sucesión de don Enrique Moreno; Cabezas don Avelino contra la sucesión de don Enrique Moreno, Astigarraga don José Antonio, su ab intestato; municipalidad de esta ciudad contra los que resulten ser dueños de la finca ubicada en esta ciudad, Lavalle 148; López y Fernández, solicitando el levantamiento del embargo trabado en una máquina trilladora, en el juicio seguido por los señores Gastón hermanos contra Miguel Sunnul; Pecotch don Bernardo su ab intestato; Jáuregui doña Dolores su ab intestato; Casenave don Martín contra don Sebastián Bachlochi, Aseiz don Evaristo, convocatoria de acreedores; Dalton don Martín, su ab intestato; Mascli de Camaño doña María Filomena ó doña María Mascli de Camaño; Salomón doña María contra Simondón Alejandro, Díaz de Ledesma doña Petrona, solicitando venia para vender; Quiroga de López doña Marcelina, su ab intestato; Chirigaín don Bartolomé, su ab intestato, Pérez y López don Manuel contra Juan Francisco Ariza; Carea don Sebastián, solicitando título supletorio, Genoud Benvenuto Martell y compañía contra don Juan Mazzoni, García don Manuel su quiebra se licitada por I Fernández y compañía, Tuze y don Angel, su juicio ab intestato Bilotti, don Miguel, su concurso civil Ariza don Francisco, convocatoria de acreedores, González don Domingo N contra don Eduardo M Fichur, Alfeda don J A contra la sucesión de don Enrique Moreno; Tagliani don Pedro ó Pedri, su ab intestato, Dasso don Miguel contra la sucesión de don Enrique Moreno

MERCEDES

## LOS CONTADORES JUDICIALES

Mercedes, 21 octubre 20 Reina intensa expectativa entre el gremio de contadores por el sorteo que celebrará mañana á cargo de la Cámara para resolver la terna de entre la puesta por los profesores. Se dice que los señores Alfredo Pasaer y Luis Lemos son los favorecidos por sus títulos y antecedentes, agregando que el primero de los nombrados se halla de contador en varias sucesiones que estarán dirigidas en las operaciones finales de división. Los motores de esta noticia la dicen han denunciado á los dos sorteados que no tienen su domicilio en el departamento, como lo prescribe la acordada de 24 de enero de 1911 y sostienen que la Cámara ha sido sorprendida al hacer constar en el registro que se abrirá á ese efecto. Los interesados son antiguos vecinos que viven con su familia en esta ciudad.

La opinión pública espera que la Cámara acuerde una medida moralizadora llenando á la recomendado lo hecho pasado, creyó en ningún caso, excluyéndose al colegiado señor Adolfo Herrera, radicado en esta pero la Cámara atendió su re a nacional, declarándolo en lista

LAS ROMERIAS POLITICARES—ORGANIZACION DE LAS FIESTAS—VIAJEROS

Mercedes, Diciembre 20 La comisión de las romerías aprobó ayer todo el contrato del alumbrado eléctrico durante las seis noches en que se llevarán á cabo las fiestas y designó el día de hoy para que tenga lugar la apertura de las proposiciones de arrendamiento del local para la instalación de carpas

Las comisiones de señoritas deberán dar cuenta el jueves 21, del resultado de la suscripción iniciada

Habrá distintos kioscos atendidos por señoras y señoritas, entre los que figuran de helados, flores, bombones, cigarros, champaña, bazar, pesca japonesa, pozo milagroso, calesitas, etc.

Para adornar el salón donde se llevará á cabo el baile oficial en la noche del 31 del corriente, se nombró á las señoritas Pura López, María Garutto, Sara Reyna, Celia Aldey, Lola González, Elisa Aráuz, Graciana y Emma Bolster.

Varios empresarios teatrales se proponen traer compañías para las noches de romerías.

La comisión recibirá las propuestas que se pueden dirigir al presidente doctor Emilio P. Siri ó al secretario doctor Justino E. Ojea.

Reina mucho entusiasmo y todo hace presumir que los festejos resultarán brillantes.

—De La Plata, las señoritas Edelmira y María L. Lenpory.

—De ésa, los estudiantes universitarios señores Germán Argerich, Carlos Silvestre, Justo Condesesel, Juan Carlos Gorostiaga y Pedro Montoya.

—Enferma, la señora Eurora Echagüe de Martínez Urrutia.

—De ésa, la señorita Mercedes de La Vega.

AVELLANEDA

## GRAVE DEFICIENCIA EN EL RIACHUELO

### La limpieza de los barcos

Isla Maciel, Diciembre 20—Llama la atención y se presta á comentarios poco favorables para las autoridades marítimas, el procedimiento antihigiénico que observan algunas embarcaciones en la ribera Sur del Riachuelo, entre ellas las que trasbordan y desembarcan animales en pie en el brete local, frente á los talleres de Badaracco, y que ofrecen un peligro evidente á la salud pública, arrojando á las aguas en la ribera y sobre otros buques amarrados al costado, todo el estiercol y restos de un largo viaje.

Una vez más se hace pública la falta de inspección, ó la culpable tolerancia de los empleados encargados de velar por la salubridad de la población.

VIAJEROS—MURALLON DESTRUIDO

Avellaneda, Diciembre 21—El aventajado estudiante señor Humberto Bidone, se ha incorporado ayer á la escuela de tiro, batería de aspirantes de Campo de Mayo.

—Es lamentable el espectáculo que ofrece el muralión del Riachuelo, en todo su longitud, derrumbado por la acción de las aguas en las últimas crecientes. El Ministerio de Obras Públicas de la Nación, recibió los planos y estudios del caso, del de la provincia, para reparar estos desperfectos, pero al parecer, ni se piensan realizar esas obras.

CAMPANA

BAZAR DE BENEFICENCIA — TELEGRAMA DEL JEFE DE POLICIA—BATALLON INFANTIL.

Campana, Diciembre 20—Tendrá lugar en los días 23, 24 y 25 del corriente mes, un bazar á beneficio del colegio de las Hijas de la Cruz, en el salón de la sociedad italiana de socorros mutuos, habiendo invitado á las autoridades y corresponsales de ese diario á la inauguración.

Quedó constituida la comisión, en la siguiente forma: presidenta, señorita Lola Gaya; tesorera, señorita Francisca Jacomet; secretaria, señorita Vicenta M. Burgos; vocales: señoritas María Lgartemendia, Macliovia Hortiguera, Antonia Fea, María Zavalía y Juanita Bernatene. Vendedoras y propagandistas: señoritas de Márquez, de la Peña, Aregotz, Tocco, Fea, Ugartemendia, Colombo, Boado, Martignolli, Gaya, Taboada, Equizoáin, Denti, Rodríguez, Lucarelli, Angelett y Rey.

Para este acto, la casa de Galli, ha cooperado con un cajón de ricos juguetes para la organización del bazar, como así mismo el comercio y vecinos, en general.

—Se ha recibido contestación al telegrama que en oportunidad se le envió al jefe de policía, doctor Taquini, diciendo que en respuesta al telegrama en el cual los vecinos se interesaban por la permanencia en ese punto del oficial Pieruccetti, les hace saber que lamenta no poder acceder al pedido por cuanto es una medida tomada por exigencias del servicio.

—Continúan con mucho entusiasmo, los ejercicios que á diario se hacen para la formación é instrucción del batallón infantil, patrocinado por el comisionado municipal y Club Atlético.

TORNQUIST

SUCURSAL DEL BANCO DE LA NACION—VARIAS NOTICIAS

Tornquist, Diciembre 20—Se ha nombrado un nuevo empleado para la sucursal del Banco de la Nación en esta, siendo designado el señor Lisandro G.

Este prueba el adelanto alcanzado por la sucursal instalada apenas dos años, bajo la actual gerencia del señor Mariano G. Marenco.

Urge la construcción de un local propio adecuado para el funcionamiento de las oficinas, pues el actual, que es alquilado, no reune las condiciones necesarias.

—El comisario de padrón, señor Polizzio, se radicó aquí, razón por la cual el servicio estará convenientemente atendido.

—El 23 del actual contraerá enlace el señor Bautista Mutti, con la señorita Celestina Beatriz Ardid.

—La banda municipal hace oir todos los domingos á la tarde, su interesante repertorio. Con este motivo, la plaza principal se ve concurrida por las familias del pueblo

El intendente municipal mandará construir un kiosco para la banda.

—Se asegura la reelección del actual intendente para el período entrante.

GENERAL ALVARADO

BOTE SALVAVIDAS—NUEVO INTENDENTE—LA RAMBLA—VARIAS NOTICIAS.

Mira Mar, Diciembre 20—Convendría que la subprefectura mandara un bote salvavidas, juntamente con dos marineros, para el cuidado de los bañistas.

—Se sabe que el futuro intendente será el doctor Juan N Acevedo Ramos, estanciero del partido y actual presidente del consejo

La rambla está terminada, actualmente se están terminando dos grandes balnearios con infinidad de casillas, y dos confiterías, y se construyen también otros balnearios particulares.

—Hace falta un cartero.

—Convendría que una empresa de transportes de equipajes, pusiera una sucursal en ésta para la temporada.

—Ya hay gran cantidad de familias en los hoteles, y muchísimos pedidos de habitaciones. Este es el resultado de los balnearios económicos, donde se pueden pasar como aquí largas temporadas de mar

—De ésa el doctor Martín Iraizos y familia, doctor Tossi y familia, señor José A. Díaz, J Ezcurra y familia, ingeniero Acosta, doctor Antonio Zwingen y familia y muchas otras.

SAN MARTIN

FIESTAS DE NAVIDAD

Billinghurst, Diciembre 20—La congregación de Niños Cristianos, que preside la señorita Cristiana Arias, con motivo de las fiestas de navidad, y á fin de que éstas no pasen inadvertidas en la localidad, ha resuelto poner en la plaza Sarmiento, el día de la expresada festividad, á las 5 p. m., un árbol de navidad, cuyos juguetes serán obsequiados á los niños.

También en el mismo acto se procederá al reparto del tradicional pan dulce á los niños pobres.

Esta fiesta ha despertado gran entusiasmo en la población.

CARMEN DE ARECO

EXAMENES—FUNERAL

Carmen de Areco, Diciembre 20 —Tuvieron lugar los exámenes en el colegio Agrícola Comercial

Presidió el acto, el señor Bowling, presidente del consejo escolar.

El director, señor Ignacio Canal, fué muy felicitado por la excelente preparación de los alumnos.

—En la iglesia parroquial se celebró un funeral por el alma de la señora Luisa M de Dumec, al que asistió numerosa concurrencia.

GENERAL SARMIENTO

EL SERVICIO DE LUZ ELECTRICA—DEFICIENCIAS QUE PERSISTEN—VIAJEROS

General Sarmiento, Diciembre 20—Es unánime la protesta de los vecinos contra la empresa de electricidad, debido al pésimo servicio que presta. Es frecuente la interrupción en la corriente, y los vecinos abonados se ven obligados á tener siempre dispuestas otra clase de lámparas, pues la fábrica da luz antes de las 2 de la mañana corta la corriente.

Deseando conocer las medidas tomadas por la municipalidad, me apersoné al intendente, doctor Parodi, quien me manifestó que ya había aplicado varias multas á la empresa, y que está dispuesto á proceder con todo rigor para que se cumpla el contrato.

—En viaje de descanso, se ausentaron, para Puente Inca, el señor Francisco Sansani y señora.

—Para el mismo punto, el joven Blas L. Pais.

PATAGONES

LOCATARIOS DE TIERRAS FISCALES—DIVERSAS RESOLUCIONES— SALIDA DEL "LIBERTAD".

Patagones, Diciembre 20—Tuvo lugar una asamblea de numerosos locatarios de tierras fiscales en el hotel Siglo XX, disponiendo por unanimidad gestionar la consideración del Poder Ejecutivo de la provincia, para no ser perjudicados con desalojos ó arrendamientos gravosos.

La comisión local quedó constituída en la siguientes forma:

Presidente, señor Manuel N. Román; secretario, señor Alfredo C. Miguel; tesorero, señor Mariano Requena; vocales, señores Esteban C. Castro y Napoleón F. Papini.

Esta comisión tomó las resoluciones siguientes: pedido de protección á la Liga de Defensa Rural y de los diarios de esa capital y La Plata. También resolvieron enviar una delegación para que de acuerdo con la Defensa Rural, gestione ante el Poder Ejecutivo las consideraciones á que son acreedores estos locatarios.

—Salió hoy para ésa, el vapor "Libertad" con carga completa y numerosos pasajeros, entre éstos, el doctor Arturo Vinet y familia, y el señor Modesto Zanoni.

PEHUAJO

ENTREGA DE PADRONES—VIAJEROS

Pehuajó, Diciembre 20—El comisionado municipal, doctor Arce, procedió hoy á efectuar la entrega de los padrones á los ciudadanos designados empadronadores de los cuarteles 1o. al 4o., 7o., 8o., 10o., 12o. al 14o. y 16o., de este partido, faltando llenar esa formalidad con los de los cuarteles quinto, sexto, noveno, quince y diez y siete, que no concurrieron. Intervino y labró las actas correspondientes el jefe del registro civil señor Martínez Sosa. El comisionado parte esta noche para Buenos Aires.

—Se encuentra en ésta, por asuntos particulares, el doctor César C. Rodas, procedente de San Juan. Varios amigos lo obsequiaron con un almuerzo en la quinta Bonnet.

MORON

BAILE EN EL CLUB SOCIAL

Hasdo, Diciembre 20—La comisión directiva del club social Alejandro Moreno prosigue con entusiasmo los trabajos para el baile que dará el día 23 del corriente, en el salón de la Sociedad Cosmopolita.

MERLO

DEMOSTRACION

Merlo, Diciembre 21—Coronada por el más brillante éxito se llevó á cabo en el local del Club Atlético Social, la simpática y franca demostración organizada por los señores Diógenes Fernández, Isaías Rodríguez Aráuz, J. Alberto Loza, Raúl Richmond, Carsol Rodríguez Aráuz, Florencio Fernández, Pedro Patetta y Tulio Loza, en honor de los jóvenes Angel M. Lagomarsino y Fernando Longhi, con motivo de sus exámenes é incorporación á las filas del ejército.

Ofreció la demostración el señor Alberto Loza, en breves y elocuentes palabras, agradeciendo en nombre de los obsequiados, el señor Angel M. Lagomarsino.

Hicieron también uso de la palabra los jóvenes Diógenes Fernández y Clemente Maradona.

CHASCOMUS

DEMOSTRACION Á UN FACULTATIVO—EXAMENES—"KERMESSE"

Chascomús, Diciembre 20—Con motivo de ausentarse definitivamente de esta ciudad, el doctor José M. Zubiarreta, gran parte del vecindario le hace objeto de reiteradas demostraciones de aprecio y simpatía.

En la noche de hoy, un crecido número de amigos le ofrecerá un gran banquete de despedida en los salones del Club Social.

Por suscripción popular se le obsequiará con un mármol artístico

Ha recibido valiosos presentes y notas conceptuosas de varias instituciones locales.

—Hoy se realizarán los exámenes en el Colegio Comercial, que dirige el señor Félix Bergondi, acto á que han sido invitadas las familias de los educandos.

—Gran éxito promete alcanzar la "kermesse" organizada á propósito de Navidad por la sociedad Protectora de los pobres.

OLAVARRIA

VIALIDAD Y COSECHA — TRABAJOS INTERRUMPIDOS—VIAJERO

Olavarría, Diciembre 20 —Con motivo de la próxima cosecha y del aliciente que ofrecen los elevados jornales que se pagarán, la mayoría de los peones que componían las numerosas cuadrillas ocupadas en el arreglo de caminos que comprende la extensa zona á cargo del ingeniero señor Claudio J. J. Boret, han hecho abandono del trabajo, quedando reducido el personal de trabajadores, á dos cuadrillas solamente.

Manifiesta el señor Bovet, que tan pronto como termine la cosecha, podrá aumentar el número de peones, imprimiendo mayor impulso á los trabajos de vialidad, hoy interrumpidos por la causa apuntada.

—Por una corta temporada, se ausentó para Pajmira, (República Oriental), el joven Eudulio Machiavello.

QUILMES

FIESTA ESCOLAR

Bernal, Diciembre 20—Como lo habíamos anunciado, se verificó ayer una interesante "matinée", en el colegio de Nuestra Señora de la Guarda, con asistencia de monseñor Castamaña y del padre Macho.

Resultó muy lucida la fiesta, sobresaliendo entre los números del programa, el himno nacional, cantado por 250 niños, vestidos todos de blanco

Entre las familias presentes, recordamos á las de Pinto, Oderigo, Moyano, Carraro, Pascudelli, Costa, Ripoll, Deymarie, Baffa, Lunich, Miglori, Paz, Colochini, Ivaldi, Laforque, Reliano, García, Burlando, Espósito, Foppiano, Videla, Pastor, Murillo, Durante, Somoza, Piccardo, Castellanos, Roselli, Olivero, Passo, Vaccaro y otras.

NUEVE DE JULIO

VIAJERO

Nueve de Julio, Diciembre 20—Llegó de ésa, el señor José S. Castillo.

## HOMENAJE AL DOCTOR ALSINA

### Reunión de la junta ejecutiva

VARIAS RESOLUCIONES

Se reunió ayer, en el salón de sesiones del Club del Progreso, la junta ejecutiva de la comisión central de homenaje al doctor Adolfo Alsina, bajo la presidencia del doctor José Juan Araujo.

Fueron designados miembros de la comisión, los señores coronel José María Calaza, Bernardo Duhalde, comandante Maramibio Catán, en calidad de vocales, y como miembro honorario el ministro argentino en Rusia, señor Bellsario J. Montero.

Se resolvió que, en el acto de la colocación de la corona de bronce en el sepulcro que encierra los restos de Alsina, en el cementerio de la Recoleta, ceremonia que se realizará el 29 del corriente, haga uso de la palabra, en nombre de la comisión, el vicepresidente de la misma, doctor Pedro Olaechea y Alcorta.

A dicho acto concurrirán, en representación de la comisión Pro Monumento á Alsina, en el pueblo de Puán, el señor Ramón López Lecube, y el diputado provincial, señor Mariano Maldonado.

Ha prometido, asimismo, concurrir á la función religiosa que ese mismo día, á las 9 de la mañana, se celebrará en el templo del Pilar, el gobernador de la provincia de Buenos Aires, general José I. Arias.

La colocación de la placa de bronce, que se había proyectado junto con la corona, ha sido postergada para el 14 de Enero próximo, fecha del aniversario del fallecimiento de Alsina.

Por último, á fin de ultimar los preparativos de aquella ceremonia, la comisión determinó reunirse en sesion permanente, desde mañana hasta el 28 del corriente inclusive.

# PROVINCIA DE SANTA FE--INFORMACION GENERAL

DE NUESTROS CORRESPONSALES

SANTA FE

## EL DIA POLITICO

Santa Fe, Diciembre 20—En 20 del corriente se realizará la entrega de dos banderas al comité radical Bernardino Rivadavia, por un comité de señoritas.

—El domingo venidero se instalará un comité radical en colonia Constanza.

—Mañana se reune la junta de gobierno del partido Constitucional para tratar asuntos internos.

Un miembro caracterizado de este partido, recibió noticias de ésa, confirmando mis informes anteriores, que el presidente Sáenz Peña se muestra inclinado á adoptar el nuevo padrón militar para los comicios santafecinos.

—"La Tarde" publicó un boletín á mediodía, con un telegrama de ésa, que anuncia como verídico el rumor corriente en la Casa Rosada, según el cual las elecciones serán decretadas para mediados de Enero, con los padrones viejos.

## ECOS SOCIALES

Santa Fe, Diciembre 21 — Dejó de existir esta mañana, la señorita Antonia Guiñazú, después de sufrir las alternativas de una cruel y penosa enfermedad.

—Parte mañana para Esperanza, el señor Luis S. Correa.

—El hogar de los esposos Roldán Peixoto, se halla de plácemes, con la presencia de un nuevo vástago.

—El 24, tendrá lugar en la Unión Francesa, la fiesta de clausura de cursos de la escuela que costea esta institución, y de distribución de premios.

—Proyecta un núcleo de caballeros y niñas, llevar á cabo un paseo fluvial, la noche del 24.

—En el salón buffet de la estación del ferrocarril de Santa Fe, se sirvió un banquete, inaugurando el nuevo local

—Continúa grave, la señorita Esther Arias.

—El 24, un grupo de caballeros de ésta, á invitación del señor Cándido López, festejarán Navidad, con un picnic en la quinta de aquél.

PRINCIPIO DE INCENDIO

Santa Fe, Diciembre 21—Debido á un corto circuito, hubo esta tarde un principio de incendio en la casa de Alvarez.

Concurrió el cuerpo de bomberos y lo sofocó en seguida.

Las pérdidas son insignificantes.

JUNTA ELECTORAL

Santa Fe, Diciembre 21—Manifiestan los miembros de la junta electoral, que el lunes ó martes terminará, la organización de los padrones, que están entregando á las imprentas.

Como el trabajo más importante ya ha terminado, han sido declarados cesantes setenta empleados.

PARALIZACION ADMINISTRATIVA — DIA FERIADO

Santa Fe, Diciembre 20—El movimiento en la oficina ha sido completamente nulo, debido al día feriado.

Los diarios no aparecieron por la misma causa y mañana sólo saldrá "Santa Fe".

EL ENROLAMIENTO

Santa Fe, Diciembre 20—Hasta ayer se habían enrolado en este distrito militar, 15.570 ciudadanos.

EL REMATE DE CAMPOS DEL BANCO PROVINCIAL

Santa Fe, Diciembre 21—Personas entendidas en negocios y conocedores de las tierras de Nueve de Julio, aseguran que si el Banco Provincial, hubiera postergado para fines de Marzo la enajenación de las 93.000 hectáreas, habría obtenido muchos mejores precios que ahora, momento en que el mercado monetario está flojo.

NUEVAS VIAS DE ACCESO AL PUERTO

Santa Fe, Diciembre 20—El ferrocarril Central Norte ha ordenado la limpieza de los terrenos de la costa del canal de derivación del puerto, para empezar en breves días la instalación de rieles para sus vías de acceso al mismo.

VIAJEROS

San Cristóbal, Diciembre 20 — Llegaron los señores Juan P. Cinto y Juan Doval, gerente y contador respectivamente de la nueva sucursal del Banco de la Nación.

MALA ADMINISTRACION — LLUVIA

Coronda, Diciembre 20 — Cuatro mil quinientos pesos son los gastados por la comisión de fomento de esta localidad, en hacer cambiar los ladrillos por mosaicos, en las cuatro cuadras laterales de la plaza pública.

Sin embargo, no se arreglan los caminos y calles que están en pésimo estado.

—Con razón los vecinos de Arocena bregaron por su autonomía comunal.

—Ayer llovió y hoy continuó durante toda la noche.

ROSARIO

## EL MONUMENTO A SARMIENTO

### SOLEMNE INAUGURACION

### Crónica del acto--Los discursos

ACTITUD DE LOS ESTUDIANTES

Rosario, Diciembre 20—El pueblo del Rosario, puede sentirse orgulloso del homenaje efectuado hoy, al estadista Sarmiento, en la plaza Santa Rosa.

El acto, por la importancia que ha revestido, tendrá amplia repercusión en todo el país.

Antes de entrar á la crónica de los detalles de la fiesta, debiera expresarse en síntesis, el brillo de un conjunto que ha resultado soberbio, pero tarea difícil es dar una idea aproximada del cuadro de vida, de movimiento y de colorido formado de improviso, para esfumarse luego con igual rapidez

El homenaje ha sido grandioso. Quedará en la memoria de todos, como un recuerdo indeleble de las más hermosas conmemoraciones, que de tiempo en tiempo conmueven las fibras de las muchedumbres, ennobleciéndolas por los más elevados sentimientos.

A las 5 de la tarde, el sitio que debía servir de escenario á la significativa demostración póstuma á un argentino, que no es ya un hombre, sino un símbolo, estaba materialmente cubierto por una masa multiforme de admiradores y admiradoras de don Domingo Faustino Sarmiento

Escasas fuerzas de línea, bomberos y vigilantes, salvaban sin embargo la impresión desfavorable de la poca cantidad, con la apostura clásica de nuestros guerreros y con el prestigio de sus uniformes y el brillo de sus cascos de bronce

Millares de rosarinos se movían impacientes en la plaza y en las calles que la circundan y que á ella dan acceso

Era una mar agitada, con extrañas corrientes de una multitud consciente y libre

La mujer, con su gracia y con la elegancia vaporosa de sus trajes de verano, agregaba el color y la belleza de las líneas. Y en medio de todo aquel panorama surgía una masa informe, la del patriciado, envuelto en sus grises lonas que servían de pantalla, á la impaciente curiosidad de todos sus circundantes Surgía encima de las banderas patrias acercadas al pedestal, por las cándidas manos de las niñas de las escuelas

Cuando llegó la comitiva oficial al paseo levantado al frente y á pocos pasos de la estatua, las otras dos tribunas colocadas á uno y otro costado de aquélla, aparecían desbordantes de concurrencia. Predominaba en ellas el elemento femenino

Pocos instantes después de ocupar cada uno su sitio en el mencionado palco la banda de policía, dirigida por el maestro Santa Angelo, dejó oír el himno nacional, que todos escucharon de pie, con el más expresivo respeto Los niños de las escuelas entonaron con uniformidad encomiable las estrofas inmortales

Ocupó luego la tribuna el doctor Nicolás Amuchástegui, presidente de la junta ejecutiva del monumento.

Empezó así su discurso

Veis, por fin, presente la hora en que la inmigración venerada del inmortal Sarmiento se vergue inspirada y altiva materializada en su inmortalidad en el bronce, así como desde su desaparición ya lo fuera por su espíritu, por su genio, por sus luces amplias, por sus ideas revolucionarias y fecundas, por su carácter de batallador é indomable y por todos y cada uno de los múltiples conceptos de su alma de gigante.

"Escritor, periodista, orador, legislador, político y maestro, al surco que trazara en horas solemnes y jornadas memorables, fué profundo y fué fecundo; fué profundo, porque que hasta el presente existen, no obstante la cabra denigradora y nivelandora de los tiempos, las huellas de sus pasos, las señales de sus pulsos, los vestigios aún frescos y latentes de quien, vislumbrando el porvenir en su presente, supo imponer la destrucción de un pasado caótico y amargo, y fué fecundo porque su vida toda, lozana, genial, sembró de la mejor lo grande, se el germen más sano y más robusto de los que han fructificado, dejándonos como cosecha abundante y óptima, todas las manifestaciones de nuestro poderío, todos los exponentes de nuestras riquezas, toda la potencialidad de nuestra economía y todas las concepciones de nuestra inteligencia, fuerte y diuturnada, las que en la hora del presente, hacen de nuestro pueblo, hijo predilecto del sol de Mayo, un país libre dentro de sí mismo, con alma activa, educadores y para, con sentimientos propios, con aspiraciones legítimas, verdadera promesa para un mañana no lejano de maravillas y portentos en todo el orden enorme de lo creado".

Después dijo: "Sarmiento fué un genio y su obra tenía que ser y fué genial. Desde las columnas del periodismo hasta las páginas del libro y desde el pupitre del maestro hasta el sillón del parlamento, toda esta senda, todo ese escenario inmenso y vasto, está pletórico de sus huellas sabias, como arrebatadas, tan sanas como indómitas, tan ciertas como fulgidas, tan imperecederas como chispeantes; genio en la acción y el pensamiento, no tuvo molde, no tuvo marco, porque no podía ni podía tener límites, por eso fué amplio y por ello su obra tan compleja y vasta, como complejo y vasto fué su autor, nos da para las generaciones del presente, como dará para las de los tiempos del futuro, sabios y vigorosos ejemplos en todos los órdenes de la vida."

Se extendió el orador en atinadas consideraciones, sobre la influencia de Sarmiento en el progreso del país.

Fué muy aplaudido el doctor Amuchástegui, por su discurso y por la acción desplegada como presidente de la comisión, en la cual tuvo la ayuda eficaz del doctor Antonio Cafferata y del señor Alberto Parody, vicepresidente y secretario, respectivamente, de la misma comisión.

El coronel Gould en representación oficial de las autoridades municipales, recibió el monumento.

DISCURSO DEL CORONEL GAULU

El intendente municipal, después de expresar el alto honor que le correspondía, al recibir el monumento, dijo:

Y llega á tiempo, señores, esa exteriorización concreta de patriotismo y gratitud, en merecido homenaje al pensador y luchador que cual ninguno consagró todas las actividades de su mente prodigiosa y el irresistible empuje de su voluntad, al servicio de la civilización y de la grandeza argentina.

Y llega á tiempo, señores, este monumento, porque la personalidad y la obra de Sarmiento ya no se combaten ni discuten: se acatan y respetan.

Y mientras se echan los cimientos graníticos del que erigirá el Rosario al fundador de nuestra libertad, al gran capitán San Martín, yérgase aquí vigorosa la figura del fundador de la civilización argentina, del que según las palabras de un autorizado pensador presente en este acto, "ha simbolizado en nuestra breve centuria, más que otro alguno, la epopeya de la lucha, de la voluntad, y de las potencias creadoras".

Y yo me resolvería á afirmar, señores, que esa centuria, ha de llamarse para nosotros, en tiempos venideros, el Siglo de Sarmiento.

Conocéis bien, señores, esa vida de lucha sin descanso, y en elocuentes palabras ha sido aquí recordada; conocéis bien la obra de este argentino originalísimo y genial; permitidme ahora que os lo presente en bronce, lleno de vida y expresión, animado por la mano del artista, á golpes de buril y con caricias de emociones.

Y terminó en la siguiente forma:

Y en nombre de la misma, lo entrego al cariño y á la custodia del pueblo de esta ciudad y de todos los argentinos, y mientras llegue la denominación legal que corresponde á la plaza que lo ostenta, llámese ésta, por sanción popular, la plaza de Sarmiento.

Ahí lo tenéis, señores, reclama vuestra admiración, y se impone al respeto general.

Cuando terminó de hablar tiró de las cuerdas y al desgarrarse las lonas surgió ante las miradas ávidas de la inmensa muchedumbre la obra de arte del escultor Víctor de Pol.

Las bandas militares tocaron Hanas y se oyeron los estruendos de las bombas.

El representante de San Juan, doctor Saturnino Albarracín, tomó después la palabra.

Dijo, que el gobierno de la provincia de San Juan había querido hacerse presente en este acto, no ya tan solo porque todas las tendencias nacionales han concurrido á él, sino porque fué aquella provincia la cuna de nacimiento de este ilustre ciudadano.

San Juan quiere asistir á esta consagración del más preclaro de sus hijos y quizás también del más eminente de la República Argentina, á esta consagración en que el patriotismo y la inteligencia, tributan el homenaje de la inmortalidad al hombre que concurrió con todas sus energías en la lucha por la prosperidad nacional, al hombre que en todos los momentos fué encarnación de elevados caracteres y alto exponente de honradez y fecunda vivacidad intelectual. "Orgullosa de lo que bien puede decirse, constituye su propia creación, quiere comparecer á la solemnidad del momento en que el amor y la admiración de sus conciudadanos, viene á ceñir su frente con laureles de gloria y á perpetuarlo en bronce sobre el pedestal de su grandeza.

Se extendió después, reseñando en forma elocuente la vida y obra de Sarmiento

El doctor Alejandro V. Murguiondo, dió en seguida una de las más altas notas oratorias, pronunciando un discurso que era interrumpido con frecuencia por calurosos aplausos.

DISCURSO DEL DOCTOR MURGUIONDO

El doctor Murgulondo empezó su discurso con una invocación al padre de esta patria, surgida al conjuro de su acción civilizadora.

Con frase vibrante, reseñó, la actuación de Sarmiento en Chile, á donde fué á combatir con su pluma, como fuera en otra hora San Martín con sus granaderos, y después á su regreso á la patria, su acción fecunda, combatiendo contra el oscurantismo y atraso de estos pueblos.

Recordó el orador algunos pasajes de la vida del estadista, y agregó, refiriéndose á las señoras y señores de la comisión:

"Podéis estar satisfechos y orgullosos de vuestros afanes durante cinco años consecutivos; el éxito que habéis alcanzado lo patentiza esta visión de arte y de patria que tenemos delante de nuestros ojos, y la realza y sublimiza la solemnidad de esta fiesta sencilla, pero que conmueve los sentimientos más puros y más íntimos del alma, con el ondear jubiloso del sagrado paño blanco y cejeste, y al escuchar las notas del himno sacrosanto; sentimientos que tantas veces hicieron anublarse las pupilas del compatriota augusto que nos está mirando desde el bronce de su consagración

Tuvo después palabras para la señora Delgado de Arias, indiciadora del proyecto de la erección del monumento.

Colocada aquí la estatua, del gran hombre, dijo, como lo veis, "de cara al alborear de nuevos días, coronando este bello monumento, de que ha de enorgullecerse el arte argentino; y en el propio centro de esta calle que lleva el nombre de su provincia natal, y que corre del levante al ocaso, el sol, todas las madrugadas, al nacer, imprimirá, con el oro de su primer rayo, el beso de la eternidad sobre su frente; y al abandonar nuestro hemisferio, cubrirá su cabeza, con el yelmo resplandeciente de los cárdenos fulgores del último arrebol"

"Que la luz de aquel padre de la vida universal que nos alumbra desde los espacios infinit

# A NUESTROS SUSCRIPTORES

## DEL INTERIOR Y EXTERIOR

*(SERVICIO DIRECTO POR CORREO)*

**Venciendo el 31 del corriente el segundo semestre del año de abono, recordamos á nuestros suscriptores la conveniencia de renovar la suscripción antes de su vencimiento, para evitar interrupciones en el envío de nuestra hoja.**

**La falta de respuesta á este aviso será interpretada como una resolución de no continuar el abono, y en consecuencia, será suspendida la remisión del diario el mismo día del vencimiento.**

# LIGA DE DEFENSA COMERCIAL

## La asamblea de ayer

### NUEVO CONSEJO DIRECTIVO

Con una asistencia numerosa de afiliados se realizó ayer la asamblea general convocada por la Liga de Defensa Comercial, con objeto de oir la lectura de la memoria anual de la institución y proceder al nombramiento de las nuevas autoridades de la misma.

Presidió el acto el señor Manuel Mieres, quien dió lectura de la memoria anual, que fué aprobada por unanimidad.

Al hacer referencia á los varios asuntos en que la asociación ha intervenido en el transcurso del año, en defensa de los intereses del comercio, hace especial mención, en primer término, de la presentación de la asociación al Poder Ejecutivo solicitando la prórroga del decreto con que se rebaja el derecho al azúcar de 96 grados y más de polarización en dos centavos oro el kilo. Menciona igualmente las gestiones hechas con éxito por la Liga ante los ferrocarriles del Sud y del Oeste, que habían establecido para los cargamentos de azúcar destinados á las provincias, una tarifa diferencial.

Dice la memoria que la institución intervino ante el Congreso Postal Sudamericano, proponiendo el aumento de peso y tamaño para las muestras sin valor, lo cual fué aceptado en ese certamen.

Hace notar en seguida el buen resultado obtenido con la protesta presentada por la Liga contra el decreto del Ministerio de Hacienda, en el cual se establecía que desde el 15 de Mayo en adelante los despachos que se presentasen en la aduana deberían expresar, además de otros requisitos el aforo, el número de la tarifa de avalúos que correspondía aplicar y el valor total de cada partida de mercadería incurriendo en caso de error en las penas establecidas por las ordenanzas.

Hace especial mención de la intervención que tuvo la Liga en el asunto del aberramiento del puerto en el de los incendios de la aduana y de las gestiones hechas ante el Congreso nacional para obtener la sanción de diversos proyectos y otros puntos de interés comercial.

Menciona la memoria la alianza llevada á cabo con la Liga Agraria y hace notar la uniformidad de miras entre una y otra asociación.

Después de referirse á otros asuntos en los cuales la asociación tuvo una actuación sobresaliente como la protesta de hoteleros y cosecheros contra las disposiciones del decreto reglamentario sobre el descanso dominical las elecciones municipales de la capital, el impuesto á los perfumes, etc., hace referencia al estado financiero de la misma, el cual es satisfactorio.

Terminada la lectura de la memoria se procedió á la elección de las autoridades del nuevo directorio, el cual queda formado por los siguientes caballeros:

**Presidente**, señor Antonio León Cangle; vicepresidente primero, señor José Vázquez; vicepresidente segundo, señor A. G Pruden; vicepresidente tercero, señor Martín Berraondo, y vocales los representantes de las firmas: M. Mieres y Compañía; Puppo y Rodríguez Melcarejo, Francisco Chiozzo y Compañía, Tutto Meucci y Compañía, Medina y Compañía, Staud y Compañía, Dellazonna y Compañía Limitada, Hasenclever y Compañía, Gómez y Migone R. P. Canale y Compañía Valsecchi Hermanos, Peters Hermanos, Núñez y Gibaja, David Costagutta y Compañía, Mercado y Compañía, Mackinnon y Cuelho, Laut y Compañía y otros.

# TERRITORIOS NACIONALES

## INFORMACION GENERAL

### CHACO

EJERCICIO DE LA MEDICINA

El Departamento Nacional de Higiene autorizó á don Serafín Insúa Miñones médico diplomado en España, para ejercer su profesión en la Sabana (Chaco).

LA GRAN INUNDACION

En el Ministerio del Interior se recibió ayer un telegrama del gobernador del Chaco, señor Lanús quien comunica que en Puerto Bermejo el río creció 7 centímetros en las últimas 24 horas, y ayer desde las 7 hasta las 9 de la mañana, 3 centímetros lo que demuestra la magnitud de la creciente y el peligro en que se encuentra esa población.

Todavía no han llegado al Chaco las cargas pedidas al Ministerio del Interior y en vista de esto, el gobernador ruega que se active su envío, por vapor ó ferrocarril.

Anuncia, además, que la comisión de canalización del río Bermejo envió á Corrientes varias familias que quedaron á la intemperie por causa de la inundación.

### FORMOSA

EJERCICIO DE LA FARMACIA

Las autoridades correspondientes autorizaron á don Francisco Bahía para que establezca y dirija un botiquín en la capital de Formosa.

# ASOCIACIONES Y GREMIOS

## EL MOVIMIENTO HUELGUISTA

### SIN MIRAS DE SOLUCION

### Su estado actual—Los estibadores

Las variaciones por que pasó el paro durante el día de ayer no tienen mayor importancia, en cuanto á las gestiones que se practican para ponerle fin. En el puerto, la huelga de estibadores se dejó sentir con igual intensidad que el día anterior, notándose en la asamblea que celebraron por la tarde los huelguistas mayor concurrencia que en la realizada anteayer.

Los huelguistas se muestran decididos á no renunciar á sus propósitos del primer día y á continuar en huelga hasta que los patrones accedan á conceder algunas mejoras. Los conductores de carros, como ya hemos dicho en otra oportunidad, se han plegado á la huelga de los estibadores y peones del Mercado Central de Frutos en la reunión celebrada ayer por la tarde en el local social de Avellaneda resolvieron, como los anteriores persistir en el paro y no trabajar hasta que los estibadores sean llamados por los armadores.

Todas estas circunstancias han contribuído á que el movimiento portuario, especialmente en la dársena Sur y en Barracas chaya sido casi nulo en sus operaciones de carga y descarga.

Las informaciones de origen oficial y las recogidas en los círculos obreros, difieren fundamentalmente, según las primeras, el movimiento ordinario del puerto se desarrolla sin tropezar con mayores dificultades, y según las segundas, ese movimiento se resiente enormemente, aumentando cada día el número de huelguistas.

Anoche celebraron asamblea general los obreros del puerto en el local de la calle Montes de Oca. Se dieron á conocer los trabajos realizados por la tarde para conseguir la libertad de los compañeros que han sido detenidos por la policía y se resolvió continuar el paro sin entrar en arreglos que no satisfagan los intereses colectivos.

PANADEROS—Los panaderos, como los anteriores, siguen empeñados en el paro sin que haya ocurrido novedad alguna en cuanto á arreglos con los patrones. Se habla de convenios iniciados directamente por los obreros ante los patrones.

EMBOLSADORES DEL MOLINO RIO DE LA PLATA—En las gestiones llevadas á cabo por la policía para arreglar las cuestiones que han dado origen á la huelga de embolsadores del Molino Río de la Plata, los resultados no pueden ser más desfavorables.

El jefe de la sección orden social del departamento de policía, comisario Zunda, notificó ayer por la tarde á los obreros que en la conferencia celebrada por él con los miembros del directorio del Molino, éstos se manifestaron completamente firmes en la resolución del primer día, es decir, en no acordar ninguna mejora á los huelguistas, permitiendo sólo el reingreso de éstos al establecimiento, sobre la base de hacerlo sin exigencias de mejoras.

Anoche se reunieron en asamblea general los huelguistas en el local de la calle México 2070, y por unanimidad de votos resolvieron no volver al trabajo y continuar la huelga hasta que se les acuerden las mejores solicitadas.

El viernes á las 4 de la tarde, se reunen en el local de la calle México los embolsadores, para conocer la última palabra de los patrones y según esto resolver el camino que deben tomar.

HERRADORES DE OBRAS — Esta noche á las 8, deben celebrar asamblea general en el local de la calle México 2070, los trabajadores de este gremio, para considerar el balance del mes pasado y tratar otros asuntos iniciados en la última asamblea.

BRONCEROS Y ANEXOS — En el local de la calle México 2070, celebrarán asamblea general los obreros y anexos esta noche á las 8, para tratar asuntos de importancia, entre ellos los relacionados con la actitud que asumirá el gremio en la campaña contra las leyes de residencia y de orden social y con la institución de la caja mutual.

OBREROS CURTIDORES — Esta noche á las 8 celebrarán asamblea general extraordinaria en el local de la calle General Urquiza 1820, los obreros del gremio de curtidores. La reunión tiene por objeto proceder á la designación de la nueva comisión administradora y considerar la aprobación de los estatutos.

# TIRO DE GUERRA

## En el stand de Palermo

El domingo se realizó en el stand que el Tiro Federal Argentino posee en Palermo, el concurso de clausura, en el que tomaron parte muchísimos aficionados, siendo el resultado final el siguiente:

Fusil—Categoría A—1o A. Daneri, con 269 puntos, reloj de plata; 2o A Feste 247, copita de plata y esmalte; 3o F A. Ponti 246, alfiler de oro

Categoría D — 1o H Bernasconi 224 puntos, reloj de plata 2o C A Trucco 205 (apoyado), copita de plata; 3o. G H Oliver 205, alfiler de oro; 4o C. E Villar 203, lápiz de plata y esmalte; 5o C Moretti 201, billetera de cuero con adornos de plata y esmalte; 6o. B La Madrid 194, cortaplumas de plata y esmalte; 7o J B Bianchi 188, medalla de plata de primera clase

Categoría C—1o. M Castiarena 229 puntos, reloj de plata y esmalte; 2o. F Candegave 228 alfiler de oro; 3o. D Raganín 227, lápiz de plata y esmalte; 4o J E Picabea 226 billetera de cuero con adornos de plata y esmalte; 5o L Vidal 222 botones de plata para puños; 6o. J. A. Carbone 221 medalla de plata de segunda

Categoría D—1o H Bernasconi 224 puntos lápiz de plata y esmalte; 2o J G Medina 218 botones de plata para puños; 3o J del Valle (hijo) 201, cortaplumas de plata y esmalte; 4o M. de la Cuesta, 197, medalla de plata de tercera.

Blanco "General San Martín"—1o. H. J. Bernasconi 179 puntos, alfiler de oro.

Blanco gratuito "Municipalidad de la Capital" — 1o Fernando Brande 133 puntos, $ 30; 2o E López, 129 puntos, $ 25; 3o. A Rodríguez, 122 puntos, pesos 20; 4o E Armancil, 121 puntos, 15 pesos; 5o. M. González, 119 puntos (apoyado), $ 10; 6o. L. Salgado, 118 puntos, $ 5

Revólver Categoría periodistas—1o Dantón A. Gaiardo, 269 puntos reloj de plata y esmalte 2o A J Magrio, 219, alfiler de oro; 3o A de Muro, 207, billetera de cuero con adornos de plata y esmalte.

Categoría armas de guerra—1o E. A Fernández, 378 puntos botones de oro; 2o. A. del Pino, 272, copita de plata

Categoría reservada para jefes y oficiales del ejército y armada—1o. A N Sobral, 265 puntos (apoyado) copita de plata; 2o. teniente F G Domínguez, 265 alfiler de oro.

Categoría A—1o E A Fernández, 277 puntos botones de oro; 2o P Aguerre 267, copita de plata; 3o Andrés del Pino, 266, lápiz de plata y esmalte

Categoría B—1o A A Aleu, 285 puntos, reloj de plata; 2o S J Prota 271, copita de plata; 3o R Baumgarten, 260, alfiler de oro

Categoría C—1o A M Zanchi, 275 puntos, reloj de plata; 2o C Gibaja, 270, copita de plata; 3o doctor J Magnín 266, alfiler de oro

Categoría "Policía de la Capital"—1o. S Sierra, 159 puntos, medalla de oro; 2o O. Gómez, 149 (apoyado), reloj de plata; 3o F Sotelo, 149 (apoyado), medalla de plata de primera; 4o J. G Maldana, 149 medalla de plata de segunda

Moscas—A revólver: E Nicolello; fusil, á 250 D V Errecart; á 300, A Feste y H Bernasconi, y á 350, P N. Clapparelli.

# AGRICULTURA, GANADERIA E INDUSTRIAS

## ESTADO DE LAS SEMENTERAS

SANTA LUCIA (Corrientes)

La destrucción de mosquita y saltona, en este departamento, desde el 8 de Noviembre próximo pasado, hasta la fecha, es como sigue: mosquita 1.300 hectáreas saltona 1780 metros cúbicos y 2850 metros cuadrados, habiéndose dominado la invasión en la sección quintas y chacras de la localidad

Se activan los trabajos de destrucción, en los demás distritos

Hasta hoy no hubo perjuicios, y las continuas lluvias hacen esperar una abundante cosecha

CONCEPCION (Misiones)

Continúa lloviendo

Reina tiempo templado y muy húmedo

MALASPINA

La sequía se hace sentir, pues hace tres meses que no llueve

LUCILA

Desde el día 12, tenemos tormentas fuertes, vientos y lluvias

Estas últimas alcanzaron á 123 milímetros

Sigue lloviendo

Los temporales causaron mucho daño al lino

CATAMARCA

De toda la campaña llegan noticias halagadoras con respecto al estado de la ganadería y agricultura

# NOTICIAS UNIVERSITARIAS

### Facultad de Medicina

EXAMENES

Física médica: sobresaliente, J C Landaburu, distinguido, N Iranni; aprobados, R Gómez, R Maese, F Macías, L A. Vanasco y M Barrios

Oto-rino-laringológica y oftalmológica S. Paz A M Fernández, F Leyria, A Spangone, A Iriarte, aprobados

Química médica sobresaliente, C Traynor, distinguidos, M. Muñoz, Vivez, B. Digennaro; aprobados, J. L. Peruchena, R Bruno, J Condesse y A. Vatuonne

Patología interna: J Hiver, F Leyria, M Fontana y B Bonifacio, aprobados

Higiene médica, aprobados, J Dumas, J M Riera, M Zinny, J Queyrel, A M González, A M Fost y N Romano

Medicina operatoria, distinguidos, A C. Engés, J Dufrey; aprobados, H. Magliano y C. Mallo

### Facultad de Ingeniería

EXAMENES

Teoría de la arquitectura: R. Rivera A R Burzaco, distinguidos, O Corini, sobresaliente; A. Marchi, G. Marchesotti, E. Bressan, D. Pitella, distinguidos; E. F. Madero, H. Randle, F. Woodgate, R. Poch, E. Cuomo, J. Rivarola, M. Candiani, A. Iribarne, E Albarracin, H. Calvo, E. Dubourg, R Sannartino, aprobados.

Ferrocarriles: M. Grifforo, sobresaliente; A. Arambarri, J. Gandolfo, A Flores, E. Castro, distinguidos; J. Fernández, L. Guida, A. Martorell, N G Paglieri, P. Razilla, A. Briant, M Izaguirre, A. Rodríguez, E. G Bori, aprobados.

Teoría de la elasticidad: E. Schutte, C. Colombo, J. Cavallo, S. E. Aravena, sobresalientes; L. Topelberg, O. Gómez, distinguidos; G. Ortiz, J. Erramuspe, E. Arias, aprobados.

Construcción de mampostería: J. Albertoni, M. Carou, O. Lederer, sobresalientes; A. Bade, S González, J. Sampietro, distinguidos; R. Vanetta, sobresaliente; J. Broens, E. L. Gomara, J. V. Fox, E. N. Guelano, aprobados.

Botánica general: F. Urrutia, E. Martini, distinguidos; N. E. Sein, M Saudmeyer, S. Dubenedetti, M. Borzoni, C. Janzi, F. Moraschi, C. Zamora, P. Bertozzi, A. Beltrán, F. Costas, aprobados.

Caminos ordinarios y materiales de construcción: J. Galvalisi, P A R Soler, C. Alonso, R. Viggiano, distinguidos; J. López, A. A. Banante, R. A Calandra, R. Ayerza, aprobados

Algebra superior y geometría analítica: E Lacal, M. Castel,o, G. Atares, N. Haver, J. Wilmart, sobresalientes, R. Mayorano, distinguido; H Cepp. A. Sanela, E. Martínez, A. Fourcade, H. Paz, V. Ventafrida, aprobados.

Construcción de edificios: A. Lagrange, A. Escudero, A. Duffau, C. Pascual, J Lavigne, G. Atarés, G. Buenfamiglia, distinguidos; B Ferro, J A del Plano, C. Echegaray, M. Aráoz, M M Arroyo, J. Izetta, A. Pagano, E. Martínez, A E García, C. Nikilson, J Butler, K. Molinari, aprobados.

Química analítica de materiales de construcción: D. Casadevall, sobresaliente; F. Zamboni, R. Pertile, E. Paladino, distinguidos; A. Parodi, A Ganegos, L. Tranwell, E. Lenhardtson, E Edo, L. Rinoldi, sobresalientes; A. Hernández, J M. Mai, E. Jiménez, G Saporiti, H Paz, R. Espinosa, A. Céspedes, aprobados.

Complementos de química: H. Squassini, J Berisso, M. Baralis, distinguidos, M. Garzón, A. Moret, sobresalientes; C. Salcedo, distinguido; J. Fernández, A. Maradona, A. Scotto, aprobados.

**Complementos de física: V C Salas, A. Jiménez, A. Astudillo, distinguidos; L. Astudillo, A. Scannone, aprobados**

Complementos de matemáticas: A. Arpan, L. Catalano, R. Alvarez, J. Serrano, F. Olmos, R Bravo, sobresalientes; R. C Bustamante, B. Copello, T Longhi, J M O'Farrell, C. Palma, N Lozano, V. Silva, A. J. Arzeno, aprobados

Topografía: R. Migone, A. Romiti, P. M R. Soler, F Domarunna, C Alonso, sobresalientes, R. Cosiglieri, R Viggiano, R. Calandra, H Falleja, distinguidos, F Bertrand, A. Piccinini, aprobados

Composición decorativa y modelado (2o curso). J. M Hortal Muñagorri, aprobado.

### Universidad Católica

EXAMENES ORALES

Economía política: José Escalera, sobresaliente Miguel L Denovi, Santiago A Sellingeri, Eduardo Rossi y Victorino Bayala, distinguidos, N V. Alsina, D. C Laporace y Timoteo J. Mans aprobados.

Sociología. Jorge L. Villarruel, Hernán Silva, Mario J Olaciregui y Mario Rodríguez Loredo, distinguidos, Isidro Crescente, aprobado.

Introducción al estudio del derecho. Jorge L. Villarruel, sobresaliente, Hernán Silva, Mario J Olaciregui, Mario Rodríguez Loredo é Isidro Crescente distinguidos; Adolfo del Villar, aprobado

REUNION DE MESAS

Hoy, á las 8 a m., se reunirán las mesas de derecho romano (primera parte) y derecho internacional público (último llamamiento).

### Facultad de Filosofía y Letras

EXAMENES DE PRIMER TERMINO

Esta tarde, á las 3, se reunirá la mesa para exámenes generales del primer término (letras é historia).

# BIBLIOGRAFIA

HUMANIDAD NUEVA—Hemos recibido el número 12 del tomo IV de esta publicación del Ateneo Popular trae el siguiente sumario.

Retrato del doctor Agustín Alvarez, en la portada; Por el magisterio para el país, doctor Agustín Alvarez, La cuestión social y la utopía, doctor Juan Chabra; Dios entre los hombres, Juan Doglenech; La solidaridad en la escuela, Fernando Buisson; El concepto materialista de la historia, segun Mawy Engels, Carlos Turgeón; Las habitaciones municipales, E Milland, La revolución industrial en el siglo XVIII, Paul Mantoux, Ciencia y educación; Ateneo Popular, excursión á La Plata é impresiones de un obrero, Adolfo L Maccheti, Los excursionistas en el mes de la Universidad, (Fotografía), Arte y literatura, Aglieroisalmi, Lorenzo Stecchetti, Notas internacionales, W. P. Steed, La protesta de la democracia social (caricatura); Indice bibliográfico

COMPENDIUM—El último número de esta ilustración argentina, seña a nuevos progresos en su presentación gráfica.

Para en breve anuncia un anexo como suplemento, con informaciones de la vida metropolitana en su faz artística y social.

# DEPORTES

## CARRERAS DE CABALLOS

### HIPODROMO ARGENTINO

LA REUNION DE HOY

Nueve ó diez potrancas, todas ellas ganadoras de una carrera y más, disputarán el clásico "Días", base de la reunión de hoy, reunión que no se caracteriza por la abundancia de inscripciones en los ocho números que forman el programa.

La prueba inicial se largará á las 2 de la tarde.

INSCRIPCIONES

Para la reunión del jueves 28 del corriente, se hicieron anoche las siguientes inscripciones:

Premio "Miss Greenan", 1.400 metros — Imperial, Bichito, Arlesiana, Incas, Conan Doyle, Facundo, Intrigulis, Trajano, Cabildo Fatulté, Kissy, Cuidado, Amador, Afroso, Navarra.

Premio "Carmina", 1.600 metros — Tuliga, Sourire, Pomponette, Memoir, Lady Ortiga, Jeu d'Esprit.

Premio "Metilleo", 1.700 metros — Joao Candido, Manduby, Loving Boy, Bargatti, Filtro, Horacio

Premio "Remate", 2 000 metros — Bacillus 4.000 pesos. Lord Hermit 2 000, Colbert 3 000, Levalle 4 000, Selvático 2 000 conde White 2.500.

Premio "Abricot", 1 400 metros — Vía Crucis, Bordona, Basílea, Polar, Malka, Red Rose, Espatula, Sorrentina Fantástica, Pampulina, Rose Bleu, Sandungera, Carmina, Dione, Belita, Aefbar, Lune d'Or, Fun Lam, Hirondelle, Pérdida, Avaricia, Galana

Premio "Gay Kendal", 2 300 metros —Antiprina, Telaraña, Royan, Carola

Premio "Sarandí", 2 400 metros —V. León, Galilee, Guau Guau, Alharaca, Pancho, Oeste, Mavorca, Fervor, Tom Pouce, Calfucurá, Fleet.

### COMPETIDORES Y MONTAS

He aquí la nómina de los competidores y montas, en la reunión de hoy:

Premio "Dark", 1.400 metros Perdedores de 4 años y más edad. Peso: 57 y 55 kilos.—Chassaing, aprendiz L. Coronel; Facundo, David Englander; Mon Chéri, Enrique Saavedra; Garrick, Alfonso Davino; Obedience, Julián Roncales Crown, Juan Fernández; Optima, Roque Romanelli; Amphibian, J Thomson; Full Up, Amaro Gómez.

Premio "Lune d'Or", 1 600 metros. Potrancas perdedoras. Peso: 55 kilos.—Vogler's Violet, Roque Romanelli; Revoluta, aprendiz Gabriel Ardouin; Nobody, aprendiz R Aguirre; Sourire, aprendiz Felipe Gallardo; Caoba, Luis Laborde; Cucuyo, Eduardo Calistro

Premio "Elmendorf", 1 600 metros. Potrillos perdedores Peso: 58 kilos. Pitt, David Englander; Liciscol, Jesús Bastías ó aprendiz C Finochio; Inocente, Daniel Cardoso; Joao Cándido, Medardo Bonilla; Proteo, Luis Laborde ó J. Carelli; Filtro, Francisco Arcuri; Superbo, Carlos Bustos.

Premio "Antiprina", 2 000 metros.—Dark 58, J. Carelli; Anteo 58, Francisco Arcuri; Escorpión 52, Natalio Benega; Bacillus 52, Enrique Saavedra, Machita 52, Carmelo Saavedra Baquenano 51, Ramón Sánchez; Verdugo 50, Juan Fernández; Shut Up 53, M Cerezo; Bichito 48, Esteban Rodríguez; Zaragoza 51, Clementino Alvarez; Fatulté 46, aprendiz Felipe Gallardo

Clásico "Días", 1.600 metros—Alharaca 50, Jesús Bastías; Doña Cecilia 55, Francisco Arcuri; Basílea 50, X. X.; Two Step 55, David Englander; Patricienne 55, Daniel Cardoso; Elisabeth 57, Julián Roncales; Lada 53, Medardo Bonilla; Manika 50, Roque Romanelli; Blue Bell 53, Aurelio Balstroqui.

Premio "Filemón", 2.000 metros — Berón de Astrada 57, José Arismendi; Ducho 57, Pablo Claverie; Masónico 54, quizá Enrique Saavedra; Electora II 55 Juan Fernández; Old Fellow 54, David Englander; Kleber 54, Camilo L. Fernández, Agramante 54, no corre, Comodoro Py 54, Daniel Cardoso; Gamo Azul 54, Clementino Alvarez, Chirú, y Fernández ó S J Dogget, Ricardo 54, Carlos Bustos; Maldicente 54, Francisco Licerí; Llón d'Or 54, Julián Roncales, Ondulada 53, Francisco Arcuri, Adel 53, Roque Romanelli; Zandungera 52, Esteban Rodríguez

Premio "Blanco Encalada", 2 500 metros — Minstral 60, Alberto Irusta, Quillay 56 aprendiz Gabriel Ardouin; Blanco Encalada 54, Daniel Cardoso; Follet 53, Aurelio Balstroqui; Antiprina 51, Francisco Arcuri; Manchester 50, Pedro Alvarez ó P. Claverie.

### CLASICO "DAY"

El jueves 28, se disputará este handicap limitado entre 52 y 48 kilos, reservado para todo caballo que no haya ganado más de 50 000 pesos en el año que fenece

La carrera es en la distancia de la milla, y después de la declaración de forfait, efectuada anoche, han quedado inscriptos:

San Borombón 61 kilos, Corrigan 59, Yungay 57 Saavedra 58, Ohohó 58, Azcuénaga 58, Volador 58, Crédito 57, Mesidor 55, Olaf 52, Two Step 52 Gendaroo 52, Merín 51, Shut Up 51, Proeza 50, Pega Pega 51, Elisabeth 48, Guardia 48, Ramal 48, Oriental 48, Regomit 48, y Doña Cecilia 48.

### HIPODROMO LONGCHAMPS

ADJUDICACION DE PESO

Para las reuniones á efectuarse el martes 26 y viernes 29 del corriente, en Longchamps, se hicieron ayer las siguientes adjudicaciones de peso:

DIA 26

**Premio "Albornoz", 1.100 metros—Birú, Martirio, Don Protasio, Midi ex Mid Deck, Filisteo, Iris, Bebé, Eclaireur II, León II, Espión, Navarrito, Leo, Guayaquil, Miquedo, Marat, Adio, Cheffú, Rata 10., Buenas tardes, Reo, Longchamps, Chaná, Dormilón, El Tribuno, Membrillar, Don Manuel, con 56 kilos; Petaca, Bienvenida, Hada, Florencia II, Emilunga, Violeta Blanca, Orage, Wally, Perfume, Entity, con 54 kilos**

Premio "Alcalá", 1.500 metros — Le Roi Soleil, Mudo, Santafecino, Excomulgado, Temerario, Sagitario, con 58 kilos; Opereta, Miserioordia, Diana d'Italia, con 56 kilos; Feltón, Saxon, Calisto, Borgia, Arenales, con 55 kilos; Galette 53, Dawn 56

Premio "Arazatí", 1.300 metros—Inocente 57, Saguaipé, Pierrot, Monje, Cellar, con 55 kilos; Indiano, Bota de Oro, Coverhead, Lohengrin, Republicano, La Bouel, Kick, Phoebus, Hip hip hurrah! con 53 kilos; Areca 51.

Premio "Aconcagua", 1.300 metros—Don Manuel, Luisito, Effort, con 58 kilos: Pebeta, Clemira, Tomasa, Ebriety, Egeda, Mundana, Chiripa, Bienvenida, con 54 kilos.

Premio "Anatema", 2.000 metros — Millonario 58, Bocage 52, Biaturi 52, Apache 50, Emakor 49, Recuerdo 49, Luchador 47, Miss Norfolk 47, Tarambana 46, Maxim 46, Tucumbá 43, Padilla 42, Montreal, César, Celiar, con 40 kilos.

Premio "Alem", 1.200 metros—Paunero 55, Merry Lass 55, Peruco 53, Mecha Iturbe 52, Caburé 51, Gatita 48, Earliness 47, Farandúlica 46, Raro 46, Angelito 45, Flamenco 45, Sultanilla 43, Dominga 42.

Premio "Anís", 1 500 metros—Guazubirá 55, Payador 54, Ariosto 54, Frégoli 51, Charata 50, Luchador 48, Miss Norfolk 48, Boyland 44, Arbitro 42, San Siro 42, Santafecino 40, Estallido 40.

DIA 29

**Premio "Babor", 1.200 metros—Don Manuel, Main d'Or, Buenas Tardes, Rata 1o., Pobrecito, Navarrito, Guayaquil, Effort, Eapión, Iris, Midi ex Mid Deck, Cardal, Yatay, Salvaje, Nogal, con 56 kilos; Petaca, Bombita, Albina, Violeta, Blanca, Nally, Oraye, con 54 kilos.**

Premio "Baby", 1.100 metros—Boyland 56, Splendid 56, Atención 53, Inexperta 53, Mecha Iturbe 52, Caburé 51, Earliness 47, Codornis, Raro, Farandúlica, con 46 kilos; Pediz, Turco, Flamenco, Otello, con 45 kilos; Chiripa, Reo, Novelero, con 44 kilos; San Siro 43, Bebita 43, Emilunga ex René 42

Premio "Bansai", 1.300 metros—Rico Tipo, Chichinal, Inocente, con 57 kilos; Celiar, Saguaipé, con 55 kilos; El Colorao, Phoebus, Sevillana, Kick, Lohengrin, Cascote, Arrojado, La Boucle, Bota de Oro, Minero, Panete, Indiano, con 53 kilos; Azucena, Mecha, Egg Cup, con 51 kilos; Anoyot, Eclaneur IV, con 50 kilos

Premio "Ben d'Or", 1.300 metros — Peruco, Phanes, con 56 kilos Raro, Cachirla con 54 kilos; Sagitario, Spiondid, Maratón, Pechador, Lamartine, Embarco, Espolón, con 52 kilos; Galette, Perdiz, Fenia, con 50 kilos

Premio "Barsac", 1.600 metros —Payador, Ariosto, con 54 kilos; Bocaye 53, Enzafoso 52, Frégoli, Apache, con 51 kilos: Emskor 50, Recuerdo 47, Luchador, Miss Norfolk, con 48 kilos; Chaco 47, Tucumbá, Boyland, con 44 kilos; Valiente 43, Montreal 41, Santafecino 41, Mudo 40

Premio "Basalto", 1.600 metros—Paunero 55, Morisqueta 54, Lamartine 53, Dreaming Fairy 51, Arbitro, Miquedo, con 50 kilos; Earnest Money, Arenales, con 46 kilos; Miraflores 45, Sultanilla, Floripe, Angelito, Feltón, con 44 kilos, Británicus, Fritz, Manful, con 42 kilos; Flamenco 42, Opereta, Pirovano, con 40 kilos.

Premio "Breva", 1.500 metros—Charata 55, Miss Norfolk 52, Merry Lass 51, La Gaucha 50, Elina 50, Confusa, Miss Kellermann, con 45 kilos; Gatita 46, Earliness 42, Estelina III, Hada, Electra II, Misericordia, Elvira II, con 40 kilos.

### VARIAS NOTICIAS

**Hoy celebrará sesión la comisión directiva del Jockey Club**

—A las 4 p. m., vence la declaración de forfait en los clásicos á disputarse en la vecina orilla el 6, 7, y 14 de Enero.

—Se ha desistido de proceder á la liquidación de los pensionistas del stud La Guardia.

—Salzo ha sido llevado á Montevideo, y puesto bajo la dirección del compositor y jockey Gabriel Torterolo.

—La comisión de carreras ha concedido las siguientes patentes:

De cuidador, á Vicente Pérez, Eufrasio M Ferreyra, Carlos Bueno, Leopoldo Danel, M. O. Vieytes, y Alfredo Castro.

De jockey, á J. Antonio Medina Duarte

De aprendiz á José M Sánchez, vareador del stud La Prensa, y Benito A. Negrón, del stud Tevere

—A San Pascual se le han aplicado cáusticos.

—Dentro de la gravedad de su estado, se ha notado una sensible mejoría en el jockey Argentino Gigena

—A Cruz de Piedra que rodará el sábado último se la practicará una operación en la paleta.

—As de Espadas y Carisette, han sido enviados al haras Las Ortigas, en donde permanecerán hasta Marzo

—A partir del domingo, los programas oficiales serán entregados gratis al público en el momento de adquirir la entrada al hipódromo

Más de una vez LA PRENSA indicó la conveniencia de esta resolución que acaba de adoptar el Jockey Club exponiendo irrebatibles argumentos al respecto.

—El potrillo San Donino, ha sido enviado al haras San Jacinto

—Entre los studs que se han formado para actuar el año próximo figura el denominado Old Times, el cual cuenta con tres pensionistas, á saber: El Viejo, ex Lucas Gómez, por Old Man y Lise Fleuron; La Gatita ex Perdiz, por Old Man y Pomona y Real Sayana

Colores: chaquetilla gris perla, puños, botones, cuello y gorra carona.

Estos productos están á cargo del entraineur Vicente Fernández

Regina Badet, por Valaro y Estrella del Sud, propia hermana de Richenin, se llamará en adelante Copla

En la temporada próxima lucirá los colores del stud My Darling, chaquetilla gris tornasol, gorra negra

### CLUB DE GIMNASIA Y ESGRIMA

CAMPEONATO INTERNACIONAL DE PELOTA

Anoche dió comienzo en el local central del Club de Gimnasia y Esgrima, el tercer concurso internacional de pelota á sare, disputándose el trofeo donado por el señor Frederick N Martínez

Esta se inició con el partido concertado entre la pareja del Club de Gimnasia y Esgrima, formada por los aficionados Ignacio Urbistondo y Enrique Mom, y la del Laurak Bat, formada por Luis F. de Loyola y Francisco Albisu. Este es uno de los partidos que más entusiasmo ha despertado todos los años, por tratarse de dos competidores que han disputado siempre el primer puesto en este trofeo.

Desde mucho antes de dar comienzo el partido, las gradas se encontraban totalmente ocupadas por un público compuesto de entusiastas aficionados, que durante el desarrollo del encuentro animó con sus aplausos á los adversarios.

El partido se inició á las 10 p m consiguiendo la pareja del Club de Gimnasia y Esgrima una pequeña ventaja, que mantuvo hasta el final, triunfando en definitiva por cincuenta tantos contra 47

El juego desplegado por ambas parejas fué brillante, abundando los tantos reñidos, lo cual mantuvo constantemente el interés del encuentro Merece un elogio el aficionado Enrique Mom, por su juego inteligente é intencionado, revelándose el mejor jugador de la noche. Urbistondo no estuvo en su día, sin embargo, hizo gala de su seguro juego de dos paredes

La pareja del Laurak Bat jugó discretamente Albisu empeñoso y seguro en sus restos, y en cuanto á Loyola, lo acompañó en todo momento con bastante acierto

### NATACION

CLUB ARGENTINO DE NATACION

El sábado próximo se realizará en la pileta de Balcarce 270, el primer concurso de la temporada organizado por la comisión directiva del Club Argentino de Natación, que consistirá en una prueba de velocidad, en el que tomarán parte, además de los representantes del citado club, varios nadadores de, Club Neptuno de Montevideo y del Club de Natación del Rosario, lo que dará mayor realce al concurso.

El programa completo é inscripciones son los siguientes

Carrera de 60 metros para menores de 12 años: Manuel Santos y Pedro Iturraide, carrera de 60 metros para novicios. Miguel A González, Carlos Balquier, Mariano García Cueto y César Peña, carrera de 90 metros para socios de la categoría B: E Poeschke, E Jiménez, A Penelas y A Franck; campeonato internacional de velocidad, distancia 120 metros Juan Sourits, Guido Graziosi y Miguel Lagleyze, del Club Argentino de Natación, Amador Franco y José María Durán, del Club Neptuno de Montevideo; H. Norgfalth, Federico Deheza y Juan Mullins, del Club de Natación del Rosario; salto en largo: Miguel Lagleyze, Arturo Zorrilla, Andrés Max Ducatteau y Guido Graziosi; exhibición de natación por la niña Anita Souritz; carrera de 50 metros, nadando 20 metros de pecho y 30 metros de espalda: Plinio Zabala, José Garaza, Enrique Gianelli, Alberto von der Heyden y Alfredo Franck; nadar á mayor distancia por debajo del agua: Miguel Lagleyze, José Garaza, Mariano Garaza, Alberto Poeschke y Adolfo van der Heyden; plunging: Enrique Gianelli, Arturo Zorrilla, Alberto Poeschke; carrera de teams, distancia 240 metros: team del Club Argentino de Natación: Plinio Zabala, Guido Graziosi, Miguel Lagleyze y Juan Courits. Reserva: Enrique Gianelli y Eduardo Jiménez.

Team del Club de Natación del Rosario: S Fukinoka, O Jones, Federico Deheza y B Morgfalth Reserva: Juan Mullins y B Fontanarosa.

Partido de water polo entre los clubs de Natación del Rosario y Argentino de Natación

Team del Club Argentino de Natación: M Garaza; Eduardo Jiménez y Guido Graziosi; Nicolás Luzio; Juan Souritz, Miguel Lagleyze y Plinio Zabala Suplentes: Alejandro Udaondo y A. van der Heyden

Team del Club de Natación del Rosario: A Echeverría; J. B Arrospidegaray y E Zagaglia; O Fukuroka; O. Jones, B. Morgfalth y Federico Deheza Suplente: B. Fontanarosa.

En los intervalos, los aficionados Miguel Lagleyze, Guido Graziosi y A. Heyden, harán una exhibición de saltos acrobáticos.

Los socios, para tener derecho de entrada, tendrán que presentar el distintivo que los acredite como tales; los demás aficionados que deseen presenciar el concurso abonarán un peso de entrada.

### YACHTING

TIGRE SAILING CLUB

COPA MUNICIPALIDAD DE SAN PEDRO

El primero de Enero del año entrante se correrá en la Laguna de San Pedro, la regata anual, en que se disputa el premio donado por la Municipalidad de ese pueblo y cuya organización ha sido confiada al Tigre Sailing Club

Las condiciones de este importante concurso son las siguientes: Campeonato abierto á todo yate inscripto en club reconocido, por handicap, sobre un trayecto de 12 millas. La copa para ser ganada definitivamente tiene que serlo tres veces consecutivas ó cinco alternadas por el mismo capitán Regirán los re

...ara de lo Civil resuelve confirmarla, con las siguientes modificaciones: El demandado deberá satisfacer á la actora, dentro del plazo que el juez fije, la cantidad que resulte desde la fecha en que se dejó sin efecto el contrato, hasta la que debió terminar, á razón de 1.200 pesos mensuales, y la de mil pesos por juramento estimatorio de la actora.

—La Cámara Segunda de Apelaciones ha confirmado por sus fundamentos, la sentencia dictada por el juez de lo Civil doctor Rebetto, en el juicio seguido por don Ernesto Lapachet, contra don Arturo Zaratti, sobre rendición de cuentas, en el que se condenaba al actor á pagar al demandado un saldo de 240 pesos, y á éste á entregar al actor 500 pesos.

—El mismo tribunal ha confirmado por sus fundamentos, la sentencia dictada por el juez doctor de la Torre, en el antiguo litigio seguido por don Juan Bordenave, contra don Isidro M. Fourcade, sobre rendición de cuentas, asunto en el que el juez había condenado al demandado á pagar al actor un saldo de 227 pesos.

### Asuntos comerciales

En el juzgado de comercio del doctor Martín y Herrera, se reunieron ayer en junta, los acreedores de la razón social Zeni, Berterini y Compañía, para verificar los créditos pendientes y considerar la propuesta de un concordato de 60 por ciento, pagadero á 4, 7, 10, 13 y 16 meses, con garantía.

Dicho concordato obtuvo, en la votación, la doble mayoría legal, por lo que el juzgado lo dió por aceptado.

El informe presentado al juez por el contador don Rafael Ferrone, expresa que la conducta comercial de los deudores ha sido siempre correcta y que la contabilidad de su casa ha sido llevada de acuerdo con las prescripciones legales.

La junta reguló en 4.000 pesos los honorarios del contador.

—El juez doctor Avellanada decretó ayer la quiebra de la razón social Galofarb y Compañía, domiciliada en la calle Las Heras 1085, y nombró contador á don Gregorio Gil.

La casa recurrente, en el escrito presentado al juez, expresa que la premura por acudir á los tribunales, le ha impedido presentar un balance de los negocios.

### Juicios sucesorios

Por ante el juzgado del doctor Pera, secretaría del escribano Persiani, ha sido iniciada la sucesión de don Cleto Santamarina, fallecido en la ciudad de París el 13 de Octubre de 1911.

Participarán de la herencia su esposa, doña Inselea Márquez de Santamarina y sus hijos José, Ramón y María A. Santamarina.

El causante deja valiosos campos en el partido de Suárez y varias propiedades en esta capital y provincia de Buenos Aires, así como también dinero en efectivo en el Banco Británico.

—Ante el mismo juez y secretaría, fué iniciada la sucesión de doña María Amelia Pezzi de Larrea.

Entre otros bienes, la causante deja, en Suipacha, provincia de Buenos Aires, un campo de 372 hectáreas, 52 áreas y 59 centiáreas, otro en Mercedes, y una finca en la ciudad de Mercedes, calle 18, número 19 y 21, y dos en esta capital, situadas en Belgrano, calle 3 de Febrero 1750 y Virreyes 2260.

—En el mismo juzgado han sido iniciadas las sucesiones de Ernesto Bertrand, Juan Fromm, Vicente Deusante, María Fox de Murray, Vicente Baranda Vivanco, José Bugnard y Gregorio Tuya.

## SOCIEDADES Y CIRCULOS

TIPOGRAFICA BONAERENSE—Convocó á sus socios á concurrir á la asamblea ordinaria que tendrá lugar el domingo próximo, á las 8.30 de la mañana, en su local social, San Juan 3244, para tratar sobre el balance semestral y del informe de la comisión respectiva; renuncia del vocal titular, señor Emilio Ferrando; renuncia del secretario, señor Luis Bernard y elección de secretario.

La asamblea se celebrará con el número de socios que concurran.

Al mismo tiempo, en el boletín mensual del corriente mes, se hace conocer el programa de la fiesta de fin de año, el que constará de las obras "Don Pedro Caruso", "La otra" y "La casa de campo". Habrá además un acto de concierto literario-musical, en el que tomarán parte Lorenzo F. Olivari, A. Castellano y los niños Electra y Miguel Criscuolo.

La fiesta terminará con un baile familiar.

## NOTICIAS MUNICIPALES

### Sociedad de fomento de Villa Leandro Alem

La sociedad de fomento Democracia y Progreso, de Villa Leandro N. Alem, ha dirigido á la Intendencia Municipal, una nota en la cual solicita la pronta realización del adoquinado de la calle San Fernando, desde Provincias Unidas hasta Rivadavia, por considerar que ese vecindario carece, hasta ahora, de una vía de acceso á las calles nombradas, hasta donde le es indispensable costearse á través de barriales ó nubes de polvo, según sea la estación.

### Arroyo Cildáñez

La Intendencia Municipal ha pasado á estudio del Concejo Deliberante, un mensaje, con los detalles de la rectificación, canalización y ensanche del arroyo Cildáñez obra de saneamiento é higienización, cuya ejecución se impone á la brevedad posible, en beneficio de un importante barrio, como lo es la zona denominada Bajo de Flores. A dicho arroyo van á parar las aguas servidas de los Mataderos y las de numerosas fábricas existentes en ese barrio lo cual constituye un foco de infección permanente.

El estudio de los trabajos, que contiene el detalle de las calles por donde se llevará el cauce del arroyo y otros pormenores de orden técnico, ha sido preparado por el departamento de obras públicas.

### Convenio "ad referéndum"

También ha sido elevado al Concejo Deliberante un convenio "ad referéndum" celebrado entre la Intendencia Municipal y el señor Eduardo M. Landa, referente á la compra de un terreno de 1.800 metros cuadrados con frente á las vías del Empedrado, Nogoyá y Avenida San Martín que está afectado por la apertura de las calles Zamudio y Rosas.

El importe de la compra es de pesos 4.800, á razón de 3 pesos el metro cuadrado.

### Plantación de árboles

La Intendencia ha resuelto acceder á un pedido de vecinos y ha ordenado que se planten árboles en las aceras de las siguientes calles: Godoy Cruz, de Rivera á San Salvador, Nicaragua, de las vías del ferrocarril Pacífico á la calle Carranza, Soler, de Gurruchaga á Serrano, Guatemala de Serrano á Gonnet, Malabia, de Soler á Santa Fe Bustamante, de Soler á Malabia y Salguero, de Corrientes á Córdoba.

El total abarca una extensión de 24 cuadras.

### Arbol de Navidad en Vélez Sársfield

El subintendente de Vélez Sársfield, señor Mohr, inició con buen resultado las gestiones del caso, con el fin de conseguir que la repartición municipal contribuyera con la suma de 500 pesos, para festejar la tradicional fiesta del árbol de Navidad, y obsequiar á los niños pobres de la localidad.

Aquel funcionario consiguió, además, que varias casas de comercio, hicieran donativos de juguetes, ropas, objetos, etc., con el mismo fin.

Con tal motivo, el 24 del actual, en el local de la subintendencia se celebrará el Arbol de Navidad, de 8 á 11 p. m., habiendo prometido asistir numerosas distinguidas familias de la localidad. Entre éstas ha sido designada una comisión de damas, que hará entre los niños pobres el reparto de las donaciones.

Una banda militar, cedida por el Ministerio de Guerra, amenizará el acto.

### Nueva red de tranvías

Han sido enviados al Concejo Deliberante los planos y antecedentes de la concesión que se otorgó á los señores Gandulfo y Cía., para la construcción de una red de tranvías eléctricos entre Puente Alsina, Retiro, Boca, Avenida Sáenz y el puerto de la capital.

Como se sabe, la Intendencia había acordado una prórroga para la presentación de los planos definitivos del recorrido de las líneas, de manera que desde la fecha comienza á correr el plazo para la construcción de las mismas.

### La renovación de vías

La Intendencia ha resuelto desestimar un pedido de la empresa de tranvías Anglo Argentina, en el cual ésta hacía saber que era imposible cumplir con la disposición que establece un plazo de 8 días para la renovación y consolidación de vías por cada cuadra, en caso de construcción de nuevos pavimentos, por lo cual solicitaba un término mayor.

La Intendencia considera que se puede cumplir con la disposición, siempre que el trabajo se organice y metodice en forma.

### Tránsito público

Ha sido restablecido el tránsito del camino de bicicletas, en el lugar donde estaba la exposición Industrial. A fin de que el tránsito quede completamente expedito en ese paraje, la dirección de paseos ha solicitado autorización para demoler un galpón

### Desalojamiento de un galpón

Por haber sido construído sin permiso, se ha dispuesto que sea desalojado un galpón en la calle Cabildo esquina Virreyes.

### El monumento á López y Planes

Con el fin de determinar el sitio en que será colocado el monumento á López y Planes en la plaza que lleva su nombre, ha sido autorizada la dirección de paseos para que se ponga de acuerdo con el autor de la obra.

### Calles en mal estado

Se ha ordenado por el departamento de obras públicas se proceda al arreglo de la calle Baunes, de Guanacache á Nahuel Huapí.

También será refaccionado el pavimento de la calle Triunvirato entre cache á Nahuel Huapí.

### Alumbrado público

En la Intendencia se ha recibido una nota del encargado de fiscalizar el contrato con la Compañía Alemana de Electricidad, en la cual manifiesta que desde el 1o. de Enero próximo, el precio de la corriente eléctrica á domicilio deberá rebajarse en un 5 por ciento, de acuerdo con la tarifa actual.

### Apertura de la avenida Arana

Entre la Intendencia y el señor Cándido Bollini se ha celebrado un contrato "ad referéndum", por el cual dicho señor vende á la Municipalidad una finca con frente á las calles Gorriti, Humboldt y Honduras, que está afectada al ensanche del arroyo Maldonado y apertura de la venida Arana.

La propiedad tiene una superficie de 1595 metros cuadrados, y es vendida en 19.141.20 pesos, á razón de 12 pesos el metro cuadrado.

## PUERTOS, ADUANAS é IMPUESTOS

### La recaudación aduanera—Cifras comparativas

La aduana de la capital recaudó durante el día de ayer, por derechos de importación, almacenaje, eslingaje, sellos y adicionales la cantidad de pesos 510 224 60 moneda nacional y pesos 3.028.99 oro.

Desde el 1o. de Enero hasta la fecha se han recaudado por los mismos conceptos 161 212 613 14 pesos moneda nacional y 3 108 527 37 pesos oro

La diferencia en favor de este año es de 8.893 546 70 pesos moneda nacional.

### Movimiento del puerto

Durante el día de ayer 25 vapores efectuaron operaciones de carga en el interior del puerto, 19 alijan en lanchas y 5 en la rada

En la actualidad hay capacidad en los depósitos fiscales para 67 900 cascos y 70 150 toneladas de mercaderías

### Cargamento embargado

Por orden del juez federal, doctor Villafañe, será embargado el cargamento que conduce el vapor "Tomasso di Savoia" á los efectos del pago de los derechos fiscales.

### Prórroga y autorización acordada

Se acordó una prórroga á la empresa Philipp Holzmann y Cía., constructora de las obras ampliatorias del Puerto de la Capital, secciones B y C, concediéndole para la terminación de la primera 6 meses y la segunda 8 meses de plazo

Se concedió á la misma empresa el derecho de percibir los intereses que devenguen los certificados mensuales de las obras, á pagarse en efectivo después de los treinta días de su expedición del certificado y no de la fecha de la orden del pago como establece para los pedidos la ley de obras públicas nacionales y no rige en el presente caso en vista de lo dispuesto en el artículo 9 del contrato realizado con la empresa

### Puerto del Rosario

El Ministerio de Obras Públicas aprobó el proyecto presentado por la sociedad de puerto del Rosario, para el tiro de las vías ferroviarias por las obras y muelles eléctricos

También fué aprobado el proyecto de las modificaciones que se introducirán en las instalaciones del elevador de granos del mismo puerto

Ha sido promulgada ayer, la ley número 8835 que autoriza al Poder Ejecutivo para tomar de rentas generales, la suma de 9 000 pesos moneda nacional, para abonar al sindicato francés el premio que le corresponde por su proyecto de construcción del puerto del Rosario, presentado con motivo de la licitación realizada para la ejecución de esas obras

## CENTROS SOCIALES

### DIVERSOS PREPARATIVOS

Funciones, bailes y "matinées"

CENTRO ESPAÑA — Circulan las invitaciones para la "matinée" mensual que dará esta sociedad el domingo próximo en los salones de la sociedad del Infants de Beranger

HERMANOS QUINTERO — La comisión directiva de esta sociedad invitó los socios para la velada que dará el sábado de breve, para la cual el cuadro social ensaya un variado programa

HAYNES DE ARTESANOS—Dará una función de cinematógrafo, seguida de baile familiar, el sábado próximo en su salón de la sociedad Bomberos Voluntarios de la Boca.

MARINOS ARGENTINOS — Anuncia para el sábado 23 un gran baile á efectuarse en el salón Villa Crespo

¿QUE TE PARECE? Este centro anuncia dos "matinées" para los días 24 y 25 del corriente en el salón Villa Crespo

TOME Y TRAGA — Invitó á numerosas familias á la "matinée" danzante que se realizará el domingo próximo, en el salón de la Sociedad Española de Belgrano

JOVENES SIN COMPROMISO — Resolvió efectuar su segunda función y baile de gala, en honor del doctor Cé-

...sar Viale, el 5 de Enero próximo, en el salón de la Nacional Italiana, donde se desarrollará un interesante programa teatral.

## CULTO CATOLICO

**Iglesia Metropolitana — Oficios en alemán — Iglesia de Santa Julia — Apostolado de la Oración.**

El domingo próximo se oficiarán misas en la iglesia Catedral, desde las 7 de la mañana hasta la 1 de la tarde, cada hora, menos á las 12 m. De éstas, la de las 9, será cantada y, con sermón.

—En la capilla de San Roque se celebrará el domingo inmediato, á las 10 de la mañana, una misa cantada, en alemán, con sermón después; que predicará el religioso redentorista José Johennemann, en el mismo idioma.

—En el templo de Santa Julia habrá misas el próximo domingo, á las 6, 7, 8, 9 y 10 de la mañana.

La que se oficiará á las 9, será dedicada á los niños, explicada y con cánticos, y la de las 10, parroquial, con explicación del Evangelio.

—Apostolado de la Oración — Diciembre 21 — Santo Tomás, apóstol.

Cuarenta horas — Capilla del colegio de María Auxiliadora, calle Palos 500 (parroquia de San Juan Evangelista).

## INFORMACIONES UTILES

### CALENDARIO

Calendario gregoriano — Diciembre 21 — Festividad católica — Santo Tomás.

Id ortodoxo — 8 de Diciembre — Alvaro.

Id israelita — 30 de Kisler de 3671.

Id mahometano — 31 de Dozon-hebjed de 1329.

### AGRONOMICAS

Las gallinas de la raza Leghorn son las más ponedoras. Llegan á poner más de 200 huevos por año Ultimamente se han presentado casos de gallinas de esta raza especial que pusieron 300 huevos en un solo año, batiendo por lo tanto el "record" en el mundo entero.

Cuando se desee comprar estas gallinas, entre otras cualidades de orden general avícola, debe preferirse las de plumaje blanco por completo, pues son éstas las legítimas.

No conviene el cruzamiento de mestizaje, sino el consanguíneo La carne de las Leghorn no es de muy buena calidad. La naturaleza en todo compensa y establece una igualdad equitativa

El gallo Leghorn puede alcanzar un peso de 6 libras más ó menos.

### NAVALES

La escuadra española se compone de 7 acorazados, existiendo 2 en construcción, 22 entre cruceros y cañoneros y 33 torpederos de todos los tipos

## *FECHAS HISTORICAS*

### 21 de Diciembre

1816—Instrucciones á San Martín—El gobierno expide órdenes al general San Martín respecto á la conducta que debía seguir en su empresa para librar á Chile del poder español

1825—Bloqueo brasileño—El jefe de la escuadrilla brasileña declara el bloqueo á todos los puertos de Buenos Aires y de la Banda Oriental donde hubiese tropas argentinas.

1878—Temporal—Se desencadena en Córdoba un espantoso temporal.

1883—Banco Constructor—Se funda el Banco Constructor de La Plata.

## BOLETIN DEL DIA

### Servicio general de correspondencia

Se despachará correspondencia:

Mañana, á las 8 a. m. para Brasil y Europa, en el "Avón" (con alcance hasta las 8p. m.), y á las 10 a. m., para Santos, Canarias y Europa, en el "Barcelona" (con alcance hasta las 3 p. m); y el 23, á las 3 p. m., para los puertos del Pacífico, en el "Oronsa", (con alcance hasta las 8 30 p. m.) y á la 1 p. m para Brasil, Dakar y Europa, en el "Re Vittorio" (con alcance hasta las 3 p. m.)

—Se distribuirá correspondencia:

El 22, de Europa y Brasil, en el "Cap Arcona", con fechas hasta el 5 de Diciembre, y en el "Chili", con fechas hasta el 2 de Diciembre; y el 23, en el "Italia" y en el "Bologna", con fechas hasta el 2 de Diciembre.

### Nombramientos y renuncia

Por decretos del Ministerio del Interior, fué nombrado vacunador del Departamento Nacional de Higiene, Manuel Tauco; auxiliar de la secretaría administrativa, Simón B. Rotter y se aceptó la renuncia del jefe de la oficina de ingeniería sanitaria, ingeniero Antonio Rostagno.

## BOLSA, BANCA Y NEGOCIOS

### OPERACIONES DE AYER

El valor de $ 100 oro en la Caja de Conversión es de 227.27 moneda nacional

| | | |
|---|---|---|
| 1 argentino (5 $ oro) vale | $ | 11 86 m|n. |
| 1 peso moneda nacional vale | " | 0 44 oro |
| 1 libra esterlina (5 04 pesos oro) | " | 11.45 m|n. |
| 1 moneda de 20 francos (4 $ oro) | " | 9 09 " |
| 1 alfonsino (5 $ oro) | " | 11 36 " |
| 100 liras (20 $ oro) | " | 45 45 " |
| 100 marcos ($ 24 70 oro) | " | 56 13 " |

### NEGOCIOS DE TITULOS

No se anima el mercado de títulos Las operaciones realizadas tuvieron, en lo general, poca importancia. La excepción fueron la cédula argentina y la tercera serie de 6 por ciento de Buenos Aires, cuyos negocios se hicieron por buenas cantidades Todos los precios se mantienen variables

Las cédulas nacionales H subieron 50 centavos, de 100 70 á 101 20. La deuda de Santa Fe de 1886 subió 1 30, de 92 70 á 94 Los bonos hipotecarios de la provincia de Buenos Aires subieron 50 centavos, de 96 á 96 50 Las acciones de Catalinas bajaron 10 centavos, de 13.30 á 13.20 Las de la Sociedad General Pobladora bajaron 2 puntos, de 42 á 40. Los certificados de 20 por ciento del Banco Español bajaron 50 centavos, de 69 50 á 69 Las obligaciones de 8 por ciento del Banco El Hogar Argentino subieron 50 centavos, de 251 50 á 252

### PRIMERA RUEDA

Cédula argentina, contado $ 256 500 á 99 80; 10 000 á 99 90; 20 000 á 99 80, 20 000 á 99 90; 10 000 á 99 80; 15 000 á 99 90, 9 000 á 99 80, 4 000 á 99 90, 25 000 á 99 80 y 25 000 á 99 90 Total, pesos 394 500 Para hoy $ 50 000 á 99 90 50 000 á 99 80, 50 000 á 99 90, 20 000 á 99 80 y 20 000 á 99 90 Total, $ 190 000 Serie H contado, $ 2 500 á 101 30 Para hoy $ 20 000 á 101 Serie K contado, $ 10 500 á 99 20

6 por ciento de Buenos Aires, tercera serie contado, $ 6 300 á 94 50, y 5 000 á 94 80 Total $ 11 700

Deuda de Santa Fe de 1886, para el 26, $ 5 000 á 94

Bonos Hipotecarios del Banco de la Provincia, para hoy $ 76 000 á 96 50.

Acciones de Gath y Chaves, para el 26 10 á 100

Acciones de los Quebrachales Fusionados para fin de Enero, 500 á 37, y 200 á 37 50 Total 700

Certificados de 20 por ciento del Banco Español, contado 500 á 69

Acciones de Catalinas contado, 200 á 13 20 Para fin de mes, 200 á 13 25. Para fin de Enero 100 á 13 25. Para fin de Febrero, 100 á 13 50

Obligaciones del Banco El Hogar Argentino, de 80 por ciento, contado, 10 á 251 50, y 55 á 252 Total, 65.

### SEGUNDA RUEDA

Cédula argentina, para hoy, $ 74.500 á 99 80

6 por ciento de Buenos Aires, tercera serie para hoy, $ 108 700 á 95.

5 por ciento argentino, para hoy, pesos 15 000 á 94

Acciones de Catalinas, para fin de mes 400 á 13 15, y 100 á 13.10 Total, 500

Acciones de la Sociedad General Pobladora para hoy, 200 á 40

### LETRAS Y CAMBIOS

El cambio comercial se cotizó ayer con mayor firmeza, sin haber aumentado la oferta de letras, por falta de interés en su compra

La cotización del día fué: letras á 90 días, sobre Londres, á 48 9|16; sobre París, á 5.09 1|2; sobre Amberes, á 5.12; sobre Hamburgo, á 4.15, y sobre Río de Janeiro, á 14.850 reis por 1|por esterlina.

Los tipos de cambio anotados en el cuadro adjunto son suministrados por los respectivos Bancos.

| BANCOS | Londres | Francia | Alemania | Italia | Bolsa país |
|---|---|---|---|---|---|
| Nación... | 48 1/4 | 5.08 | 4.12 | 5.08 | 5.44 |
| Londres | 48 3/16 | 5.06 | 4.11 | — | — |
| Previsor | 48 1/4 | 5.08 | 4.12 | 5.07 | 5.43 |
| Italia... | 47 7/8 | 5.04 | 4.08 | 5.08 3/4 | 5.45 |
| Español | 48 3/32 | 5.07 | 4.12 1/2 | 5.09 | 5.45 |
| Alemán | 48 1/4 | 5.05 1/2 | 4.12 | 5.08 | 5.44 |
| Anglo A. | 48 3/8 | 5.07 | 4.13 | 5.09 | 5.46 |
| Galicia | 48 1/4 | 5.08 1/2 | 4.13 | 5.08 | 5.46 |
| Francés | 48 7/32 | 5.06 1/2 | 4.13 | 5.08 | 5.46 |

Por cable se gira á 47 5|8, sobre Londres, y á 5, sobre París.

El Banco de la Nación gira en pequeñas letras, á la vista, sobre Inglaterra, á 47 11|16, sobre Francia, á 5.01 1|2; sobre Bélgica, á 5.04; sobre Alemania, á 4.08 1|2; sobre Italia, á 5.03 1|2, y sobre España, á 5.40.

### DESCUENTO BANCARIO

Los pagarés de comercio se descuentan de 7 3|4 á 8 por ciento al año, y las letras de particulares de 8 á 8 1|4 por ciento. La demanda es buena.

### BOLSA DE COMERCIO

Ayer celebró asamblea general extraordinaria de socios la institución Bolsa de Comercio, en que se aprobó la modificación á los artículos 11 y 13 del reglamento general, á fin de que todo socio nuevo pague anticipadamente $ 100 como cuota de ingreso, y la cuota mensual de los socios sea de $ 5 mensuales, pago anticipado; facultándose á la Cámara de la Bolsa para señalar la fecha en que deben comenzar á regir las cuotas indicadas.

### BANCO HIPOTECARIO BELGA-ARGENTINO

La asamblea constituida del nuevo Banco Hipotecario Belga-Argentino, cuyo asiento estará en Bruselas, ha electo para formar el directorio de Buenos Aires al señor Román R. Bravo, como presidente, y á los doctores Tomás Le Breton y Antonio Robirosa, como vocales. La nueva institución ha sido formada por un grupo de capitalistas belgas, cuyo jefe es el doctor Gustavo Francot, antiguo ministro de Comercio é Industria.

### CAJA DE CONVERSION

Movimiento del día. Entrada, pesos 959.16, y salida $ 7.054 74. La existencia en caja es de 190.114.925.83.

## VALOR DE LA PROPIEDAD

### BRAVO BARROS Y CIA.

Han efectuado las siguientes ventas:

Casa Santa Fe 1643, con edificio antiguo y terreno de 8.66 metros frente por 52 30 de fondo, con un martillo á favor de 6.48 por 17 33 metros y superficie de 564.13 metros cuadrados, en $ 180.000, esto es, á razón de $ 319.07 el metro cuadrado, habiendo sido adquirida por la señora Rosaura M. de Gómez

Terreno avenida Santa Fe entre Gallo y Bustamante. Dos lotes con superficies de 428.80 metros cuadrados cada uno, á razón de $ 194 67 y $ 182.67 por metro cuadrado, esto es, $ 83.476.98 y $ 78.331.12, respectivamente. Total, $ 161.808 08 Comprador, señor Alejandro Gerstein

Terreno Arenales entre Gallo y Bustamante Dos lotes con superficies de 211 95 y 214 65 metros cuadrados, á razón de $ 104 y 98.67 el metro cuadrado. Total, $ 42.381.70 y $ 31.046.70, respectivamente. Compradores, señores Eduardo González Bonorino y Héctor Conti.

Casa en Alta Gracia, en la Villa Carlos Pellegrini, calle General Paz esquina Achával Rodríguez, con superficie de 888 86 metros cuadrados, en pesos 6.500. Comprador, señor Carlos Domingo Rolón.

Casa en Alta Gracia, en la Villa Carlos Pellegrini, calle General Paz, con superficie de 1.025 metros cuadrados, en $ 6.300. Compradora, señorita Lucía Franchini.

Estas ventas importan $ 413.036.43.

### RICARDO MOSCONI

Judicial, casa Valentín Gómez 636, entre Anchorena y Laprida, superficie 235 55 metros cuadrados, de una pieza á la calle, construcción antigua, contiguas otras dos piezas y un comedor modernas, se vendió en $ 25.000, lo que arroja un promedio de $ 106.14 el m. c. Compradores, señores Vito, Gaetano y Natalio Morelli.

### GUERRICO Y WILLIAMS

Campo en Salta, por orden del Banco Hipotecario Nacional, 70.898 hectáreas, 20 áreas, 04 centiáreas, en el departamento de Orán, al Norte de la ciudad del mismo nombre, vendido en $ 830 000, lo que arroja un promedio de $ 8 89 la hectárea. Compradores, doctores José María Cullen (hijo) y Carlos F. Lamarca.

## PRODUCTOS AGROPECUARIOS

### MERCADO DE CEREALES A TERMINO

Primera rueda

Trigo—Enero, 200 toneladas, á pesos 8.70, dársena.

Marzo, 1.800 toneladas, á $ 8 35, dársena; 200 á 8.34, y 400 á 8.33. Total, 2.400

Maíz—Junio, 600 toneladas, á $ 5.70, dársena.

Lino—Enero, 200 toneladas, á pesos 17.75.

Febrero, 300 toneladas, á $ 17 20, dársena; 100 á 17 23; 100 á 17.21; 700 á 17 20, y 100 á 17.15 Total, 1.300

Avena—Febrero, 200 toneladas, á pesos 6.80, dársena.

Segunda rueda

Trigo—Febrero, 200 toneladas, á pesos 8 30, dársena.

Lino—Enero, 300 toneladas, á pesos 17 65, dársena; 100 á 17.63, y 100 á 17 62 Total, 500.

Febrero, 100 toneladas, á $ 16 95, dársena; 200 á 17; 500 á 16 95, y 100 á 16 96 Total, 900.

Marzo, 100 toneladas, á $ 17, dársena.

### PRECIOS DE AJUSTE

Trigo—Diciembre, $ 10.70; Enero, 8 65; Febrero, 8 30, dársena, y 8.10, Bahía Blanca

Maíz — Diciembre, $ 11.70; Mayo, $ 5.80, y Junio, $ 5.70

Lino—Enero, $ 17 60, Febrero, 16 95, y Marzo, 16 96.

Avena—Enero, $ 6; Febrero, 5 95, dársena y 5.80, Bahía Blanca y Marzo $ 5.95, dársena

### REGISTRO DE CONTRATOS

En la oficina de ajustes del mercado de cereales á término se registraron ayer contratos por 9 100 toneladas de lino, 5 400 de maíz, 3 400 de avena y 3.400 de trigo.

### COTIZACION DE LA COMISION DE CEREALES DE LA BOLSA

Lino $ 17.90, trigo y avena, sin cotización.

### BOLSA DE CEREALES

Han entrado en el mercado del Once, 2.672 bolsas trigo, 2.158 id maíz, 8 302 id avena, 261 id lino pasto 1.238 fardos grandes y 3 867 chicos.

Entrada de frutos por las siguientes estaciones

Sola: 282 bolsas avena.

Lacroze: 548 fardos pasto grandes

Pacífico 398 fardos pasto grandes.

Retiro: 67 fardos pasto grandes y 1 933 chicos, 1 285 bolsas papata

Buenos Aires: 390 fardos pasto chicos.

### Ventas de ayer

Trigo arrieta - 152 bolsas especial á $ 11

Trigo barletta 575 bolsas superior á $ 10 70, 983 id en Sola á 10 35

Maíz amarillo — 310 bolsas nuevo á $ 9 85, 86 á 9 85, 290 á 9 80, 480 á 9.75, 150 á 9 60, 350 á 9 60, 610 á 9.70, 287 id viejo á 9 35 300 á 9 35, 304 á 9 35, 804 á 9 35, 150 á 8 80, 400 id nuevo en Dársena depósito á 9 50

Maíz morocho 156 bolsas nuevo á $ 9 60, 156 á 9

Avena 60 bolsas vieja á $ 7 50, 701 á 7 256 á 6 5, 170 id nueva á 7, 270 á 7, 128 á 7, 326 á 6 60, 115 á 6 70, 139 á 6 50, 208 á 6 50, 290 á 5 50, 585 id en Sola á 7

Pasto—Según clase nuevo se vendió de $ 25 á 62

### MERCADO DE AVES

(Estación Once Septiembre)

Las entradas fueron de 100 pichoneras y 70 cajones huevos

Ventas de ayer

Los precios de las aves no variaron; los huevos con ligero repunte se vendieron de $ 0 77 á 0 80.

### MERCADO DE PATATAS

(Estación Casa Amarilla)

Continúa en descenso el nivel para sus precios de venta.

Ventas de ayer

Ayer se conoció la nueva del país entre $ 1 40 y 1.50 los 10 kilos y la extranjera cajón de 30 kilos de $ 4.50 á $ 5.

### EXPORTACION DE PRODUCTOS DEL PAIS

Por el puerto de la capital fueron exportados ayer los siguientes productos:

Para Londres: 1.547 cuartos novillos, con 186.851 kilos; 2.460 reses carnero, con 50.134 kilos.

Para Génova: 333.403 kilos astaro viejo.

Para Cardiff: 1.105 reses carnero, con 20.702 kilos; 2.780 cuartos vacunos, con 329.730 kilos.

Para Marsella: 295 cueros vacunos lanares, con 443.705 kilos; 18 bolsas hortos, con 500 kilos; 1 cajón de pieles con 12 kilos.

Para Habana: 1.650 bolsas alpiste, con 104.217 kilos.

Para Nueva York: 58.433 cueros vacunos, secos, con 584.324 kilos; tortas de grasa, con 4.226 kilos.

Para Boston: 74.509 cueros vacunos, secos, con 130.131 kilos; 76 fardos astras, con 23.624 kilos.

Para Liverpool: 682 fardos lana, con 187.584 kilos; 67.040 kilos huesos á granel; 599 cascos sebo, con 136.216 kilos; 5.009 bolsas lino, con 85.000 kilos.

### MERCADO CENTRAL DE FRUTOS

LAS OPERACIONES DE AYER

Entraron en este mercado 189 vagones con los siguientes frutos:

556.048 kilos de lana, 1.028 atados de cueros lanares, 2.227 cueros vacunos, 261 id de potro, 5 atados de cueros vacunos, 20 bultos de cerda, 2 id de plumas, 35 cascos de grasa.

Este mercado sigue en el mismo estado con algunas operaciones pero que no merecen mencionarse.

### MERCADO DE LINIERS

Entraron en este mercado 3.928 animales vacunos, á la siguiente consignación:

| Consignat. | Remitentes | Proc. | A'les |
|---|---|---|---|
| Salaberry B. | Rivetta | Olavarría | 30 |
| " | Berrueta | Matanza | 60 |
| " | Cavanagh | Córdoba | 140 |
| " | Andiaco | Belgrano | 42 |
| " | Erramouspe | Olavarría | 46 |
| " | Brusset | Pehuajó | 30 |
| " | Galli | Matanza | 100 |
| Crotto é h. | Sullivan | Córdoba | 60 |
| J. Anasagasti | Pieres | " | 75 |
| " | Molina | Mercedes | 36 |
| " | Carabassa | Belgrano | 50 |
| " | Anasagasti | Navarro | 60 |
| Unsué é h. | Weber | Belgrano | 24 |
| Lynch y Ca. | Arce | M.Chiq'ta | 100 |
| Estrugamóu | Ferrarese | Pueyrred. | 201 |
| " | González | Junín | 49 |
| " | Estrugamóu | Suipacha | 21 |
| " | Farnesu | Belgrano | 29 |
| " | Ferrarese | Pueyrred. | 168 |
| G.E. y Patrón | Balancet | Caseros | 95 |
| " | Irigoen | Córdoba | 70 |
| " | González | 9 de Julio | 89 |
| " | Irigoen | Córdoba | 30 |
| Ojea y Ca. | Cuello | T. Lauq. | 35 |
| " | Bovero | Lincoln | 35 |
| " | Bonafina | Suipacha | 37 |
| Hacendados | Gatica | S. Luís | 34 |
| O. Penín y C. | Mendelarzu | Azul | 188 |
| I. Goñi é h. | Iglesias | P. Central | 19 |
| J. Frers | Campos | G. Pinto | 94 |
| J. Méndez | Novillo | Pueyrred. | 44 |
| " | Méndez | Tornquist | 66 |
| C. y Cufré | Pelayo | Magdalen. | 78 |
| " | Lastra | Córdoba | 80 |
| J. Curutchet | Duggan | S. A. Areco | 22 |
| Lizarralde | Pelareen | L. Heras | 46 |
| " | Cambiasso | " | 30 |
| " | Viera | Córdoba | 86 |
| " | Gamalde | Rauch | 60 |
| Quirno Hnos. | Semerena | Belgrano | 30 |
| " | Smith | Santa Fe | 56 |
| Véla y Ca. | Mermot | Córdoba | 27 |
| Méndez y Ca. | Bertelan | S. Luís | 30 |
| P. C. y Peró | Safore | Laprida | 40 |
| " | Pedondo | Tornquist | 25 |
| " | Ramírez | Laprida | 60 |
| M. Hoz Hnos. | M. de Hoz | Pehuajó | 20 |
| " | Echeverría | " | 39 |
| Arseno Hnos. | Herraiz | S. Luís | 56 |
| Devoto y Ca. | Lesca | " | 100 |
| Santamarina | S'tamarina | Tandil | 130 |
| " | Rossi | Cañuelas | 24 |
| C. y Cavo | Cardoso | E. Ríos | 142 |
| Lanús, L. y C. | Fernández | P. Central | 24 |
| Etcheverry | Merlo | B. Mitre | 48 |
| Alchourrón | Castro | Córdoba | 69 |
| " | Beven | B. Blanca | 27 |
| " | Beven | " | 25 |
| J. Bayona | Cayot | Viamonte | 59 |
| Estrugamóu | Buñge | E. Ríos | 280 |
| " | Belanzarán | Tandil | 52 |
| Piquet y Ca. | Banserio | Olavarría | 12 |
| Sansot y A. | Vergéz | Laprida | 18 |
| Wallace y Ca. | Elgue | Brandzen | 24 |
| Tabacco Hnos | Gil | 3 Arroyos | 70 |
| " | Gil | " | 30 |
| A. Bieule | Bannero | Brandzen | 21 |
| Juan Lalor | Villanson | Lamadrid | 38 |
| " | Gulzona | Olavarría | 11 |
| " | Salhon | Azul | 11 |
| " | Mergorze | Brandzen | 20 |
| " | Pitaluga | Capital | 5 |
| P. A. Lanusse | Sallies | Olavarría | 27 |
| " | Vionent | Córdoba | 40 |
| " | Caster | Laprida | 33 |
| " | Caretto | Belgrano | 99 |
| " | Uzes | Azul | 39 |
| " | Mermot | Córdoba | 42 |
| " | Camet | Alvarado | 58 |
| " | Picot | Laprida | 34 |
| " | Herat | Córdoba | 52 |
| " | Bruffeti | Pellegrini | 17 |
| " | Magnan | T. Lauq. | 59 |

### Ventas de ayer

**Novillos**

| | | | |
|---|---|---|---|
| 14 espec. | á $ | 100.60 | Salaberry y B. |
| 1 " | " | 100.00 | Lizarralde é hijos |
| 78 " | " | 96 00 | P. y A. Lanusse |
| 22 " | " | 95 00 | J. Curutchet |
| 2 " | " | 94.00 | Salaberry y B. |
| 13 mest g. | " | 90.00 | I. Goñi é hijos |
| 78 " | " | 89 00 | Ceballos y Cufré |
| 1 " | " | 86.50 | P. y A. Lanusse |
| 17 " | " | 86 00 | " |
| 18 " | " | 85.00 | Lizarralde é hijos |
| 14 " | " | 85.00 | Salaberry y B. |
| 18 " | " | 85 00 | J. Anasagasti |
| 1 " | " | 84 00 | Salaberry y B. |
| 5 " | " | 83 50 | Juan Lalor |
| 20 " | " | 83 00 | P. y A. Lanusse |
| 17 " | " | 82 00 | " |
| 2 " | " | 82.00 | Salaberry y B. |
| 20 " | " | 81.50 | P. y A. Lanusse |
| 10 " | " | 81 00 | Juan Lalor |
| 8 gordos | " | 80.00 | " |
| 14 " | " | 80 50 | Salaberry y B. |
| 6 " | " | 79 00 | Juan Lalor |
| 25 " | " | 78 00 | Jorge Méndez |
| 2 " | " | 78.00 | Ojea, García y Ca. |
| 20 " | " | 77 00 | Córdoba y Dóriga |
| 7 " | " | 77 00 | Salaberry y B. |
| 20 " | " | 77 00 | Q. y Jáuregui |
| 36 " | " | 76.00 | Jorge Méndez |
| 11 "

"Royal", "Germanic", "Amazonas" "Upcerne", "Westmoor", "Ludgate", "Braechember", "Ulidia", "Roma", "Uppland", "Hopemoor", "Dawlish", "G. de Larrinaga", "Vilna", "Carol I", "Atland", "Imperial", "Mont Cenis", "Dalraxa", "Cotovia", "Zamora", "Polomhall", "Royal" "Balasco", "Sellasia", "Dehaby", "Bakoa".

Dock Sur — "Neuquén", "Hornby Grande", "Romereus", "Centenario" "Rawson", "Clloughton", "Den of Crombie", "Derisbiock", "Alconda", "Lomas", "St. Johann", "Hesperides", "Honcrfus", "Santos", "Pardo", "Highland Glen".

SITUACION DE LOS VAPORES CORREOS Y DE PASAJEROS

**Mala Real Inglesa**

"Asturias", salió el 17 de Pernambuco para Southampton.
"Amazón", en Southampton.
"Avon", dársena Norte, saldrá el 22
"Araguaya", saldrá el 22 de Southampton.
"Aragón", salió el 16 de San Vicente para ésta.
"Clyde", salió el 20 de Río de Janeiro para Southampton.
"Danube", salió el 20 de Lisboa para Southampton.
"Thames", salió el 20 de Santos para ésta.

**Hamburgo Sudamericana y Hamburg Americn Linie**

"Cap Blanco", en Hamburgo.
"Cap Ortegal", saldrá el 21 de Hamburgo.
"Koenig Friedrich August", salió el 17 de Lisboa para ésta.
"Cap Finisterre" (nuevo), dársena Norte, saldrá el 25
"Cap Vilano", salió el 19 de Río de Janeiro para Hamburgo.
"Koenig Wilhelm II", salió el 19 de Vigo para Hamburgo.
"Cap Arcona", salió el 18 de Río de Janeiro para ésta; llegará el 22.

**Mensajerías Marítimas**

"Magellan", saldrá el 22 de Burdeos.
"Chili", salió el 18 de Santos, para ésta; llegará el 22.
"Amazone", salió el 20 de Río de Janeiro para Burdeos.
"Cordillere", salió el 20 de Lisboa para Burdeos.
"Atlantique", salió el 17 de Lisboa para ésta.

**Lloyd Italiano**

"Indiana", salió el 18 de Río de Janeiro para Génova.
"Cordova", salió el 19 de Génova.
"Principessa Mafalda", salió el 14 de Génova.

**Lloyd Sabaudo**

"Principe di Udine", saldrá el 21 de Génova.
"Tomaso di Savoia", dique 4; saldrá el 27.

**Societé Generale de Transports Maritimes**

"Salta", salió el 19 para Marsella.
"Plata", salió el 11 de Dakar para ésta.
"Formosa", salió el 18 de Río de Janeiro para Marsella.
"Pampa", salió el 10 de Marsella.
"Paraná", salió el 2 para Marsella.

**La Veloce**

"Savoia", salió el 7 de Río de Janeiro para Génova.
"Brasile", salió el 20 para Génova.
"Argentina", salió el 13 de Génova.
"Italia", salió de Santos el 19, para ésta, llegará el 23.

**Navigazione Generale Italiana**

"Regina Elena", saldrá el 28 de Génova.
"Re Vittorio", dique 4; saldrá el 23.
"Umbria", dique 4; saldrá el 30.
"Sicilia", salió el 7 para Génova.
"Principe Umberto", salió el 20 de San Vicente para Génova.
"Sardegna", salió el 20 de Génova.
"Principe Umberto", salió el 9 para Génova.
"Sardegna", salió el 20 de Génova.

**Trasatlántica Española**

"P. de Satrústegui", salió el 19 de Cádiz para Barcelona.
"León XIII", pasó el 15 por el Ecuador para ésta.
"Montserrat", salió el 15 para Barcelona.

**Lloyd Real Holandés**

"Frisia", salió el 20 de Santos para ésta.
"Hollandia", salió el 14 de Río de Janeiro para Amsterdam.
"Zeelandia", salió el 20 de Amsterdam

**Austro Americana**

"Laura", en Trieste.
"Alice", salió el 17 de Almería para ésta.

**Pinillos, Izquierdo y Cía.**

"Barcelona", dique 4; saldrá el 22.
"Balvanera", salió el 10 de Las Palmas para ésta.
"Cádiz", salió el 19 de Cádiz, para Barcelona.
"Catalina", salió el 15 de Cádiz para ésta.

VAPORES ESPERADOS

Hoy: inglés "Atlantic", de Cardiff, con carbón; austriaco "Sofia Hohenberg", de Trieste, con 1 290 pasajeros y carga general; inglés "Highland Corrie", de Londres, con pasajeros y entastre; id "Clan Mac Innes", de Calcuta, con carga; id "Clifton", de Nueva York, con carga (entrará en La Plata).
Mañana: alemán "Cap Arcona", de Hamburgo, con 608 pasajeros y carga general, francés "Chili", de Burdeos, con 450 pasajeros y carga general.

VAPORES A SALIR

Hoy: inglés "Brittany", para Liverpool, con frutos; brasileño "Amazonas" para Natal (Brasil) y escalas, con frutos; inglés "Cotovia" para La Plata, á cargar; alemán "Wittenberg" para Bremen, con frutos; argentino "Vaquillona" para Porto Alegre, con carga.
Mañana: inglés "Ayón", de la dársena Norte, para Southampton, con pasajeros y carga; español "Barcelona" para Barcelona y escalas, con pasajeros y carga, alemán "Frankfurt" para Bremen y escalas, con pasajeros y carga.

COSTA SUR

El vapor "Patagonia", en viaje para el Sur, salió el 19 de Madryn.
—El vapor "Camarones", en viaje para ésta, salió ayer de Madryn
—Ayer salió para Patagones, con pasajeros y carga el vapor "Pomona".

VAPORES EN VIAJE

"Oroona", inglés, de Liverpool para Montevideo y el Callao, salió ayer de Lisboa.
"Orousa", inglés, de Liverpool para Montevideo y el Callao, salió ayer de Río de Janeiro.
"Orissa", inglés, del Callao para Liverpool, llegó ayer á Lisboa.
"Ortega", inglés, del Callao para Liverpool, salió ayer de Río de Janeiro.
"France", francés, salió ayer de Marsella para ésta.
"Voltaire", inglés, salió ayer de Nueva York para ésta.
Hoy son esperados en Montevideo: inglés "Saxon Prince", de Londres, id "Indiana" de Nueva York, alemán "Cap Arcona" de Hamburgo, francés "Chili" de Burdeos, inglés "Gifford" del Havre, austriaco "Virginia" de Trieste, inglés "Livonian" de Glasgow; y mañana: italiano "Italia" de Génova, inglés "Craigmhor" de Amberes
"Albania", inglés, salió el 9 de Londres para ésta.
"Paraná", inglés, salió el 8 de Londres para ésta.

VAPORES DE LOS RIOS

Se esperan hoy, "Madrid", "Viena" y "Río Uruguay" de Montevideo, "Río Iguazú" del Carmelo, "Villa Franca" de Gualeguay, "París" del Salto y escalas
Salen hoy: "Madrid", "Venus" y "Río Uruguay" para Montevideo "Luna" para el Carmelo, "Corumbá" para la Asunción y escalas, "Viena" para el Salto y escalas. "Astrea" para Gualeguay

DIQUE DE CARENA

Entraron ayer en el dique seco el vapor argentino "Montevideo" y la lancha "Forestal" para reparaciones

PUERTO DE LA PLATA

Entrada: vapor inglés "Japanese Prince", del Rosario, á cargar.
A salir: vapor inglés "Highland Rove)", mañana, para Londres, con pasajeros y carga.

PUERTO DE BAHIA BLANCA

Cargando carga general: vapores "Santa María" y "Presidente". Total cargado, 267 toneladas
Descargando carga general: vapores "Orbit", "Independencia" y "Queen Eugenie".
Total descargado, 418 toneladas.
Entradas: vapores "Orbit" é "Independencia".
Salida: vapor "Queen Eugenie".

PUERTO DE MONTEVIDEO

Llegaron los vapores: inglés "Athenic" de Wellington, id "Coya" de Coronel, id "Trenegtos" de Cardiff, austriaco "Sofia Hohenberg" de Trieste, sueco "Oscar Fredrik" de Gothenburg.

## REGISTRO DEL ESTADO CIVIL Y ELECTORAL

Oficina principal, Tucumán 854; sección 1a., Rivadavia 8151; sección 1a. (sucursal), Esquiú 132 (Nueva Pompeya); sección 2a., Monteagudo 12; sección 3a., Irlarte 566; sección 4a., Almirante Brown 1078; sección 5a., Fray Cayetano 65; sección 6a., Belgrano 4139; sección 7a., Bmé. Mitre 4309; sección 8a., Rincón 1454; sección 9a., Ecuador 885; sección 10a., Alberti 340; sección 11a., Azcuénaga 487; sección 12a., Santiago del Estero 941; sección 13a., Bolívar 669; sección 14a., Montevideo 135; sección 15a., Malabia 261; sucursal de la sección 15a., Habana y Esperanza (Villa Devoto); sección 16a., Juramento y Cuba (Municipalidad); sección 16a., Nahuel Huapi 6058 (nuevo); sección 17a., Federico Lacroze 2469; sección 18a., Gurruchaga 2164; sección 19a., Santa Fe 2805; sección 20a., Uruguay 1086.

Los nacimientos deben ser declarados por el pariente más cercano ó por la partera, dentro de los tres días de producidos, bajo pena de multa ó prisión.

**Inscripciones de ayer**

MATRIMONIOS

Sección 3a.—Ricardo Bastardas, argentino, lapicero, Humberto 2155, con Adela Bárbena, argentina, Isabel la Católica 246; Indalecio Alonso, español, empleado, San José 2005, con Serafina Fernández, española, Armonía 1115; Nicolás Allegue, español, herrero, con Jesusa Rodrigues, española, Santiago del Estero 1801; Graciano Tozzini, italiano, empleado, Ciudadela 1260, con Matilde Blanc, argentina, Villarino 493; Antonio Soriano, italiano, mecánico, Santiago del Estero 1568, con Catalina Forta, italiana, Salta 1671; Juan Monfort, italiano, jornalero, con Juana M. Martínez, argentina, Irlarte 534.
Sección 5a.—Francisco Cutuli, italiano, Achával 780, con María Campo, italiana, Achával 780; Domingo Bugna, argentino, Páez 1915, con María D. Leiva, argentina, Sarmiento 2959.
Sección 12a.—Luis González, español, Colón 849, con Joaquina Crespo, española, Colón 822.
Sección 14a.—Eusebio Leceaga, español, con María Josefa Galdeano, española, Paseo de Julio 158; Jaime Rabin, ruso, Triunvirato 127, con Tomasa Dalis, rusa, Tucumán 1528; Carlos F. P. Lebreton, francés, con Emma Vierkner, alemana, Paraná 212
Sección 15a.—Nicolás Lanzieri, argentino, Gallo 236, con Amelia Raiche, italiana, Melo 968.
Sección 20a.—Jorge Davies Hughes, británico, comerciante, con Esperanza Julia Murray, argentina.

DEFUNCIONES

Sección 1a. — Rodolfo Rodríguez, 18 meses, argentino, Cosquín sin número; María A. Bazzano, 1 año 10 meses, argentina, Ercilla y Basualdo; Lidia L. Filippi, 3 meses, argentina, Araujo sin número; Olga Landolfi, 3 meses, argentina, Miralla 251; Tosca Capresi, 8 meses, argentina, Albarracín 1582; Valentín Fernández, 28 años, español, hospital de Clínicas; Carlos Glander, 42 años, alemán, hospital de Clínicas; Pablo Langeroni, 30 años, Azcuénaga 1636; Angel D. Vázquez, 3 meses, Beruti 846; Benigna Beltrán, 3 años, argentina, hospital de Niños; José Barrios, 9 meses, argentino, hospital de Niños; Magdalena Illo, 19 años, argentina, hospital Rivadavia; Juana G. de Albarracín, 28 años, argentina, hospital Rivadavia; Ventura Garozzo, 50 años, argentina, hospital Rivadavia; Martina Capusso, 15 años, hospital Rivadavia; Eduardo Gómez, 3 años 4 meses, Azcuénaga 827; María C. Vegezze, 7 años, argentina, hospital de Niños; Juan C. Mac Guelin, 3 años, argentino, hospital de Niños; Rafael Expósito, 6 años, argentino, hospital de Niños; Rosa Ranone de Gidiosa, 20 años, argentina, Salcedo 3849.
Sección 2a.—Jesús Rodríguez, 28 años, español, hospital Muñiz, Juan M. Ruvira, 17 años, argentino, hospital Muñiz; Catalina Manterola de Guzmendi, 63 años, española, hospital Muñiz; N. N., 5 meses, argentino, Caseros 3543, Pablo Medina, 51 años, argentino, Antofagasta 70; José G. Torre, 2 años, argentino, Arena 1170; Rosa Piñeiro, 6 meses, argentina, Aconquija 662.
Sección 3a.—Elías Beltrando, 29 años, italiano, hospital Rawson; Elvira Louro de Soleiro, 26 años, española, hospital Rawson; Ana Yerminillo, 6 meses 20 días, argentina, Brasil 628; Waldemar F. Florimonto, 10 meses, argentino, Piedras 1527; Eduardo H. Trudgett, 1 año 4 meses, argentino, S. Magdalena 511; N. Loreto, Caseros 1957; Eduardo Conte, 30 años, argentino, Entre Ríos 2060; Dora Cornelio, 9 meses 23 días, argentina, M. de Oca 70; Amalia M. Urien, 5 meses 12 días, argentina, Casa de Expósitos; Aída Mercedes, 1 mes 29 días, argentina, Casa de Expósitos; Concepción Santa Marina, 1 mes 4 días, argentina, Casa de Expósitos; Juan Carlos, 7 meses 15 días, argentino, Casa de Expósitos; Juan Antonio, 1 año 1 mes 10 días, argentino, Casa de Expósitos; Emilio Farías, 8 meses 25 días, argentino, Casa de Expósitos; Mercedes L. López, 8 meses 21 días, argentina, Casa de Expósitos; Pantaleón Arismendi, 72 años, español, hospicio de las Mercedes; Juan Cano, 35 años, uruguayo, hospicio de las Mercedes.
Sección 4a.—N. N., Suárez 137; Benito Franceschini, Brandsen 642.
Sección 5a.—Juana G. de Zamora, 75 años, argentina, hospital T. Alvarez, Miguel C. Repe, 1 año, espectáculo, Provincias Unidas 1829.
Sección 6a.—N. Tortella, Independencia 3900; Antonio Volpe, 8 meses, argentino, Castro Barros 972.
Sección 7a.—Pedro Díaz, 50 años, argentino, Gaona 486; Ana María Colantonio, 1 año 5 meses, argentina, Gazcón 282; Angel Massardi, 32 años, italiano, Cuyó 75; Mariano Massere 71 años, italiano, Almagro 164; José Rivas, 10 meses, argentino, Rawson 566
Sección 8a.—José Baracco, 65 años, italiano, San Juan 2871
Sección 9a.—Juana Camé, 76 años, argentina, Laprida 57; Graciano Domínguez, 4 meses, argentino, hospital San Roque; Ramón De Undabarrena, 60 años, español hospital San Roque; N. Grieco, argentino, Rivadavia 3668.
Sección 10a.—Miguel Landro, 10 meses, argentino, México 2405; José Cagliostro, 55 años, italiano, Alsina 1867; Eduardo Ricardo Alfonso Herraez, 10 meses, argentino, México 2417
Sección 12a. — Juan La Greca 63 años, Carlos Calvo 1784; N. Iglesias, Luján 318.
Sección 14a.—Miguel A. E. Acosta, 1 año, argentino, Rodríguez Peña 110.
Sección 15a.—José Herrando, 9 meses, argentino, Donado 4202; José Jofré, 44 años, argentino, hospital Torcuato de Alvear, José Demucho 42 años, italiano, hospital Torcuato de Alvear; Braullo Vega, 46 años argentino, hospital Torcuato de Alvear; Fernando Sanllas, 33 años, español, Dungeness 3518
Sección 16a. — Pascual Parodi, 60 años, argentino, Monroe 3346; Domingo Sanguinetti, 44 años, español, Donado 2169
Sección 18a.—José Carone, 35 años, italiano, Thames 865; Federico Bernasconi, 11 años, argentino, Lafinur 48; Juan M. Dónovan, 14 años argentino, Aráoz 2331; Antonio Rennachio, 2 años, argentino, Alvarez 1039, Viena Manga 17 años, argentina, Almagro 1357; Silvio Gil, Avenida Alvear y Sarmiento
Sección 20a.—Alberto Marcelino Vautrin, 9 meses, argentino, Paraguay 390, Julián Falces, 53 años, español Charcas 426; N. Vitale, Montevideo 1043, N. Ferrari, Cerrito 1124; Julia María P. de Murray, 50 años, italiana, Charcas núm. 1107.

## SECCION SOLICITADAS

UN GRAN SUCESO SE OBTIENE usando el Corol, que hace desaparecer sin dolor los callos más antiguos. Se recomienda á las personas que padecen. Depósito general; Farmacia Franco Inglesa, Cuyo 581.

ASMATICOS — Los Polvos Louis Legras alivian instantáneamente los accesos más violentos de asma, sofocación, catarro y la tos de bronquitis crónicas. Efectos maravillosos. Farmacia Franco Inglesa, Cuyo 581.

Enfermedades secretas—Santaiol Montagu.

## SECCION NOTABLES

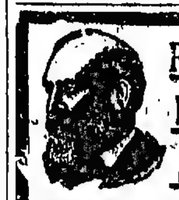

PASTILLAS DIGESTIVAS DE GARFIELD

Tiene Vd. malas digestiones, le da sueño después de comer, eructa, tiene mareos, dolor de cabeza, sofocación, etc. ¿Quiere curarse rápidamente? Tome las pastillas digestivas de GARFIELD.
Si desea muestras gratis, diríjase por carta á M. PIGALLO y Cía., adjuntando estampilla de correo de 5 centavos. Buenos Aires, calle MAIPU 313.

PARQUE JAPONES
HOY Jueves 21 de Diciembre HOY
GRAN NOCHE DE MODA
Grandioso concierto sinfónico y vocal por la Banda de Carabinieri del maestro Gaetano D'Alo y por la señorita Zanbelli y el señor Pigli, del "Covent Garden", de Londres.
GRAN FIESTA DE GALA
patrocinada por el ministro de Inglaterra, sir Reginald Tower, y el de los Estados Unidos, señor R. Wood Bliss y los ministros de Francia, Italia, Alemania, España, etc.
La Empresa ha organizado un programa especial, en el cual figuran también, como siempre, el estupendo espectáculo Lucha contra las llamas. El Messina, Ferrocarril Escénico, Cinema Cantante Pariante, Cake Walk y todas las otras diversiones. Nuevo horario del Parque, rigiendo desde mañana:
Días hábiles: de 4 pm. á 2 am., Domingos, feriados y noches de moda de 3 á 2 am.
ENTRADA GENERAL 50 Ctvos. DIAS de MODA UN PESO

MAQUINAS DE COSER
BICICLETAS INGLESAS
GRAFOFONOS y DISCOS
DE TODAS MARCAS

A PLAZOS EN PEQUEÑAS CUOTAS
ACCESORIOS EN GENERAL
PERSISTENT & Co.
366 — SALTA — 366
TELEFONOS: Unión 34 Libertad; Coop 14 Central.

Cigarrillos
Centenario
A 20, 30 y 50 centavos
Los cupones que contienen los atados de cigarrillos de 20 centavos son siempre válidos para el canje de objetos de valor ó su equivalencia en efectivo de 2 centavos.
ALVAREZ & Cía.
PERU 752 - 756

COCINAS FRANCESAS
DESDE $ 30 %

A. MOTTEAU
C. PELLEGRINI 71. BUENOS AIRES

Dr. V. DIMITRI Después de dos años de asistencia á las clínicas de Berlín y París: atiende enfermedades nerviosas: parálisis, neuralgias, ciáticas. Reumatismo, electrodiagnóstico y electroterapia. — Talcahuano 1154, de 2 á 4. v26d

DR. JOSE SABATINI
Médico-cirujano
Especialista diplomado de la clínica de vías urinarias de la Facultad de París. Enfermedades de riñones, próstata, vejiga, etc. Bartolomé Mitre 878, de 3 á 5 de la tarde. v21

Mucha plata
se ganará, en la participación de las Bolsas de Londres y París, por causa que en el momento son los cursos muy bajos. Dirigirse por más datos, por carta, bajo
"BOLSA INTERNACIONAL".
Calle 25 de Mayo núm. 459, Capital. v22

Dr. Cabaut Especialista en enfermedades de los ojos anteojos, etc. Oculista del Hospital Francés. De regreso de Europa, ha reabierto su consultorio, C. PELLEGRINI 534, de 1 á 5 p. m. U. T. 688 L. v6m.

HIPOTECAS
MATIAS PINEDO OLIVER
Ex secretario del Banco de la Nación Argentina.
y MARIANO A. PINEDO
Sobre casas, campos y terrenos. Desde 6 por ciento anual. Por cualquier plazo y cantidad. Operaciones rápidas. Descuentos en los Bancos, amortizables por cuarta parte cada 90 días, 6 por ciento é interés anual—Reconquista 144 (1308 Avenida).
La casa adelanta dinero sobre cualquier operación que se le comisione.

Dr. GOYENA
Jefe de clínica de la Facultad de Medicina (sala V, del hospital de C[illegible]). Enfermedades del estómago, [illegible] é hígado. De 2 á 4 p. m., SAN JOSE [illegible] v21

Instituto Bacteriológico
LIGNIÉRES HERMANOS
(Adolfo, Marcelo y Luis Lignières)
Vacunas y sueros para el ganado
748 — PUEYRREDON — 748
U. T. 120 Mitre—Buenos Aires
Vacuna contra el CARBUNCLO
Vacuna contra la TRISTEZA.
Vacuna contra la MANCHA é Carbunclo sintomático.
PASTEURELOSIS, papera, moquillo, cólera de las aves, etc.
Sueros, Tuberculinas, Brebajes, etc.
Jeringas y Utiles.
EXÁMENES DE SANGRE, GRATIS
Pídanse prospectos é informes.

Doctor GRECO
Profesor suplente de enfermedades de la piel, de la Facultad de Medicina. Vías urinarias hospital San Roque. Rayos X. Consultas de 1 á 4 p. m., Esmeralda 672. Atiende provisionalmente, Tucumán 570. Consultorio del profesor doctor B. Sommer. 1p

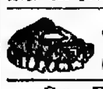

J. Bonansea
Cirujano-dentista
Calle MORENO 990

Dr. E. S ZEBALLOS
Ha trasladado su estudio de abogado á la calle Santa Fe 1306 y lo atiende personalmente.

Profesor Dr. Agote
De la Facultad de Medicina—Enfermedades internas y de los niños. TUCUMAN 856, de 2 á 4.—Examen con los rayos X.

Dr. JOSE V. VARALLA especialista en vías urinarias y piel. Electricidad médica, rayos X.—Sarmiento 839, de 4 á 5 p. m.—Posos 987 de 1 á 2 y de 7 á 8 p. m.

Compañía General de Ferrocarriles
EN LA
PROVINCIA DE BUENOS AIRES
AVISO AL PÚBLICO
Se avisa al público que el servicio de trenes entre Buenos Aires y Navarro queda normalizado desde hoy.
En breves días quedará también normalizado el servicio de trenes entre Buenos Aires y Curará de la línea General Villegas y entre Buenos Aires y V. de la Plaza de la línea Salliqueló.
Mientras subsista esta interrupción, los señores pasajeros que deseen viajar á estaciones de líneas Salliqueló y General Villegas, podrán hacerlo por el F. C. Oeste, tomando el tren de las 7.15 a. m. ó 8.45 p. m. en Once los días martes, jueves y sábado hasta 9 de Julio y luego trasladarse á la estación de esta Compañía, en donde se han habilitado coches dormitorios y restaurant, que podrán ocuparse desde 7.00 p. m. y seguir á destino los días siguientes, saliendo de 9 de Julio á las 3.40 a. m., observando el horario actual.
Para el regreso los trenes observarán el horario actual y en lugar de seguir á Buenos Aires, serán conducidos los señores pasajeros hasta 9 de Julio, desde donde podrán trasladarse á la Capital Federal por vía F. C. Oeste. — El Director General, L. Girodias. v23

DOCTOR CESAR VILA
Especialista en internas y nerviosas (vientre, vicios y debilidades de la sangre). Rayos X. Electricidad. Aplica el 606. Viamonte 2278, de 1 á 5 p. m. U. T. 3796 Juncal.

BARRERA MONTARON
AUXILIO AGRICOLA
GARAY 2342 Buenos Aires

Dr. RODOLFO ENRIQUEZ
Profesor de la Facultad. Médico Jefe del servicio de enfermedades de Nariz, Garganta y Oídos del Hospital Alvarez. Paraná 161, de 2 á 4.

Dr. Tomás E. Diaz
Atiende su estudio de abogado de 1 á 5 p. m., Tucumán 1335, primer piso.

Dr. ANGEL J. VILLA
Cirujano del hospital Fernández (mujeres). Partos, enfermedades de señoras, tumores, hernias y apendicitis. Consultas todos los días (menos los jueves), de 3 á 5 p. m., Bartolomé Mitre 1399, U. T. 606 (Libertad).

Petróleo Blanco
ESPECIFICO IDEAL PARA
sarna, garrapata, piojos, gusanos, insectos de las plantas, larvas de mosquitos del paludismo, etc.
Auxilio Agrícola—3342 Garay.
1p

Dr. Quadri
Especialista en oído, nariz y garganta, jefe de los servicios de estas enfermedades en el Hospital de Niños y en LA PRENSA. TUCUMAN 622, de 2 á 5 p. m. Menos los martes.

Dr. ELIZALDE
Jefe de clínica en el servicio de enfermedades del riñón, próstata, vejiga, etc., en el hospital San Roque. Consultas de cirugía y vías urinarias.—Maipú 813. de 2 á 5 p. m. 1p

Cassullo Hnos.

Cirujanos dentistas. Especialistas en dentaduras de puente, con dientes de nuestra invención, novísimo sistema propio de la casa, garantida la más sólida, hermosa y cómoda.
Enviamos folletos á quien los solicite. Extracciones sin dolor. AVENIDA DE MAYO 1171, Buenos Aires—ANDES 106 Montevideo. Esta casa no tiene representantes en ningún punto de la República.

GRATIS
Consultas y medicamentos gratis para los pobres. Homeópata los días miércoles, de 1 á 3 p. m.
Enfermedades en general. Especialidad en niños y génito urinarias. Consultas diarias de 1 á 5 p. m., Bmé. Mitre 1192, 2o. piso 1p

Dr. BULLRICH Profesor sust. de clínica médica y jefe de clínica de la Facultad, médico del Hospital San Roque. Corazón, aparato circulatorio y sangre, Rodríguez Peña 1244, de 1 á 3 Rayos X.

Dr. Carlos Bonorino Udaondo
Jefe de clínica de la Facultad de Medicina. Enfermedades del aparato digestivo. Tucumán 781. Consultas: de 2 á 4. Rayos X

DOCTOR A. TEDESCHI
CIRUGIA
Enfermedades de señoras y partos. Consultas de 11 á 2.—PERU 446.

HERNIAS (QUEBRADURAS)
Curación radical sin operar, en todas edades y sexo. Certificados de curaciones. —Wall, Bmé. Mitre 813, altos. 1p

Dr. C. M. MATTA
Diplomado de la clínica de las vías urinarias de la Facultad de París. Médico del Hospital San Roque y Militar. Riñón, próstata, vejiga, etc., Lavalle 1132, de 2 á 4.

# GUIRNALDOS PARA AÑO NUEVO

REGALOS UTILES Y PRACTICOS — LOS MAS PREFERIDOS

Aseeeo

Anillo de oro 18 kilates, cincelado con un brillante, á . . . . . $ 150.—

Rosetas de oro con perlitas, á . . . . . $ 4.50

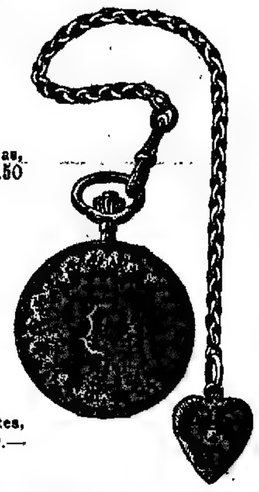

Rosetas de oro con perlitas, á . . . . . $ 4.—

Anillo oro 18 kilates con un brillante y una perla, á . . . . . $ 100.—

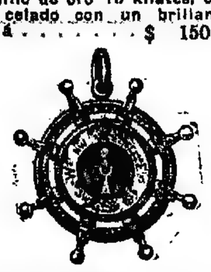

Colgante brújula de oro 18 kilates, á. . . . $ 35.—

Mascota de oro 18 kilates, con diamantes, á $ 20.—

Prendedor enchapado fino, á. . . . . $ 5.50

Arco de oro 18 kilates para cadena, á. . . . $ 16.—

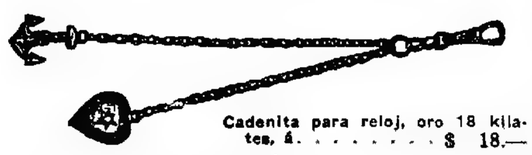

Cadenita para reloj, oro 18 kilates, á. . . . . $ 18.—

Juego reloj de oro 3 tapas (2 de oro), grabado, con cadena de oro, á . . . . . $ 35.—

Juegos de oro 18 kilates, á . . . . . $ 50.—

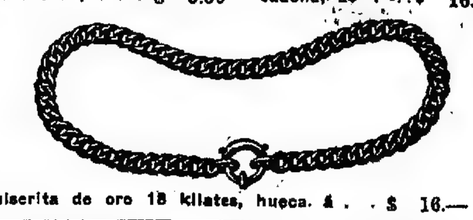

Pulserita de oro 18 kilates, hueca. á . . $ 16.—

Apareció el nuevo CATALOGO ILUSTRADO No. 11 que se remite franco de porte al interior de la REPUBLICA. Solicítenlo á la Sección Interior.

## CASA ESCASANY S. A.

RELOJERIA Y JOYERIA

PERÚ esq. RIVADAVIA y FLORIDA 84-88 - Buenos Aires

SUCURSALES EN TUCUMÁN Y MAR DEL PLATA

El 23 y el 30 del corriente, nuestras casas permanecerán abiertas hasta las 10 de la noche.



# A LA CIUDAD DE LONDRES

Carlos Pellegrini y Corrientes - Buenos Aires

NAVIDAD Y AÑO NUEVO

# REGALOS UTILES

## OCASIONES

EN VENTA HASTA EL 6 DE ENERO SOLAMENTE

| | | |
|---|---|---|
| **Blusas** | linón blanco, adornadas con entredós valenciana y bordados á mano | 1.75 |
| **Blusas** | toda de encajes valenciana y filet, elegante modelo | 6.90 |
| **Visos** | seda Liberty, todos colores y negros, ancho volado plegado | 9.50 |
| **Matinée** | todo de encajes y cintas de seda, en colores blanco, rosa, celeste, lila y paja, gran ocasión | 18.50 |
| **Batones** | muy elegantes, de seda y encajes finos, blanco, rosa, celeste, lila y paja, última creación | 38.00 |
| **Juegos** | completos para novias, 6 piezas: camisa, camisón, calzón y corpiño, adornados con entredós y puntillas valenciana, cinta de seda | 12.50 |
| **Vestidos** | tailleur, en brin buena clase, colores nuevos, solapas con bieses, blanco y negro, forma moda, para señora | 9.50 |
| **Vestidos** | estilo sastre, en género inglés de lana, rayitas grises, forma de gran moda, para señora | 19.50 |
| **Vestidos** | tailleur, en brin Shantung, color crudo, con cuello y puños bordados del mismo todo, forma muy elegante | 24.50 |
| **Vestidos** | modista, en lana fantasía, variedad de colores, adornado con botones, cuello y puño de guipure | 19.50 |
| **Vestidos** | fantasía, en lana y seda, colores alta novedad, con pelo de tul y adornos de soutache | 26.50 |
| **Vestidos** | un dibujo confeccionado en género de lana, con rayitas colores de última moda, pelo y puños de encaje adornados con botones y soutaches | 35.50 |
| **Vestidos** | para niñas, en rico brin rayado, azul y blanco, forma blusa marinera, con adornos de trencillas y brin liso<br>Años 5 y 6 — 7 y 8 — 9 y 10 — 11 y 12<br>Precio 7.50 — 8.20 — 8.90 — 9.50 | |
| **Vestidos** | para niñas, en rico género de lana fantasía, con adornos de seda Liberty, encaje y soutache<br>Años 5 y 6 — 7 y 8 — 9 y 10 — 11 y 12<br>Precio 13.50 — 15.50 — 17.50 — 18.50<br>13 y 14 — 15 y 16 — 17 y 18<br>21.50 — 22.50 — 24.50 | |
| **Vestidos** | tailleur, en género de puro hilo varios colores, con adornos de brin rayado y botones de nácar. Para niñas de 14 á 18 años | 16.50 |
| **Vestiditos** | broderie, adornados con embutido bordado, cinturón de cinta seda de colores. Para niños de 1 á 4 años | 12.50 |
| **Vestiditos** | René largos en clarín, adornado con puntilla, embutido calado y moño de seda | 16.50 |
| **Vestiditos** | broderie color celeste ó rosa, adornados con embutido valenciana y moños seda, para niñas de 1 á 4 años | 24.50 |
| **Trajes** | blusa marinera, en brin inglés, rayado blanco y azul, cuello y puños postizos, adornados con trencilla, pantalón corto inglés<br>Años 3 á 6 — 7 á 10<br>Precio 3.00 — 4.20 | |
| **Trajes** | blusa larga en piqué blanco, cuello adornado con vainilla y festón, pantalón corto inglés, para niños de 1 á 4 años | 7.90 |
| **Trajes** | saco naval, en alpaca azul, cuello marino adornado con soutache de seda, pantalón corto inglés, forrado<br>Años 3 á 6 — 7 á 10<br>Precio 11.50 — 11.90 | |
| **Sombreros** | tocas, muy lindas formas en paja inglesa ó yeda, adornos de fantasía, moños cautanas, flores, para señoras y señoritas | 3.90 |
| **Sombreros** | para señorita, forma levantada á ras, en paja yeda, espigas, rosas blancas y moños de seda | 8.90 |
| **Sombreros** | en rico fieltro flamand, última novedad, para playa, con ribete y cocarde de cinta falla | 9.80 |
| **Sombreros** | para señoritas en paja de arroz muy fina, modelos muy elegantes, con adorno de rosas grandes á la copa | 16.50 |
| **Carteritas** | de seda, pintadas con lindas miniaturas, para niña | 0.50 |
| **Carteras** | de cuero con división interior, broche de metal | 2.50 |
| **Pañueleras** | de seda, pintadas con lindas miniaturas, para señoras | 0.75 |
| **Carteras** | de cuero tipo, con división interior, fino broche de metal, y cerradito, para señora | 5.90 |
| **Abanicos** | tipo jerezano, con lindas imágenes á varios dec rados | 0.75 |
| **Cajitas** | de tarjetas, forma escritorio, con anclaguet, conteniendo un estuche de 4 limetes, hojitas, lapicito y aguja | 1.50 |
| **Medias** | caladas, de hilo negro, dibujos modernos, para señoras | 0.60 |
| **Medias** | de algodón negro, mallita fina muy buena calidad, para señoras el par | 0.50 |
| **Sombrillas** | de seda, colores lisos, con 8 varillas, mango para señoras | 3.90 |
| **Guantes** | de hilo blanco, negro y colores surtidos, buena clase para señoras el par | 0.50 |
| **Cajas de 12 pañuelos** | de algodón, doble batista, con inicial bordada en celeste ó rosa, para niña, la caja | 1.80 |
| **Cajas de 12 pañuelos** | de algodón, y batistas, blancos, con escudo é iniciales bordado en color, para señora ó niña, la caja | 2.40 |
| **Jabots de cambray** | doble volado, con vainillas y 2 orlitas cada uno | 1.75 |
| **Jabots de tul** | de uno y dos volados, adornados con entredós y puntillas de valenciana ó cambray, con vainilla y orilla bordada, cada uno | 2.25 |
| **Cambray** | de hilo pintado, colores firmes, el metro | 0.20 |
| **Géneros** | lana, y lana y seda, gran variedad de gustos. El corte de vestido | 5.70 |
| **Voile** | lana, con bastones de seda, gran novedad. El corte de vestido | 7.50 |
| **Twill** | de fantasía, dibujos muy nuevos, pura seda, ancho 52 centímetros, el metro | 0.75 |
| **Voile** | Empire liso y rayado, gran novedad, todos colores, ancho 105 centímetros, el metro | 1.50 |
| **Voile** | de pura seda, inmenso surtido de colores y dibujos, ancho 110 centímetros, el metro | 1.95 |
| **Juegos** | **de sábanas y fundas** cretona francesa, con vainilla y festón<br>Para cama de una persona | $ 4.85 |
| | Para cama camera | " 7.95 |
| **Juegos** | **de sábanas y fundas** puro hilo, con vainilla y festón<br>Para cama de una persona | $ 9.90 |
| | Para cama camera | " 16.75 |
| **Juegos** | **de mantel y servilletas** adamascado blanco, rica clase:<br>Para 6 cubiertos El juego | $ 4.85 |
| | Para 12 " " | " 7.25 |
| **Juegos** | **de mantel y servilletas** para té, adamascado, colores rosa celeste y oro:<br>Para 6 cubiertos | $ 2.25 |
| | Para 12 " | " 3.90 |
| **Escritorios de Señora** | muy lindos, modelos fantasía, en ricas maderas: Petribí, Roble ó Citronnier, hasta desde | $ 55.00 |
| **Mueblecitos laqué** | para guantes y pañuelos, con cajoncitos forrados de tiada cretona. Varios modelos, á $ 35.00, 30.00 y $ | 22.00 |
| **Cuadros al óleo** | para comedor, sala y dormitorios. Paisajes, marinas, flores y figuras, con marcos decorados, á $ 35.00, 25.00, 20.00, 14.00 y | $ 11.00 |
| **Etagéres laqué** | con espejo, cajoncitos y tapa de tiada cretona, á $ 12.00, 10.00, 6.00 y | $ 3.50 |
| **Juegos de mesa** | porcelana Limoges, floreado, con filetes oro, 124 piezas. El juego | $ 115.00 |
| **Juegos de Lavatorios** | porcelana Limoges, floreado, 10 piezas El juego $ 47.00, 35.00 y | $ 28.00 |
| **Juegos Cristal Baccarat** | para mesa, copas, botellones, dulcera quesera, compotera, 77 piezas. El juego | $ 65.00 |
| **Juegos de te** | metal plateado, varios estilos y modelos, 5 piezas. El juego $ 30.00, 45.00 | $ 40.00 |

*Surtidos completos en artículos de metal plateado, Juegos de Té y Café, Jardineras, Centros de mesa, etc., en lindos estuches para REGALOS*



Corrientes 787 entre Paraná y Esmeralda

(ANTES CALLAO 59)

PROFESOR A. WORK

NO HAY MAS CALLOS. JUANETES

UÑAS ENCARNADAS

El único especialista en extracciones. Callos duros y blandos, encima de los dedos y en la planta de los pies y juanetes, hasta los que estén inflamados se sacan con la raíz en una sola operación, sin dolor ni sangre.

Callos entre los dedos ó ojos de gallo, se sacan sin sangre ni dolor y puede calzarse en seguida.

Uñas encarnadas. Esta operación se hace sin arrancar la uña y sin cloroforma. Sin sangre y sin dolor y también puede calzarse en seguida.

Verrugas y lunares se sacan sin dolor, sin cortar y sin que quede señal alguna.

Extracciones á precios módicos.

Consultas gratis de 8 á 12 y de 1 á 5 todos los días: domingos de 9 á 12. v22



**Doctor CHABROUX**

Del Hospital Rivadavia. Piel, génito-urinarias y secretas. Diplomado en los hospitales de París (St. Louis, Urologie, etc.) De regreso de Europa. Tucumán 891. De 3 á 4 p. m. y 9 á 10 de la noche. v20en.

MEJOR QUE LA MEJOR

Cerveza Inglesa

KOPS

SIN ALCOHOL

NEGRA

Fabricada en Londres, de la más pura malta, lúpulo, etc., es recomendada por sus cualidades altamente nutritivas y fortificantes.

Es la mejor cosa que pueden tomar las señoras que están criando, también para convalecientes niños débiles y toda persona que desea alimentarse bien es inmejorable.

Se garantiza no contener ALCOHOL.

Por docena 6 $ c/l.

ó por cajón de 6 docenas de medias botellas, $ 33 c/l.

Pídan á su almacenero ó directamente al único introductor.

WILLIAM H. LOGAN

CANGALLO núm. 640, donde se vende por mayor y menor — Buenos Aires.



# AUSTRO AMERICANA

TRIESTE

MAGNIFICA OPORTUNIDAD PARA IR A

**PARIS en 16 DIAS**

**ROMA en 17 1|2 DIAS**

**VIENA en 20 DIAS**

CON EL GRANDIOSO Y RAPIDO VAPOR CORREO

# MARTHA WASHINGTON

De 12.500 toneladas de desplazamiento. Su primer viaje lo efectuará el 8 de Febrero de 1912 y el segundo viaje, el 4 de Abril de 1912. Saliendo de BUENOS AIRES para BARCELONA, NAPOLES Y TRIESTE, vía Santos, Río de Janeiro y Tenerife.

PARA INFORMES Y PASAJES DIRIGIRSE A

## CHRISTOPHERSEN Hermanos

Buenos Aires
478, SAN MARTIN

Rosario
869, SAN LORENZO

Montevideo
PIEDRAS Y SOLIS



**Dr. GORLERO PIZARRO**

ESPECIALISTA.—Enfermedades del pulmón y estómago. Tratamiento de la tuberculosis, de 3 á 5 y de 8 á 9 p. m. SARMIENTO (antes Cuyo) 1286. v18en.

**EL 606**

LO APLICA EL DOCTOR **TAVOLARO**

ESPECIALISTA en secretas de ambos sexos

CALLAO 168 De 9 á 11 a. m. y de 3 á 5 v7en.

**Dr. ROCHE** Especialista, jefe de servicio de piel y secretas del Hospital Francés. Vías urinarias, radioterapia. TUCUMAN 719.—Consultas de 2 á 6 p. m. v29

**CASAS ECONÓMICAS**

5 GRANDES PREMIOS DE HONOR

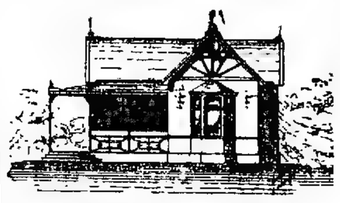

CHALETS DE XILO VULCANITA

(imitación piedra, sistema patentado), á prueba de calor, frío y humedad.

Planos y presupuestos gratis.

Empresa constructora Arregger, Victoria 3055, plaza del Once.

**Dr. JUAN CARLOS LACROZE**

Especialista del Hospital San Roque. Enfermedades de los riñones, vejiga, próstata, uretra, etc., y secretas de ambos sexos. CERRITO 416. De 2 á 5 de la tarde. v29en



**Dr. PACIFICO DIAZ**

Especialista en enfermedades de la piel (del hospital de Niños y del Militar). Cerrito 393. De 1 á 4 p. m. v2en.

**Dr. Nocetti**

Del hospital de Clínicas. Enfermedades de los OJOS y ANTEOJOS. Maipú número 535. De 1 á 4 p. m. perm.

**Dr. DESTEFANO**

Jefe de Clínica de la Facultad de Medicina en el Hospital de Clínicas. Enfermedades del corazón, pulmón y nerviosas. De 2 á 4 p. m., Salta 466. v31

**J. EDELBERG**

Dentista cirujano. Dientes sin dolor. Bernardo de Irigoyen (Buen Orden) núm. 909. v20

**HERNIAS**

Se curan radicalmente sin operarlas

En todas edades y sexos con el sistema del Dr. E. Dueñas, único reconocido por las eminencias médicas, premiado con 4 medallas de oro. Consultas todos los días de 9 á 5.—Sarmiento 710 (antes Cuyo), Buenos Aires. v23

**Dr. Pedro del Pino**

Especialmente

Cirugía General y Ginecología

RIVADAVIA 4651 - De 2 á 4 U. T. 2105 Av. v30

**Doctor ROBERTO AROZTEGUY**

Del hospital Rivadavia. Especialista en enfermedades de señoras, partos y cirugía general. De 3 á 4 p. m., menos los jueves y festivos. Paraná 56. U. T. 64 (Libertad). v1en.

**DOCTOR CORTI**

Especialista en enfermedades del corazón, cerviceas y de niños. Consultas de 2 á 5 p. m., Bmé. MITRE. 1756 v31dic



**HERNIA** UNICO TRATAMIENTO SIMPLICIMO ESPECIALIDAD CUYO 429

Reducción garantida con el moderno SIPLEX automático. Cómodo al uso y de adaptación perfecta, es, hoy día, el único sistema reconocido á la vez seguro y eficaz. 429 Sarmiento (antigua calle Cuyo). v22

**DOCTOR POLITO**

ENFERMEDADES de la piel, secretas vías urinarias. Entre Ríos 634. Consultas: 2 á 4 y 7 á 8 p. m. v4en

**Sanatorio "GUTIERREZ"**

de cirugía, dirigido por los doctores Avelino Gutiérrez, profesor de la Facultad de Medicina, y Angel Gutiérrez jefe del servicio de cirugía general de mujeres y de ginecología del hospital Español.

Se reciben pensionistas de distintas categorías, Rivadavia 5611. Consultas: doctor Avelino Gutiérrez, martes, jueves y sábados, de 2 á 5 p. m.; doctor Angel Gutiérrez, lunes, miércoles y viernes, de 3 á 5 p. m., Bartolomé Mitre 1548. v2en.

**EL 606**

lo aplica el DOCTOR RAPOPORT, de regreso de las clínicas europeas á donde fué comisionado para estudiar este medicamento. Especialista en secretas y vías urinarias. De 1 á 4 p. m., CORRIENTES 3076. v6en.

**Dr. F. MOLLARD**

Cirujano del Hospital Francés. Especialista en enfermedades del riñón, vejiga, próstata, secretas y de la piel. ALSINA 853, de 2 á 5 de la tarde. v3a

**Doctor JULIAN PANELO**

CLINICA MEDICA

Corazón, pulmonar y enfermedades internas, calle CANGALLO 1571, de 1 á 3 p. m. v27

**Dr. NICOLAS REPETTO**

Ex profesor de cirugía en la Facultad de Medicina y en el hospital Italiano. Especialista en cirugía y enfermedades de señoras. Ha trasladado el consultorio á Corrientes 1948. Consultas de 3 á 7 p. m. v24

**SANATORIO ITALIANO**

PERU 443

U. Telef. 3264, Av. — Coop. 4297, C.

DIRECTOR:

PROFESOR Dr. A. TEDESCHI

instalaciones completas para cirugía general. Especialidad en enfermedades de señoras.—RAYOS X.—ELECTRICIDAD — Servicio médico permanente.

**AFECCIONES DE LAS VIAS URINARIAS y SECRETAS**

El doctor Feruiano, profesor de la universidad de Nápoles, ha vuelto de las clínicas de Europa. Tucumán 896. Consultas de 8 á 10 a. m., de 2 á 5 y de 7 á 8 p. m. Domingos, de 8 á 10 a. m. v18en.

**El Dr. SAMUEL ALVAREZ**

ha trasladado su consultorio á Córdoba 728. Atiende especialmente enfermedades del corazón, pulmones é internas en general. Horas de consulta: de 1 á 3. U. T. 4075, Avenida v25

**606**

Se aplica en el Sanatorio Italiano, calle Perú 443, bajo continua vigilancia médica. perm.

**Dr. RIVABELLA, Oculista**

Diplomado especialista de oculística en las Facultades de París y Turín. Director del servicio Oculístico del hospital Italiano de Buenos Aires. Especialidades: Fondo del ojo, Cataratas, Vías lagrimales, Granulosas, Manchas de la córnea, Estrabismo, Dioptrica. De 2 á 5. Domingos, de 10 á 11. Lavalle 1312. v6en.

(Especial para LA PRENSA)

(68)

LIBRO TERCERO

## BALAOO HOMBRE DE MUNDO

Pero entonces ¿qué venía á ser, con todo esto, el famoso pitecantropos, el monstruo medio hombre, medio bestia, que hablaba el lenguaje de los hombres?

¿Qué venía á ser la invención de Coriolis?

Se sentían demasiado felices en la prefectura de estar librados de ese monstruo, para cargar con otro. Se declaró sin más tardar que la invención de Coriolis era imaginada en su cerebro enfermo... y se trató al profesor como á un monomaníaco. Se le rogó que volviera á encerrar su monomanía en su casa de la calle de Jussieu, quedando siempre á disposición de la justicia.

El día que vió la liberación de París, y también la de las jóvenes coleccionadas. Todas las que habían sido robadas por el chimpancé fueron halladas por la más grande de las casualidades y en el momento en que se desesperaba de saber jamás lo que había podido hacer con ellas.

Fueron todas halladas sanas y salvas en una sala del museo de la marina, donde su extraño raptor las había encerrado, después de haberlas llevado allí por los techos. A la curiosidad científica y naval de un señor Benezecque, cobrador de impuestos en una pequeña comuna de los alrededores de Mautauban, deben su vida esas jóvenes, porque todas habrían muerto de hambre y de sed en el fondo de ese granero apartado, si, empujado por el deseo de ver barcos, el señor Benezecque no hubiese subido á las buhardillas de nuestro viejo é ilustre palacio, donde unos golpes sordos le advirtieron de que alguien pedía socorro, golpes dados contra una puerta que se puede ver hoy todavía (antes de las cuatro, los lunes, miércoles y domingos) al lado de la galería del siglo XIII (1).

El profesor Coriolis volvió á su casa de la calle de Jussieu cuando una edición de la tarde de "La Patria en Peligro" vino á informarle de la feliz liberación de las víctimas de la fantasía diabólica de Gabriel, y no se asombró de no descubrir entre los nombres de las jóvenes el de Magdalena.

Sabía muy bien que Magdalena no había sido robada por Gabriel.

Cuando franqueó el umbral de su puerta, sombrío y tan desesperado que pensaba en darse la muerte, halló un telegrama en las baldosas del vestíbulo.

Este telegrama estaba expedido en St. Martin des Bois y así redactado:

"Le espero en la Gran Haya de Pierrefeu. Balaoo".

(1) Es preciso haber leído todo lo que cuentan los viajeros sobre los raptos de los grandes monos antropoides en las selvas ecuatoriales (raptos de negras, de niñas, etc.) y sobre la manera como esconden el objeto de su hurto de todas las pesquisas para no asombrarse de la singular acción de Gabriel. Es preciso también haber viajado por las buhardillas formidables y desiertas de los graneros del Louvre y del museo de la marina.

### VII

¡POBRE BALAOO!

Desde hacía horas, Coriolis, los vestidos destrozados, la cara ensangrentada por las espinas y las zarzas, apartaba vanamente las ramas.

No daba con la cantera de Pierrefeu dominada por la gran haya bien conocida en su juventud. Estaba perdido en el bosque. Había ido solito, pues no quiso ya mezclar á nadie en su terrible historia de familia y no sabía cuál sería la última y funesta cita fijada por Balaoo.

Sorpresa que le esperaba en la extraña.

Y luego ¿quién le habría acompañado? ¿No estaría solo en la tierra en adelante? Patricio, á quien cuidan en Clermont, no había querido recibirle, acusándole de todos los crímenes en un delirio donde quizá naufragase su razón.

La pequeña Zoé, de la cual ha querido hacer una señorita para Balaoo, en los tiempos cuando esperaba en su locura extraordinaria, poder hacer tomar estado "al hijo de la selva de Bandong", la pequeña Zoé, herida en el corazón por el amor criminal de Balaoo hacia Magdalena, se moría en los brazos de Gertrudis. Las dos también habían huído de su casa y no le querían conocer más.

¡Y su hija! ¿Dónde estaba su hija? ¿Era verdad que el monstruo la había matado antes que verse separado de ella? ¿Y va á encontrarse frente al cadáver de su hija?

¡Balaoo, enloquecido de remordimientos, le llama acaso para llorar sobre una tumba? ¿Por qué, en el rengión que le envía, no le habla de Magdalena? ¡Silencio trágico! ¡Abominable incertidumbre!

¡Magdalena! ¡Balaoo!

Desde hacía dos horas, esos eran los dos nombres queridos que el infortunado Coriolis arrojaba á los ecos del bosque, y los ecos solos le respondían.

Varias veces ha creído reconocer los senderos que conducen á la gran haya de Pierrefeu; pero sus pasos se han confundido y quizá no haya hecho sino girar sobre sí mismo. El sol declinaba y traspasaba con sus flechas oblícuas la espesura del bosque.

El crepúsculo iba á llegar:

—¡Balaoo! ¡Magdalena!

¡Balaoo!, tú que amaste tanto á tu pequeña ama ¿es verdad que la has arrebatado como una bestia salvaje y permaneciste sordo á su voz?

A pesar del horror de este rapto sangriento, Coriolis no ha desesperado todavía enteramente en el fondo de su alma.

Cierto, Balaoo había debido ser terrible, en el primer momento; y no pensando sino en lo atroz que era para él la partida consentida de Magdalena, no había debido escuchar más que el instinto de la conservación del objeto amado, y llevádose á la joven en sus brazos con la misma brutalidad con que hubiera robado una cosa inerte... Pero después, no era posible que Balaoo no se hubiese sometido á la voz de Magdalena, que tenía sobre el pitecantropos el mismo encanto hechicero que la voz de las flautas sobre las serpientes.

Así razonaba ó trataba de razonar Coriolis, mientras continuaba despedazándose las ropas y la carne en las zarzas del camino.

Pero esta esperanza suprema se levantaba sobre una hipótesis muy frágil, ante el hecho inexplicable del silencio prolongado de Balaoo en el fondo del claro de Pierrefeu.

Si el encanto de la voz de Magdalena era tan poderoso, la joven habría debido dejar de ser prisionera desde el primer día. ¡Desgraciado Coriolis! Su pensamiento erraba como sus pasos; y, como las flechas de oro del sol le llegaban ahora horizontales á través de las hojas, golpeo como un insensato, con su frente demente, las bajas ramas y gritó en la noche:

—¡Mi hija ha muerto! ¡Mi hija ha muerto!

Entonces, cayendo de rodillas y levantando las manos al cielo en un gesto de piedad y de perdón, por la primera vez lamentó su obra.

Cuando su mirada, en la que había toda la desesperación que cabe en el mundo, se remontó hacia el cenit, descubrió un espeso círculo de cuervos que charlaban horriblemente, como lo hacen los animales y los hombres después de un gran festín.

Este círculo subía, después bajaba y al fin desapareció como si cayera en el bosque con un acompañamiento enloquecedor de gritos roncos y estridentes como risas é hipos de aves de rapiña repletas.

El corazón de Coriolis se heló.

Y de repente sus ojos se clavaron en un velo blanco que retenía la garra de un retoño nuevo. Se levantó tiritubeando y se inclinó sobre ese velo ó más bien sobre ese trapo blanco como el velo de una recién casada.

No dudó ya de que fuese ése el velo de Magdalena.

Lo reconoció. Su terror le decía que no se equivocaba. Lo arrancó al bosque con sus dedos febriles y lo llevó á sus labios sollozando. Algunos pasos más allá dió con un pedazo de raso del vestido... y después un zapatito... era el zapatito blanco de Magdalena; lo besó delirando.

Y llamó con toda la fuerza del dolor de su pecho:

—¡Magdalena! ¡Magdalena! ¡Magdalena!

No así como se llama á una viviente, sino como se llama á una muerta querida, para que se aparezca. Porque hay momentos en que el dolor humano no teme á los fantasmas y evoca las sombras para estrecharlas contra su corazón, sin temblar, en el umbral del gran misterio, momentos en que el amor quisiera hacer salir á los muertos de la noche y se asombra ingenuamente (tal es esta fuerza con que ha llamado) de que las sombras no vengan á besarle en la boca.

—¡Magdalena!

Sólo los gritos de los cuervos le respondieron... y, guiado por los gritos de los cuervos, continuó marchando á través de las ramas.

Cuando hubo apartado las últimas de este rincón de bosque espeso, había como un incendio á flor de tierra y á través de los boquetes le pareció óque desembocaba en el centro del horno. Reconoció el claro de Moabit. Más de mil cuervos estaban allí que ni aún volvieron la cabeza, muy ocupados en devorar la triple carroña de tres grandes cadáveres de hombres extendidos en la hierba, los brazos en cruz.

Y aunque tuvieran la frente destrozada y mucha carne comida, Coriolis reconoció á los Tres Hermanos Vautrin, que durante tantos años habían sido el terror de la comarca. Sus fusiles yacían cerca de ellos; el más fuerte de los Tres, Huberto, el de la barba roja, tenía todavía su arma en su mano crispada.

Alrededor, los helechos y los arbustos estaban volteados y rotos y pisoteados. La lucha que habían sostenido y de la cual murieron los Tres Hermanos, había hecho como un circo, como una pista lisa; y había debido haber allí un combate terrible.

(Continuará)

EL MEJOR CIGARRILLO FINO

# NEAPOLIS

De 25, 30 y 40 centavos

# CARLOS PELLEGRINI

De 60 centavos

Cigarrillos de lujo, con boquilla de corcho

MOLINA & Cía.

---

## Dr. ROA

Especialista. De regreso de Europa, de las principales clínicas. Enfermedades del estómago, intestinos, hígado. Rayos X. De 3 á 10 a. m. y de 2 á 6 de la tarde, CORRIENTES 1037. v24

## Dr. Aynes

Secretas, internas y nerviosas. Rayos X. Consultas de 1 á 4 p. m. Pobres, consultas gratis. Bartolomé Mitre 1130. v6m.

## ENFERMEDADES DEL CORAZON

Dr. Diego F. E. Dreidia, ex médico interno del Hospital Real de Edimburgo. Rayos X. Consultas de 1 á 4, calle Corrientes 831. v21

## Doctor ZAMBRINI

Jefe del servicio de parto, garganta y oídos del hospital San Roque, Maipú 1?8, de 1 á 2 p. m. 1p

## Dr. REPARAZ

Diplomado, especialista en la Facultad de París.

PIEL—Tratamiento científico de las enfermedades secretas.

De 1 á 4 y de 8 á 10 de la noche.—Las Heras 472. 1p

## Dr. ALBERTO MAIDANA

Jefe de los servicios de garganta, nariz y oídos de los hospitales Francés y Rivadavia. Consultas de 2 á 4. Carlos Pellegrini 1042.

## Dr. MARIANO R. CASTEX

Del Hospital Alvear. Enfermedades internas y nerviosas. RAYOS X. Lavalle 462. Consultas de 3 á 4. 1p

## Dr. CARLOS ROBERTSON

Profesor suplente de Patología Externa de la Facultad, cirujano del consultorio de LA PRENSA, jefe de la sala IV de cirugía del Hospital San Roque.—FLORIDA 822. Consultas de 1 á 4 p. m.

## Dr. LLAMES MASSINI

Profesor suplente de partos.— Médico del Consultorio de LA PRENSA, y de la Maternidad del Hospital Rawson.—Atiende especialmente enfermedades de señoras. —Maipú 875, de 2 á 4.

## Doctor MARINO

Cirujano del Hospital Italiano. Cirugía general, señoras, partos. Arenales 1166, de 2 á 4 p. m. U. T. 3048 (Juncal).

## Dr. C. SOBRE-CASAS

Médico del Hospital Rawson y del Consultorio de LA PRENSA. Atiende exclusivamente enfermedades de señoras.—FLORIDA 944. De 2 á 4 p. m.

## "LOS LUTOS"

443 - C. Pellegrini - 445

Entre Corrientes y Lavalle

GORRAS! Crespón chiffón opaco, con 2 velos, á $ 16, 18, 20, 22 y 25. TOCAS: crespón chiffón opaco, á $ 15, 16, 17, 18, 19, 20 y 22. Las mismas, con 2 velos, á $ 25, 28 y 30. SOMBREROS: Lo más nuevo y elegante, crespón chiffón INSUPERABLE, á $ 17, 18, 19, 20, 22 y 25. Los mismos, con 2 velos, á $ 25, 27, 29, 30 y 35. PALETOS: Cachemir elegantes formas, á $ 27.50. TAPADOS: Etamine superior, forro seda, á $ 35. Pidan catálogo No. 6.

443 CARLOS PELLEGRINI 445

U. T. 1878. Libertad.

## AVISOS FUNEBRES

### SEPELIOS

ZENOBIO CARLOS BENITEZ—q. e. p. d.—Falleció el 20 de Diciembre de 1911—su esposa Catalina G. de Benitez; sus hijos políticos, Julio, Teresa y Elena Benitez; su abuelo político, tíos y demás deudos, invitan á sus relaciones á acompañar sus restos al cementerio del Oeste, hoy jueves 21 á las 4 p. m. Casa mortuoria, Santa Fe 2888. El duelo se despedirá por tarjeta.—Nota: En la Compañía Nacional habrá carruajes.

MARIA IGARZA DE BENTANCOURT —q. e. p. d.—Falleció el 19 de Diciembre de 1911—Su esposo Francisco Bentancourt; sus hijos, hermanos, hermanos políticos, y demás deudos, invitan á sus relaciones á acompañarlos á conducir los restos de la extinta al cementerio del Oeste, hoy jueves 21 á las 8.30 de la mañana. Favor que agradecerán. El duelo se despedirá por tarjeta. Se ruega no enviar coronas. Casa mortuoria, Pasco 1570.—Nota: Carruajes en la empresa de Iribarne y Cía.

PANTALEON ARISMENDI—q. e. p. d. —Falleció el 20 de Diciembre de 1911—Su hijo Juan Arismendi; su hermana Luisa A. de Ardissone; su hijo político Manuel Beltrán; sobrinos y demás deudos, invitan á sus relaciones á acompañar los restos del extinto al cementerio del Oeste, hoy jueves 21 á las 2 a. m. Unica invitación. El duelo se despedirá por tarjeta. Casa mortuoria, Constitución 2461. —Nota: Carruajes en la empresa Lázaro Costa, Rioja 880.

EMILIO GARGANO—q. e. p. d.—Falleció el 20 de Diciembre de 1911—Su esposa Carmen Ferazuelo de Gargano; su hija Cecilia G. de Trimboli; su hijo político Domingo Trimboli; sus hermanos Donato y Angangiolino Gargano (ausentes) y Filomena G. de Pintrillo (presente); sus hermanos políticos y sobrinos, y demás deudos invitan á sus relaciones á acompañar los restos del extinto al cementerio del Oeste, hoy jueves 21 á las 2.30 p. m. El duelo se despedirá por tarjeta. Unica invitación. Casa mortuoria, Carlos Calvo 2660. —Nota: Carruajes en la empresa González y Hno., Belgrano 2908 y 72.

AUGUSTO RAUL SCHAFER—q. e. p. d.—Falleció el 20 de Diciembre de 1911—Sus padres Carlos Schafer y Adelina P. de Schafer; sus hermanos José, Carlos, Inés; sus abuelos, tíos y demás deudos, invitan á sus relaciones á acompañar los restos del extinto al cementerio del Oeste, hoy jueves 21, á las 3 de la tarde. El duelo se despedirá por tarjeta. Casa mortuoria, Herrera 884.—Carruajes en la cochería de D. Brusco, Vieytes 1261, y sucursal Pavón 948, Avellaneda.

RAFAELA RANIERA DE CATALDI. —q. e. p. d.—Falleció el 20 de Diciembre de 1911.—Su esposo Leonardo Cataldi, sus hijos Cristina, Ursa, Juana, Antonia y Leonardo; sus hermanos Nuncia, Josefa, José, Pascual y Luis, tíos, primos y demás deudos, invitan á sus relaciones á acompañar los restos de la extinta al cementerio del Oeste, hoy jueves 21 de Diciembre, á las 2 p. m. Unica invitación. El duelo se despedirá por tarjeta. Casa mortuoria, Catamarca 1855. Nota: En la empresa de Victorio J. Fernili, sucesor de Ghezzi, Rioja 1817 al 33, habrá carruajes hasta la 1.30 p. m.

JORGE TRAUT—q. e. p. d.—Falleció el 20 de Diciembre de 1911.—Su esposa Máxima P. de Traut, sus hijos Margarita, Jorge Eduardo, Ovidio, sus hijos políticos Eduardo G. Plaul y demás deudos, invitan á sus relaciones á acompañar los restos del extinto hoy jueves á las 10 a. m. al cementerio de San Justo.

MARCELO ALBERTO NEIRA. q. e. p. d.—Falleció el 20 de Diciembre de 1911.—Sus padres Marcelino Neira y María B. de Neira, sus hermanos Celina y Rafi Neira, sus abuelos y tíos, invitan á sus relaciones á acompañar los restos del extinto al cementerio del Oeste hoy jueves 21 á las 2.30 a. m. Casa mortuoria Sáenz Peña 326. El cortejo fúnebre saldrá del hospital de Niños, Gallo 1340. Se ruega no enviar coronas.

FRANCISCO ZARLENGA.—q. e. p. d. —Falleció el 20 de Diciembre de 1911—Su esposa Francisca Detulio de Zarlenga, sus hijos Francisco, Juan, Domingo, Vicente y José Zarlenga y demás deudos invitan á sus relaciones á acompañar los restos del extinto al Cementerio del Oeste, mañana 22 del corriente á las 2.30 a. m. El duelo se despide por tarjeta Unica invitación. Casa mortuoria, Gascón 1138 Nota: Carruajes en la empresa Moreira y Masciotti, Triunvirato 39 y 31.

### MISAS Y FUNERALES

JOSE M. CAROSELLA, SUBTENIENTE DEL EJERCITO—q. e. p. d.—Falleció el 22 de Diciembre de 1910—Sus padres Juan Carosella y María F. de Carosella; sus hermanos Amelia, Luis, Teresa C. de Grigorio y Antonio (ausentes); sus abuelos Luis Carosella y Teresa Q. de Carosella; su hermano político Alejandro Grigorio, tíos, tías y demás deudos, invitan á sus relaciones á acompañarlos á rogar á Dios por el eterno descanso de su alma, en el funeral de cabo de año que se celebrará en la iglesia de Nuestra Señora de Balvanera, el viernes 22 del corriente, á las 10 a. m. Favor que agradecerán eternamente. El duelo se despedirá por tarjeta. Unica invitación. v23

VICENTE ENJO.—q. e. p. d.—Falleció el 21 de Diciembre de 1910.—MARIA LOPEZ DE ENJO.—q. e. p. d.—Falleció el 10. de Julio de 1906.—Perezrino Enjo, hermano, y demás deudos, ruegan á sus relaciones quieran acompañarlos á rogar á Dios por el eterno descanso de sus almas en el funeral que se celebrará en la iglesia de Balvanera el día 21 de Diciembre á las 10 a. m. Favor que agradecerán eternamente. El duelo se despedirá por tarjeta. v21

GUILLERMO A. SCHWENKE.—q. e. p. d.—Falleció el 22 de Diciembre de 1910.—Su esposa Mario Herbin de Schwenke, su hijita María Esther, sus padres políticos Louis Herbin y Paulina P. de Herbin, sus hermanas Emma y Olga Schwenke, su abuelita política María E. de Forthé, sus hermanos políticos Luis A., Ernesto (ausente) y Juan L., sus tíos, primos y demás deudos, invitan á sus relaciones al funeral que en sufragio de su alma se celebrará en la iglesia de San Nicolás de Bary, el viernes 22 de Diciembre á las 10 a. m. Favor que agradecerán eternamente. El duelo se despedirá por tarjeta. v23

AMBROSIO CANALE—q. e. p. d.—Falleció el 1o. de Enero de 1911.—Su esposa Petrona Cervetto de Canale, sus hijos, hijo político, hermanos, nietos y demás deudos, invitan á sus relaciones al funeral que por el eterno descanso de su alma se celebrará en el templo de Nuestra Señora de la Merced, el viernes 22 de Diciembre, á las 10 a. m. El duelo se despedirá por tarjeta. v23

DOCTOR LUIS V. VARELA — q. e. p. d.—Falleció el 19 de Diciembre de 1911, confortado con los auxilios de la santa religión y la bendición papal. —Su esposa María Avelina de Varela, sus hijos, sus hijos políticos, nietos, hermanos, hermanos políticos, sobrinos y demás deudos, invitan á sus relaciones al funeral que en sufragio de su alma se celebrará en la iglesia de San Nicolás de Bari el sábado 23 de Diciembre á las 10 a. m. Favor que agradecerán. El duelo se despide por tarjeta. v22

ANGEL T. MASSA.—q. e. p. d.—Falleció el 22 de Diciembre de 1910.—RAMONA MASSA.—q. e. p. d.—Falleció el 30 de Julio de 1911.—Su esposa Catalina Traversaro de Massa, su señora madre Margarita G. de Massa, sus hermanos Antonio, José, Tomás y Pedro, Lorenzo, sus hermanas María M. de Barlocci, Isabel A. M. de Lombardo, Asunción M. de Ginocchio, Blanca y Angela, sus hermanos políticos, tíos, primos y demás deudos, invitan á sus relaciones al funeral que por el eterno descanso de sus almas se celebrará en la iglesia de Morón el viernes 22 á las 8.30 a. m. Favor que agradecerán. El duelo se despide por tarjeta.

CATALINA ITURBE DE EGUIA — q. e. p. d.—Falleció el 27 de Diciembre de 1910.—Sus hijos Juan Ignacio, José Martín, Ignacia Antonia y Miguel; sus hermanos políticos, sobrinos y demás deudos, invitan á sus relaciones á rogar á Dios por su alma en el funeral de cabo de año que se celebrará el sábado 23 del corriente á las 10 a. m., en la iglesia de San Miguel. Unica invitación. El duelo se despedirá por tarjeta. v23

FELICIANO VIVANCO (hijo)—q. e. p. d.—Falleció el 10 de Diciembre de 1911.—Confortado con los auxilios de la santa religión.—Su esposa Joaquina L. de Vivanco, sus hijos Carlos Crisanto, Joaquina Lucía y Guillermina Benedicta Vivanco; sus padres Feliciano Vivanco (ausente) y Guillermina T. de Vivanco, sus hermanos Guillermo Vivanco y Trinidad V. de Rodrigues Lima y demás deudos, invitan á sus relaciones á asistir al funeral que se celebrará en sufragio de su alma en el templo de San Miguel, el sábado 23 de Diciembre á las 10.30 a. m. Favor que agradecerán eternamente. El duelo se despedirá por tarjeta. v23

JUAN FERMIN DAMBOLENA.—q. e. p. d.—Falleció el 25 de Diciembre de 1909—Su familia invita á sus relaciones á las misas que en sufragio de su alma se celebrarán el 22 de Diciembre de 8 á 9 en la iglesia parroquial de Merlo. La familia asistirá á la última misa. v23

MARIA LACOSTE DE VILLALONGA. —q. e. p. d.—Falleció el 1o. de Septiembre de 1911, confortada con los auxilios de la santa religión y la bendición papal.—Su esposo José Angel Villalonga, sus hijos José Angel, Apolinario Pedro, Ana María, María Haydée y Juan Carlos, sus hermanos, hermanos políticos, sobrinos y demás deudos, invitan á sus relaciones á las misas que por el eterno descanso de su alma se celebrarán en la capilla del Carmelo (Charcas y Pueyrredón), el viernes 22 del corriente de 7 á 10 a. m. Favor que agradecerán. La familia asistirá á la última misa. El duelo se despide por tarjeta. v22

CATALINA GENTA DE RAMONDO. —q. e. p. d.—Falleció el 21 de Noviembre de 1911.—Sus hijas, hijos políticos y demás deudos, invitan á sus relaciones al funeral que en sufragio de su alma se celebrará en la iglesia del Espíritu Santo el día 22 de Diciembre á las 8.30 a. m. Favor que se agradecerá eternamente. Unica invitación. v21

VICENTE H. MORALES.—q. e. p. d.—Falleció el 13 de Diciembre de 1911.—Su esposa Antonia Silva de Morales, su hijito Gilberto Antonio Morales; sus hermanos Paula M. de Toledo y Higinio Morales; sus hermanos políticos Benicio Silva y Luis Delor; sobrinos y demás deudos, invitan á sus relaciones á asistir al funeral que se celebrará en sufragio de su alma en el templo de San Miguel, el sábado 23 de Diciembre, á las 10.30 a. m. Favor que agradecerán eternamente. El duelo se despedirá por tarjeta. v23

MARGARITA B. DE BAYLEY.—q. e. p. d.—Falleció el 21 de Diciembre de 1910, confortada con los auxilios de la Santa Religión.—Sus hijos Guillermo L., Juan M. y Adela C. B. de Bayley, sus hijos políticos Alejandro P. Bayley, Sarah Lezardy de Bayley y Mauricia Larreta de Bayley, sus sobrinos nietos y demás deudos, invitan á sus relaciones á rogar á Dios por el eterno descanso de su alma, en el funeral de cabo de año que se oficiará en la iglesia de Nuestra Señora del Pilar (Recoleta) el jueves 21 de Diciembre á las 9.30 a. m. Favor que agradecerán. El duelo se despide por tarjeta. Unica invitación. v21

LUIS A. SIFFREDI.—q. e. p. d.—Falleció el 24 de Diciembre de 1910.—Su señora madre Angela C. de Siffredi, Santiago R., Rosa, Delia Esther y demás familia, invitan á sus relaciones á asistir al funeral que en sufragio de su alma se celebrará en la iglesia de la Concepción el sábado 23 de Diciembre, á las 9.30 a. m. El duelo se despedirá por tarjeta. v23

ELISA J. UHALT.—q. e. p. d.—Falleció el 12 de Diciembre de 1910.—Su sobrino Bernardo Duhalde y familia, invitan á sus relaciones al funeral que se celebrará en la parroquia de Hacoaltilo el día 22 de Diciembre á las 9.30 a. m. Favor que agradecerán eternamente. v21

RAUL R. RAMIREZ.—q. e. p. d.—Falleció el 20 de Diciembre de 1910.—Su señora madre Fortunata I. de Ramírez, sus hermanos German C., Florinda R. de Piñero, Ernesto D., (ausente), Erminda, Zulema y Elba, su abuela, Fortunata D. de Iturraide, sus hermanos políticos, sobrinos, tíos, primos y demás deudos, invitan á sus relaciones á las misas que en sufragio de su alma se rezarán en la iglesia de la Inmaculada Concepción el 22 de Diciembre de 7 á 10 a. m. El duelo se despedirá por tarjeta. v22

SILVIA R. DE VITTORI—q. e. p. d. Falleció el 21 de Diciembre de 1910.—Su esposo Alejandro Vittori, sus hijos Carmen, Ana, Luis, Juan y Angela, su señora madre, Carolina B. de Rinoldi; sus hermanos Antonio y Luis Rinoldi, hermanos políticos, tíos, primos y demás deudos, invitan á sus relaciones á rogar á Dios por su alma en el funeral de cabo de año que se rezará en la capilla de la Inmaculada Concepción (Salcedo 6&6) Carnot y Humahuaca) el viernes 23 de Diciembre, á las 9 a. m. Favor que agradecerán. El duelo se despide por tarjeta. v22

## SECCION REMATES

### Bravo Barros & Cía.

351—San Martín—351

### AVISOS NUEVOS

*SOBRE CONSTITUCION* — Judicial. Una buena propiedad para habitar ó para renta, sólida y bien tenida, Calle General Hornos 1067. A 1 cuadra de la avenida Montes de Oca, y á pocos metros de la plaza Virrey Vertiz. Excelente barrio de familias. Base, $ 21.324.

EL DOMINGO 24 de Diciembre á las 5, en la misma propiedad. — BRAVO BARROS y Cía. 1p

### CASAS

*JUDICIAL — Gral. HORNOS* No. 1067, entre Brandsen y Suárez, á una cuadra de la Avenida Montes de Oca y á pocos metros de la plaza Virrey Vertiz. Excelente casa de familia, cómoda y bien tenida. Orden del juez doctor Juan Carlos Lagos, secretaría doctor Arturo Palliza, juicio sobre división de condominio Eduardo R. Corrales y otros. Tasación, $2.001.86 pesos. Base, 2/3 partes ó sean $ 21.334.24.

EL DOMINGO 24 de Diciembre á las 4, en la misma propiedad. Mide 7m26 por 8?m18, esto es, 8v40 por 66v03. Zaguán de mosaico, con cancel de cedro y cristales. Sala, comedor, 3 dormitorios, cuarto de baño, pieza de servicio, cocina, 2 patios y dependencias. Cielos rasos de yeso, muros empapelados, pisos pino tea y mosaico, arriate con plantas, fondo con árboles frutales y gallinero. Se entregará desocupada. Visítese á toda hora. Seña 3 ojo. Comisión 2 ojo. Informes, 351 San Martín 351.—BRAVO BARROS Y Cía. d10

*SARMIENTO 2684-2686—JUDICIAL.* Entre Castelli y Paso. A 1 cuadra de la avenida Pueyrredón y á 2 de la plaza y estación del Once. Edificio de altos, sólido, que constituye dos buenas casas de habitación y renta. Juez doctor Seeber, secretaría Fragueiro, juicio sobre división de condominio entre Arturo Solimano y otros. Base, dos terceras partes de su tasación, ó sean $ 50.886.

EL DOMINGO 24 de Diciembre, á las 5 de la tarde, en la misma propiedad, 9m86 por 20m92. (11v89 por 24v16). Número 2684. Bajos: zaguán de mosaico, cancel con cristales, 2 piezas al frente, comedor, 3 piezas, cocina, baño, 2 cuartos en altos para servicio, 2 patios de mosaico y azotea. Renta, 230 pesos mensuales. Número 2684. Altos: Escalera de mármol y madera, vestíbulo é igual distribución que la anterior. Da 200 $ mensuales, con contrato hasta Abril de 1913. Cielos rasos yeso, pisos pino tea y mosaico, carpintería de cedro, instalación de luz eléctrica, gas y agua corriente. Seña 8 por ciento. Comisión 2 por ciento. Informes, 351 San Martín 351.—BRAVO BARROS y Cía. d19

## Bravo Barros & Cía

# HOY

## A LAS 3

EN NUESTRO HALL

### EN FLORIDA

275,800 varas cuadradas, en un lote, á 4 cuadras al Oeste de la estación Florida y del bulevar San Martín, adoquinado, y á 8 de la avenida del Tejar. Base, $ 2.80 la vara. A plazos.

### EN MAR DEL PLATA

Seis lotes con frente á las calles España y Once de Septiembre. A 3 cuadras de los bulevares America é Independencia. Sin base. A plazos.

### EN SAAVEDRA

Los derechos y acciones á 1 lote de 1.000 varas cuadradas situado en la calle Crámer, entre Pico y Deheza. Sin base, á tanto la vara.

## Bravo Barros & Cía.

1p

*CASA DE RENTA EN PALERMO* Acevedo 1844 al 1850 entre Gorriti y Honduras. A 2 cuadras de la avenida Rivera. Edificio amplio y moderno, preparado para altos constituído por un espacioso local para negocio con dependencias y 4 departamentos. Base $ 43.000. Tiene 27.000 cédulas argentinas.

EL DOMINGO 24 de Diciembre á las 4 en la misma propiedad. 14 varas por 53v40 en un costado, 55v63 en el otro y 10v86 en el contrafrente. — Ad corpus. — Números 1544/46. Negocio, 1 pieza, cocina, baño, cuarto para servicio en altos y molino. Renta pesos 120 mensuales con contrato por 3 años. No. 1550: Cuatro departamentos cada uno consta de 2 piezas, baño, cocina, un cuarto en altos y patios. Cielorrasos de yeso, pisos pino tea y mosaico y carpintería de cedro. Dan en conjunto $ 265 al mes. Visítense. Títulos perfectos. Informes, 351 San Martín 351.—BRAVO BARROS y Cía. d17

*SAN JOSE 579 ENTRE MEJICO Y VENEZUELA.* A 5 cuadras de la Plaza del Congreso. Buena casa habitación. Desocupada. Base $ 28.000. Tiene 18.000 cédulas argentinas.

EL DOMINGO 24 de Diciembre á las 4, en la misma propiedad. 7 v. por 17v50. Ad-corpus. Sala, 3 piezas, baño, cocina, 2 piezas de servicio en altos, altillo y patio. Visítese de 2 á 5. Títulos perfectos. Informes, 351 San Martín 351.—BRAVO BARROS y Cía. d17

LOTES números 3 al 6—Con frente á la calle Loria y miden 8m58 (10v15) por 21m65 (25 varas) y superficie de 198 m. c. 77 (?58 v. c. 37) á 194 m. c. 81 (?59 v. c. 19). El lote núm. 3, tiene una pieza y cantinera y el número 4 un molino. Base $ 1.340.51 á $ 1.345.94. Escrituras por la oficina de los señores Ratto y Pita. Seña, 2 por ciento. Comisión, 2 por ciento. Informes, 351 San Martín 351, y en Lomas, Avenida Meeks 66.—BRAVO BARROS y Cía. d17

*COLOMBRES 250 — ENTRE* Moreno y Belgrano. A 2 cuadras de la Avenida Rivadavia. Buena casa para habitación ó renta, moderna y bien construída. Base $ 32.000.

EL SABADO 23 de Diciembre á las 3, en nuestro hall 351 San Martín 351, 11v25 por 20v25, en un costado y 20v40 en el otro. Ad Corpus. Frente piedra artificial y balcones, zaguán revestido de mayólicas, cancel con cristales, vestíbulo con cristales ingleses, sala, escritorio, 3 habitaciones, baño, cocina, 1 pieza en alto para servicio y patio, cielorrasos yeso, pisos pino tea y mosaico, columnas de cedro, gas, agua corriente y cloacas. Reconocen un contrato de alquiler hasta Febrero de 1913. Títulos perfectos. Informes 351 San Martín 351. — BRAVO BARROS Y Cía. d15

*CARLOS CALVO 3559 entre* Boedo y Maza. Adoquinado y tranvía eléctrico al frente. Buen barrio. Amplia casa para habitación ó renta sólida y bien distribuída. Base $ 23.000, reconoce una hipoteca por $ 25.000 hasta Agosto 12 de 1914, prorrogable por un año más al 4 ojo de interés anual.

EL DOMINGO 24 de Diciembre á las 4, en la misma propiedad. Zaguán con mosaicos, cancel con cristales vestíbulo, sala, escritorio, 3 dormitorios, comedor, baño, 2 habitaciones, cocina, 2 cuartos en altos, 2 patios, fondo y terraza. Cielorrasos de yeso, pisos pino tea y mosaicos, carpintería de cedro é instalación completa de cloacas. Títulos perfectos. Informes, 351 San Martín 351.—BRAVO BARROS y Cía. d17

*LO MEJOR DE LOMAS.* — Judicial. En la situación más pintoresca y central de la ciudad. Calle Boedo 113, tranvía eléctrico al frente. A media cuadra de la estación y de la Avenida Gascón (con adoquinado y tranvía eléctrico) y á una cuadra de la calle Laprida. Entre el alto comercio y rodeado por todo lo que da significación á la localidad. 245 varas cuadradas con edificio. Orden del Juez doctor Beltrán, secretaría Schaiz. Testamentaría de don Carlos Lichter. Base, $ 5.030.55.

EL DOMINGO 24 de Diciembre, á las 4 de la tarde, en la misma propiedad. 11m30 (12v93) por 50m65 (65v42). Superficie, 582 m. c. 20 (845 v. c. 54) Verja de hierro y material al frente, una pieza de material, dos de madera y pozo Escrituras por la oficina de los señores Ratto y Pita. Informes, 351 San Martín 351, y en Lomas, Avenida Meeks 66.—BRAVO BARROS y Cía.

*EN EL CENTRO DE LOMAS* — Judicial, 3 casas y 4 lotes de terreno, Avenida Meeks y Loria, Tranvía eléctrico á plaza de Mayo al frente, á una cuadra de la estación y en el punto en que convergen todo lo que da significación é importancia á la ciudad. Orden del Juez doctor Beltrán, secretaría doctor Carlos Schaiz, testamentaría de don Carlos Lichter.

EL DOMINGO 24 de Diciembre, á las 1?0 de la tarde, en las mismas propiedades.

LOTE núm. 1—AVENIDA MEEKS 191— 9m92 (11v34) por 28m07 (32v41) en un costado y 28m12 (32v47) en el otro. Superficie, 274 m. c. 62 (396 v. c. 13). Vestíbulo, escritorio, comedor, dormitorio, 2 piezas de servicio y cocina. Base, $ 11.208.38.

LOTE núm. 2—AVENIDA MEEKS ESQUINA LORIA — 11m82 (13v66) de la Av. Meeks, 28m82 (32v33) á Loria, 28m07 (32v41) en un costado y 11m82 (13v67) en el otro. Superficie, 332 m. c. 91 (443 v. c. 91). Baja, tres dormitorios, comedor, cuarto de vestir, pieza de servicio, corredor, patio, jardín, y altillo. Base, $ 16.062.44.

LOTE núm. 7—LORIA 195—18m17 (20v98) por 33m61 (40 varas) en el costado Oeste, lindando en el del fondo 25m45 (29 v.) un martillo en contra de 5m20 (6 varas) por 12m99 (15 varas). Contrafrente 13m71 (14 varas 63). Superficie, 557 m. c. 23 (743 v. c. 02). Excelente casa-habitación. Baja, vestíbulo, comedor, 4 dormitorios, otro vestíbulo con cristales, 3 piezas de servicio, baño con instalaciones de agua caliente y fría, cocina con económico, pileta, sótano, patios corredor, molino con cisterna, vaso de material y hierro al frente, vereda de mosaico. Entrada independiente para servicio. Base, $ 20.867.36. Cielos rasos de yeso decorados, muros empapelados, pisos pino tea, mosaico y baldosa, celosías de cedro, instalación de luz eléctrica y gas. Visítense de 2 á 5.

LOTES números 3 al 6—Con frente á la calle Loria y miden 8m58 (10v15) por 21m65 (25 varas) y superficie de 198 m. c. 77 (?58 v. c. 37) á 194 m. c. 81 (?59 v. c. 19). El lote núm. 3, tiene una pieza y cantinera y el número 4 un molino. Base $ 1.340.51 á $ 1.345.94. Escrituras por la oficina de los señores Ratto y Pita. Seña, 2 por ciento. Comisión, 2 por ciento. Informes, 351 San Martín 351, y en Lomas, Avenida Meeks 66.—BRAVO BARROS y Cía. d17

*10 CASAS EN LA PLATA* — En pleno centro de la ciudad. Calle 8 esquina 48. A una cuadra de la avenida Independencia, á dos de la plaza Primera Junta, de los Bancos y al alto comercio. Realmente lo más notable de la ciudad. Base, pesos 5.000 á 19.000. 20 por ciento al contado y el resto á 1, 2, 3, y 4 años de plazo, con garantía hipotecaria y 8 por ciento de interés.

EL DOMINGO 24 de Diciembre, á las 4 en las mismas propiedades. Títulos perfectos. Solicítense detalles completos en nuestra casa 351 San Martín 351, ó en La Plata, calle 47 número 667.—BRAVO BARROS y Cía. d18

---

# Aspirador privilegiado WEGNER, reemplazante de bombas para sacar líquidos de cualquier clase

sencillo, rápido, económico, eficaz para pozos, ríos y lagunas

sin bomba, motor ó vapor se vende bajo garantía de 5 años

## Eduard Müller & Cía., Lavalle 383

---

# PARA TECHOS

CONTRA EL CALOR

BARATO — DURABLE

FACIL COLOCACION

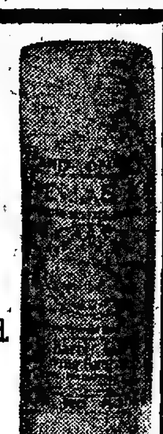

Pidan Catálogo

Narciso Agüero & Cía.

San Martín 477

USINAS PROPIAS:

Montes de Oca 2050, Buenos Aires — Dique No. 1, La Plata

U. T. 1427 (La Plata) - U. T. 4342 (Avenida) - C. T. 4747 (Central)

---

# Carlos Rasetti

RIVADAVIA 526, ESQUINA PLAZA DE MAYO

Casa introductora de armas. FUNDADA en 1857. Casa de compras en París, 180 modelos diferentes de escopetas fabricadas especialmente para la casa. Artículos garantidos y precios sin competencia.

## Fíjense bien en mis precios

| | |
|---|---|
| CARABINA Winchester, norteamericana, calibre 44, de repetición, 12 tiros. . . . . $ | 42.00 |
| CARABINA Francotte, caño largo Montecristo, calibre 9 m/m., especial para cazar. . $ | 14.00 |
| CARABINA de precisión hasta 200 metros, con bala larga y corta, calibre 8 milímetros. $ | 32.00 |
| REVOLVER norteamericano Iver-Johnson, calibre 38. . . $ | 18.00 |
| REVOLVER Federal Suizo, de ordenanza, calibre 7/8. . . $ | 44.00 |
| REVOLVER Smith Wesson, calibre 38. . . . . $ | 42.00 |
| REVOLVER Webley, calibre 38. . . . . $ | 50.00 |
| PISTOLA Mauser calibre 7/8 de 10 tiros, repetición automática, culata de madera. $ | 60.00 |
| PISTOLA Parabellum, calibre 7/65, de 8 tiros, repetición automática y precisión. . $ | 60.00 |
| PISTOLA Mannlicher, calibre 7/65, de 10 tiros, repetición automática y precisión. . . $ | 58.00 |
| PISTOLA de bolsillo, Browing, calibre 7/65, de repetición automática, 8 tiros. . . . $ | 32.00 |
| PISTOLA de bolsillo Webley, calibre 7/65, repetición automática, 8 tiros. . . . . $ | 34.00 |
| BALAS para revólver Smith Wesson, calibre 38, la caja, marca U. M. C. . . . . $ | 1.80 |
| CAPSULAS Montecristo, calibre 9 m/m. marca G., á munición. . . . . $ | 1.10 |
| CAPSULAS Montecristo, calibre 9 m/m, marca G., doble carga, la caja. . . . . $ | 1.60 |
| CAPSULAS Montecristo, calibre 9 m/m. marca G., á bala, la caja. . . . . $ | 1.50 |

LOS PEDIDOS POR CARTA SE DESPACHAN EN EL DIA

**Embalaje gratis**

LA CASA NO TIENE AGENTES NI SUCURSALES

**Catálogo se remite al interior**

## OFERTAS EXTRAORDINARIAS

ESCOPETA fuego central de dos tiros, caños de ALAMBRE (DAMAS RUBANS) calibre 16, caño izquierdo Choke, con dos cierres, correa de cuero, con funda, reforsada para guardar la escopeta desarmada, cintura, cartuchera para 50 cartuchos, red para pájaros, baqueta de 3 piezas con 2 cepillos, extractor de cartuchos, máquina para remachar los cartuchos con medida para pólvora y munición.

**Todo por $ 46**

ESCOPETA fuego central de dos tiros, caños de ALAMBRE especial, triple cierre Greener, fabricación mecánica, calibre 16, caño izquierdo Choke, correa de cuero, con funda reforsada para guardar la escopeta desarmada, cintura-cartuchera, con 50 cartuchos red para pájaros, baqueta de 3 piezas con dos cepillos, extractor de cartuchos, máquina para remachar los cartuchos con medida para pólvora y munición.

**Todo por $ 58 y 68**

ESCOPETA fuego central, de dos tiros, caños de DAMASCO BOSTON, triple cierre Greener, fabricación mecánica, calibre 16, caño izquierdo Choke, correa de cuero con funda reforsada para guardar la escopeta desarmada, cintura-cartuchera para 50 cartuchos, red para pájaros, baqueta de 3 piezas, con dos cepillos, extractor de cartuchos, máquina para remachar los cartuchos con medida para pólvora y munición.

**Todo por $ 80, 95 y 120**

ESCOPETA fuego central, de dos tiros, caño de ACERO FINO, triple cierre Greener, calibre 16, caño izquierdo Choke, correa de cuero, con funda reforsada para guardar la escopeta desarmada, cintura-cartuchera para 50 cartuchos, red para pájaros, baqueta de 3 piezas con 2 cepillos, extractor de cartuchos, máquina para remachar los cartuchos, con medida para pólvora y municion.

**Todo por $ 60 y 75**

Todas las ESCOPETAS son con llave entre los gatillos.

---

# LOS CAMPOS de JUAREZ

## 5.500 hectáreas en lotes

PLANO DE UBICACION

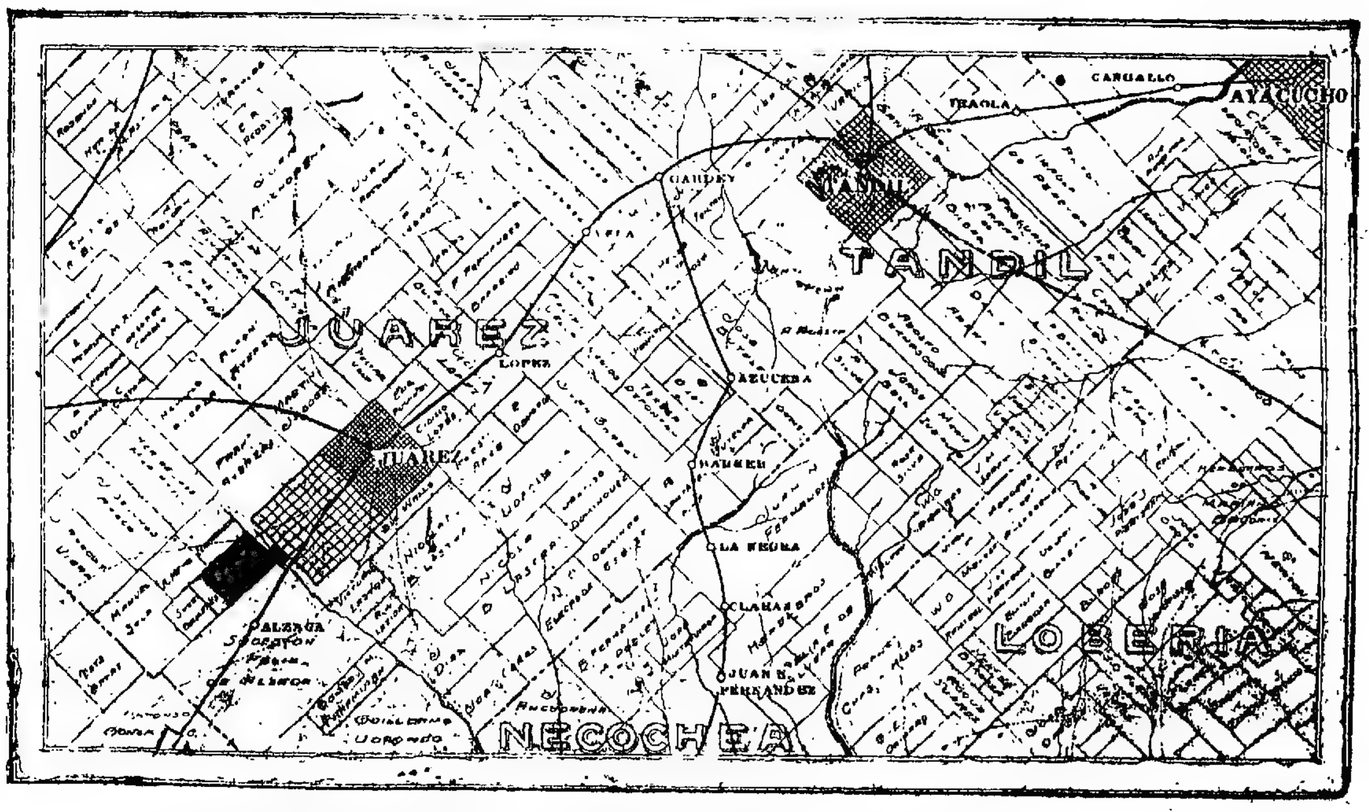


Las tierras más feraces del centro de la provincia de Buenos Aires. 5.500 hectáreas en 9 lotes de 147 a 682 hectáreas. A 10 cuadras al N. de la estación Aizaga á 2 1/2 leguas al SO. de Juárez y lindando con el ejido de sus chacras. Entre los más importantes establecimientos agrícolas-ganaderos del partido. Tierras de excepcionales condiciones para toda aplicación, con pastos refinados y agua abundante y riquísima á poca profundidad. Tienen alambrados, potreros y otras valiosas mejoras. Base, $ 100 la hectárea. Tienen hipotecas, que varían entre $ 65 y $ 93 por hectárea.

# EL MIERCOLES 10 DE ENERO, A LAS 3, EN NUESTRO HALL

*BRAVO BARROS & Cía.*

# Bravo Barros & Cía.

*BARTOLOME MITRE* 3975 entre Almagro y Medrano. A 1 cuadra de la avenida Rivadavia. Buena casa habitación, sólida y amplia. Base, $ 45.000. Tiene 10.000 cédulas argentinas.

EL DOMINGO 24 de Diciembre á las 5, en la misma propiedad. 11x95 por 66x86, teniendo en el costado Este 2 pequeños martillos en contra; contrafrente 11x89. Ad-corpus. Zaguán de mosáico, cancel con cristales, sala, 2 dormitorios, comedor, antecomedor, 4 piezas, cocina, baño y 2 piezas de servicio en altos, dos patios, aljibe y fondo con árboles frutales. Cielorrasos yeso, pisos en sala y mosáico. Títulos perfectos. Informes, 351 San Martín 361.—BRAVO BARROS y Cía. d17

*EN EL PARQUE PATRICIOS* —Pepiri 747, entre Famatina y Aconquija. A cuadra y media del Parque Patricios. Una casa en amplio terreno. Base, 7.500 pesos. Mitad al contado y mitad á 3 años de plazo, con garantía hipotecaria y 8 por ciento de interés, por semestres adelantados.

EL DOMINGO 24 de Diciembre á las 3 de la tarde, en la misma propiedad. 10 varas por 60. Ad corpus. Cerco de material al frente, dos piezas, cocina, galería y 4 cuartos de madera. Dá 70 pesos al mes. Títulos perfectos. Informes, 351 San Martín 361.—BRAVO BARROS y Cía. d17

*DOS CASAS EN LOMAS* — Judicial, entre Lomas y Banfield. Buen barrio. Dos casas de familia en terreno de notables dimensiones. Orden del Juez doctor Beltrán, secretaría Schats. Testamentaría de don Carlos Lichter.

EL DOMINGO 24 de Diciembre, á las 3 de la tarde, en las mismas propiedades.

ALVEAR núm. 690, ESQUINA PASO—17m32 (20 varas) á la primera por 24m29 (33v82) á la segunda. Superficie, 507 m. c. 30 (696 v. c. 46). Dos piezas y cocina. Base, pesos 2.013.14.

PASO 846, ENTRE ALVEAR Y MENDOZA Lindando con la anterior. 2m. m. (3v43) por 11m32 (20 varas). Superficie, 46 m. c. 64 (623 v. c. 54). Dos piezas, cocina y corredor. Base, $ 1.771.60. Escrituras por la oficina de los señores Ratto y Pita. Seña, 8 por ciento. Comisión, 2 por ciento. Informes, 351 San Martín 361, ó en Lomas, Avenida Meeks 66.—BRAVO BARROS y Cía. d17

*JUDICIAL — EN EL DOCK Sur.* 57 lotes de terreno en las manzanas 225 y 226. A 7 cuadras al NE de la avenida Mitre y de los tranvías eléctricos números 21 y 32 y del que va á Quilmes, y en el sitio donde la tierra deberá alcanzar gran valor en virtud de que allí se han radicado importantes establecimientos industriales. Con frente á la calle General Pintos, cuyo adoquinado se terminará en breve y al tranvía eléctrico que pronto será entregado al servicio público. Próximos á las grandes construcciones de la Compañía Alemana Transatlántica, á cuyo alrededor se difunde la edificación. Venta por orden del juez doctor Juárez Celman secretaría del doctor Fox, en el juicio sobre división de condominio seguido por doña María Soárez de Gaudencio y otros. Base, $ 7 por cada 75 centímetros cuadrados, ó sea por cada vara cuadrada, para los lotes que dan frente á la calle por donde pasará el tranvía, y $ 5 para los demás. Tercera parte al contado; tercera parte á un año y tercera parte á dos años de plazo con garantía hipotecaria y 6 por ciento de interés anual, pagadero por semestres anticipados.

EL VIERNES 22 de Diciembre á las 3 de la tarde, en nuestro hall, 351 San Martín 361. Las superficies de los lotes varían entre 122 y 623 metros cuadrados (de 163 á 844 varas cuadradas), habiendo algunos con contrafrente al arroyo Maciel. Seña 8 por ciento. Comisión 2 por ciento. Para visitar los terrenos los interesados pueden tomar los tranvías números 21 y 22 y bajarse en la avenida Mitre y General Pintos (Barracas al Sur). Escrituras dentro de los 20 días de firmado el boleto, por ante la oficina del señor Diego J. Villafañe. Informes y planos, 351 San Martín 361.—BRAVO BARROS y Cía. d2

*ALBERTI 1020 ENTRE Carlos* Calvo y Humberto I. A cuadra y media de la avenida San Juan y á 2 de la de Independencia. Asfalto al frente. Casa de familia. Base $ 17.000.

EL DOMINGO 24 de Diciembre á las 3, en la misma propiedad 9 v. por 19v41. Ad-corpus. Zaguán con mosáicos, cancel cristales, sala, 2 piezas, cocina y una pieza en altos, cielorrasos de yeso, pisos pino de tea y mosáico. El asfalto es por cuenta del comprador. Títulos perfectos. Informes, 351 San Martín 361.—BRAVO BARROS y Cía. d17

## TERRENOS

*Para especular, en FLORIDA* 275.800 varas cuadradas en un lote. A 4 cuadras justas al Oeste de la estación Florida y del adoquinado del bulevar San Martín, cuyo alfirmado se une con el de Santa Fe y 8 de la avenida del Tejar, con concesión de dos tranvías. El servicio eléctrico del Retiro al Tigre será un gran factor de progreso para todos los pueblos del Norte y pondrá á Florida á pocos minutos del centro de Buenos Aires. Terreno ante que por su ubicación y forma se presta ventajosamente para una subdivisión. Base, $ 2.50 la vara, 25 por ciento al contado, 25 por ciento á un año, 25 por ciento á dos años y 25 por ciento á 3 años de plazo, con pagarés hipotecarios y 7 por ciento de interés anual por trimestres adelantados.

EL JUEVES 21 de Diciembre, á las 3 de la tarde, en nuestro hall, 351 San Martín 361. Linda al SE. camino á San Martín; al SO., Lorenzo Ferrari; al NE., Miguel Roca y al NO., Carlos Villate. Si el comprador quisiera subdividir el terreno prolongando las calles que deben cruzarlo, el vendedor liberará de hipoteca la superficie comprendida en dicha apertura. Títulos perfectos. Escrituras por ante la oficina del señor José E. Colabelli. Informes y planos, 351 San Martín 361.—BRAVO BARROS y Cía. d6

*UN GRAN TERRENO — JUdicial.* 98.210 varas cuadradas divididas en manzanas. Venta en un solo lote con frente á la calle Cruz, (continuación de la Avenida Caseros), á la altura de la calle Varela — A tres cuadras al Norte de la Avenida Coronel Roca (Urbana). Juez doctor Juárez Celman, secretaría Saguier, en el juicio sobre división de condominio seguido por los señores Segundo Fernández y Cía. Base las 2/3 partes de su tasación ó sea $ 1.33 el metro cuadrado, que equivale á $ 1 por cada 75 decímetros cuadrados ó sea á vara cuadrada.

EL MIERCOLES 27 de Diciembre, á las 3 en nuestro hall, 351 San Martín 361. En el plano de la oficina topográfica del señor Antonio Camilo lo Seña 8 por ciento. 2 p.o. Informes y planos, 351 San Martín 361. BRAVO BARROS y Cía. d14

*TERRENO EN LOMAS, LAprida* entre San Juan y Mendoza á 4 cuadras al Oeste de la estación. Buen barrio de familias. 600 varas cuadradas en un lote. Base $ 2 la vara.

EL DOMINGO 24 de Diciembre á las 3 1/2 en el mismo terreno. 10 varas por 60. Títulos perfectos. Informes y planos, 351 San Martín 361 ó en Lomas, Av. Meeks 66.—BRAVO BARROS y Cía.

*CHARCAS Y AGÜERO LAtorre* esquina Norte y Oeste, en 5 lotes, de dimensiones especiales para edificar. A cuadra y media de la avenida Santa Fe y en el centro de un barrio de edificios de lujo. Para petit hotels ó casa de renta con especialidad. Su base, á tanto el pie. Mitad al contado y mitad á 1 año de plazo con garantía hipotecaria y 7 ojo de interés por semestres anticipados.

EL DOMINGO 24 de Diciembre á las 4, en los mismos terrenos. La esquina consta de 231 varas cuadradas y los 4 lotes sobre Agüero que tienen 137 varas de frente, se pueden dividir hasta en 124 á 141 varas cuadradas. Quedan vencidos los derechos de edificación hasta el año $ 1.— la esquina y $ 0.50 los demás lotes. El comprador debe haber sido notificado de la conveniencia de abonar el importe de la edificación antes de la escrituración. Escrituras por ante el escribano de Agüero y Anchorena. Los gastos de escritura serán de cuenta de los compradores. Títulos perfectos. Informes y planos, 351 San Martín 361.—BRAVO BARROS y Cía. d14

*BALCARCE 621 Y 623 ENTRE* Chile y México. Lotes de 8.66 de frente por la profundidad de 26 metros. Venta en gran remate. Base $ 1.000 el lote. Mitad al contado y mitad á 1 año de plazo con garantía hipotecaria y 7 ojo de interés por semestres anticipados. Se hipoteca hasta el 50 por ciento del valor de la tasación. Escrituras por ante el escribano señor Agüero Anchorena.

EL SABADO 23 de Diciembre, á las 3 de la tarde, en nuestro hall, 351 San Martín 361. Títulos perfectos. Informes y planos, 351 San Martín 361.—BRAVO BARROS y Cía. d14

*TERRENOS EN EL TIGRE.* —4 lotes de 966 á 2.028 varas cuadradas. Entre la estación y el Tigre Hotel, á pocos metros del tranvía: de la calle Cazón y del río Luján. Rodeados de los pintorescos chalets y casas quintas de Olivera Césari, Anchorena, Jorge, Elizalde, López Cobo y otras. Paraje lleno de atractivos, inmejorable para residencias veraniegas. Base $ 4 la vara. Tercera parte al contado, tercera parte á 1 año y tercera parte á 2 años de plazo, con garantía hipotecaria y 7 ojo de interés por semestres anticipados.

EL DOMINGO 24 de Diciembre á las 4, en los mismos terrenos. Miden de 27x62 á 48x07 de frente por fondos proporcionados. Superficies de 986.12 v. c. á 2.027.98 v. c. Títulos perfectos. Escrituras por ante la oficina del señor Alberto L. Pombo. Informes y planos, 351 San Martín 361.—BRAVO BARROS y Cía. d14

*TERRENOS EN MAR DEL* Plata. En una situación importante, 6 lotes con frente á las calles España y 11 de Septiembre, á una cuadra de la calle Balcarce (asfaltada), á 3 de los bulevares América é Independencia, ambos con doble vía de tranvía, á 6 del bulevar Martínez, de la plaza Rocha y á igual distancia de la Rambla y hotel La Perla. Punto alto, rodeado de lujosa edificación moderna. Sin base. Tercera parte al contado, tercera parte á 6 meses y tercera parte á un año con pagarés hipotecarios y 7 por ciento de interés adelantado.

EL JUEVES 21 de Diciembre á las 3, en nuestro hall, 351 San Martín 361. Miden de 10 á 16 varas de frente por 35 á 55 de fondo, especiales para cualquier género de construcciones. Tiene arboledas y frutales. Títulos perfectos. Escrituras por la oficina del señor Eliseo Parada. Informes y planos, 351 San Martín 361.—BRAVO BARROS y Cía. d12

*TERRENO EN SAN ISIDRO.* Sobre el andén de la estación del F. C. C. A. calle Juan Martín entre Escalada y Martín y Omar, adoquinado al frente. A pocos metros de la avenida Centenario, y rodeado por todo lo más importante que tiene el pueblo. Entre las residencias de Díaz, Ochoa, Gatti y otras. Base $ 16 la vara. Mitad al contado y mitad á 6 meses con garantía hipotecaria y 7 o.o de interés, adelantado.

EL DOMINGO 24 de Diciembre á las 2 1/2 en el mismo terreno. 20 varas por 20. El adoquinado es por cuenta del comprador. Títulos perfectos. Informes y planos 351 San Martín 361.—BRAVO BARROS y Cía. d17

## CAMPOS

*ESTANCIA en CHASCOMUS* Conocida por "General Paez". 1.538 hectáreas, 8 áreas, 1 centiárea con frente al río San Borombón, á 4 leguas al NE de Chascomús, á igual distancia al Este de la estación Gándara y á 7 al SE. de Altamirano. Campo de primer orden, todo alambrado, dividido en 4 potreros principales y 5 más pequeños rodeando la casa de la estancia, con monte, galpón, pastos riquísimos y agua excelente á 3 á 4 metros, además de tener aguada natural del río San Borombón. Venta en un lote. Base, 180 pesos la hectárea.

EL MIERCOLES 3 de Enero, á las 3, en nuestra casa, 351 San Martín 361. Linda al NO. con las herederos de don Patricio Machado, al SO. herederos de J. Bell, al SE. Perry H. Cadwardine, Juan E. Stent y Ricardo Graham y al NE. los mismos señores Cadwardine y Stent, Martina de Joshlin y el río San Borombón. Casa de material con 9 piezas y dependencias, y rodeando la casa monte de grandes árboles frutales forestales. Galpón de 50 metros por 8 de material con dos pisos, cinco puestos y once pozos semisurgentes. Tiene alambrados en todo su perímetro de 6 hilos de alambre negro, postes de ñandubay y varilla de fierro. Pastos tiernos refinados como ser: tréboles, gramilla blanca, flor morada, cebadilla, cola de zorro y otros. Es realmente una estancia importante. Se visita por Chascomús, donde hay facilidades. Títulos perfectos. Seña 10 o.o. Comisión 2 o.o. Informes y planos, 351 San Martín 361.—BRAVO BARROS y Cía. d12

*LOS CAMPOS DE MACAchín* 3.760 hectáreas en 2 lotes de 1.130 á 1.500 hectáreas en la sección 3a. de la Pampa, parte Norte del lote 15, fracción A. A 3 leguas al Norte de la estación Dobras, á 4 al NE. de Arreuco y á 7 al mismo rumbo de Macachín. Rodeados por los más reputados establecimientos de la zona. Tierras fértiles, de insuperables condiciones para la agricultura y ganadería y especialmente para el cultivo del trigo y de la alfalfa con agua dulce entre 10 y 12 metros, montes de candeu, alambrados, poblaciones y otras mejoras. Base, $ 50 la hectárea. Mitad al contado al escriturar dentro de los 60 días del remate y mitad á 2 años de plazo, con garantía hipotecaria y 8 por ciento de interés, pagadero por semestres adelantados.

EL MIERCOLES 27 de Diciembre, á las 3, en nuestro hall, 351 San Martín 361. Linderos: al Norte "La Segunda" de Atalida Roca al Sur, D. R. Borzzi é hijos, al Este "La Mercedes" de B. J. Solari y Borzzi y al Oeste, Robson Hnos. Alambrados en 3 costados con 7 hilos con postes de quebracho y caldén y dividido en 5 potreros, 2 poblaciones, 3 jagüeles, molino con tanque australiano de 50.000 litros. Hay 2.500 hectáreas arrendadas para agricultura hasta Marzo de 1914 y 1915. Se visitan con facilidad por Dobras. Títulos perfectos. Informes y planos, 351 San Martín 361.—BRAVO BARROS y Cía. d13

*LOS CAMPOS DE CANALS.* —Es la mejor zona de la región, de la alfalfa. 400 hectáreas de campo alto parejo sin depresiones, en la colonia nacional La Plamolresa, en el departamento Unión, pedanía Loboy de la provincia de Córdoba, con 80 hectáreas alfalfadas y el resto de campo reparado. A 80 o 20 cuadras de la estación y pueblo Canals. Venta en un solo lote. Base $ 200 la hectárea, al contado, para verlo y recibirlo inmediatamente.

EL SABADO 27 de Enero, á las 3 de la tarde en nuestra casa, 351 San Martín 361. Corresponde á los lotes 7, 8, 13 y 14 de la colonia La Plamolresa. Linda al Norte con Julio Simón, al Sur y Oeste con Bartolo Pelletier y al Este con Bartolo Rubino. Está lindo todo por 4 calles. Las tierras son de gran calidad productiva teniendo cada una de ellas la tierra negra vegetal apta para todos los cultivos y de sobra, con condiciones para la alfalfa. Tiene además dos casas-chacras, desde 3 metros alambrados en todo su contorno con cuatro y cinco potreros con sus aguadas de pozos y bomba para casa de material, molino y galpón. Está arrendado á $ 4.000 al año con contrato hasta Octubre 31 de 1912. Luego podrá ser arrendado en condiciones ventajosas para sembrar alfalfa solamente, con la seguridad de cuatro pingües cosechas por año. Se visita por Canals conociendo por el Boswell. Títulos perfectos. Escrituras en Córdoba, por ante la oficina del señor José Rodríguez Lozano, de esta. Informes y planos, 351 San Martín 361.—BRAVO BARROS y Cía. d17

*CAMPOS EN TAPALQUE* — Uno de los partidos más próspera y pobladas de la provincia de Buenos Aires. Las hectáreas de campo de primera calidad, para toda explotación agrícola con las de las chacras de Tandil, á 5 leguas de pueblo y estación del mismo nombre. Venta en 4 lotes de 83 á 100 de varas de frente por cuadra de fondo. Base $ 90 la hectárea.

EL VIERNES 29 de Diciembre, á las 3 de la tarde en el mismo terreno. Linda al N. con la sucesión Alzaga, al S. Rosalía Chiabra, al E. Pedro Ferrer. En los planos figura el nombre de Marcos Gómez, pero la propiedad es de Tapalque. Las escrituras se otorgan por ante la oficina del señor Eduardo Ayerza. Seña, 10 por ciento. Comisión 2 por ciento. Informes, planos y títulos, 351 San Martín 361.—BRAVO BARROS y Cía. d19

*LOS CAMPOS DE JUAREZ* —La fracción más cercana é importante á la parada ferroviaria en el centro de la población. Buenos Aires. Los comodos campos de la Palma. Le darán todas las condiciones para explotación agrícola en sus diferentes fracciones de 147 á 645 hectáreas á la cuadras al Norte de la estación Azara á 2 1/2 leguas al SO. de Juárez y lindando con el ejido de las chacras de Juárez. Tierras de sobresalientes condiciones para ganadería y agricultura por estar en plenos de mejor calidad. Poblaciones alambrados, molinos é inmejorable de pozos. Venta en remate, para principiar. Base, $ 100 la hectárea, con opción á dividir en 10 

# PUBLIO C. MASSINI & Cía.

CASAS

**JUDICIAL — PROPIEDAD,** calle Reigueros 1752, esquina Camarones número 3161. A 4 cuadras de la avenida Gaona y 1 del bulevar Jonte. El edificio consta de una sala para negocio, otra sala para carnicería, 2 piezas, cocina y w. c., 3 piezas más de madera al fondo. Construido en terreno que lo constituyen 10 varas de frente por 35 de fondo, compuesto de 10m 10c/s. de frente al NE. por 35m75 (41m22 de fondo — frente al NO. Base, $ 18.414.50 m|n. Venta por orden del señor juez doctor Roberto Repetto, secretaría del doctor Carranza Lima, en el juicio seguido por la Sociedad Argentina de Edificación contra don Roque Emilio Spera, por cobro de pesos.

EL MIERCOLES 27 de Diciembre, á las 3 p. m., en nuestra casa, San Martín 81, tendremos esta buena propiedad. Exigiremos 5 por ciento de seña y el 2 por ciento de comisión á cargo del comprador. Informes en nuestras oficinas.—Publio C. Massini y Cía. d13

*CASA, CALLE LEONES 2657* entre Amenábar y General Paz. Situación inmejorable, muy buen barrio, con adoquinado al frente y á solo dos cuadras de la Avenida Santa Fe. Edificio de primer orden, consta de 6 habitaciones, baño, cocina, pieza de servicio, galería, entrada, jardín w. Está desocupada y se entrega llave en mano. Mide el terreno 30 varas de frente por 64 varas de fondo. Base de venta pesos $7.000. Ad corpus. Reconoce en hipoteca $ 20.000, al 2 o|o de interés, que vence el 2 de Septiembre de 1913, de la que deberá hacerse cargo el comprador, y el resto mitad al contado y mitad á seis meses, con el 2 o|o de interés y pagaré hipotecario.

EL SABADO, 23 de Diciembre, á las 3 p. m., en nuestra casa, San Martín 81, venderemos esta buena propiedad, que merece visitarse. El adoquinado es por cuenta del comprador. Títulos perfectos. Seña 2 o|o. Comisión 2 o|o. Informes en nuestras oficinas.—Publio C. Massini y Cía. d16

# Av. Alvear esq. Sinclair

Frente al gran paseo de Palermo

## 14 varas por 39

## VENTA SIN BASE

## EL MIERCOLES 27 de DICIEMBRE

### A LAS 3 P. M.

*En nuestra casa San Martín 81*

## PUBLIO C. MASSINI & Cía

*CASA DE ALTOS, BULNES* 1681|84 entre Paraguay y Solís. A tres cuadras del bulevar Santa Fe, barrio de familias muy alto y moderno. Recién construida, sin habitar. La propiedad consta de dos pisos independientes.

PLANTA BAJA: Vestíbulo, comedor, toilette, 3 dormitorios, baño, cocina, pieza de servicio, w. c. y galería.

PLANTA ALTA: Vestíbulo, sala, escritorio, comedor, 5 dormitorios, cocina, pieza de servicio y w. c., gran azotea, pileta de lavar y tanque de agua. Construídas con los mejores materiales, las paredes endurecidas en yeso, cielorrasos decorados, carpintería de cedro, etc. El terreno mide 10 varas de frente por 35.55 de fondo en el costado Sud y 36,53 en el Norte. Base de venta $ 85.000, pagadera mitad al contado y mitad á 6 y 12 meses de plazo con 7 o|o de interés.

EL MIERCOLES 3 de Enero á las 3 p. m., en nuestra casa, San Martín 81, venderemos esta linda propiedad que merece visitarse, pudiendo hacerlo los interesados que lo deseen de 9 á 11 a. m. y de 3 á 5 p. m. Seña 5 o|o. Comisión 2 o|o. Títulos perfectos. Informes y más datos en nuestras oficinas San Martín 81.—Publio C. Massini y Cía. d17

*AL NORTE — AZCUENAGA* 370-74, entre Cangallo y Sarmiento, inmejorable, entre dos grandes bulevares: Rivadavia y Corrientes, á solo 3 cuadras de la estación Once de Septiembre, del F. C. Oeste. Barrio de lo mejor, formado por residencias modernas. Casa en buen estado de conservación, distribuída así:

AZCUENAGA 370. — Casa de familia compuesta de 15 habitaciones y dependencias.

AZCUENAGA 374: 4 departamentos de 4 piezas cada uno. Renta $ 100 cada una. Están construídas en terreno de 18.47 de frente por 70v81 de fondo. Superficie vara cuadradas: 1.298.62. Base de venta, $ 120.000. Reconoce en hipoteca la suma de $6.000 $ oro al 7 o|o anual, por el término de 4 años de plazo.

EL SABADO 30 de Diciembre á las 3 p. m., en nuestra casa San Martín 81. Venderemos esta buena propiedad que se recomienda por sí sola, dada la ubicación y el precio tan bajo con que sale á la venta. Títulos perfectos. Seña 2 por ciento. Comisión 3 por ciento. Informes, San Martín 81.—Publio C. Massini y Cía. d19

### TERRENOS

*AVENIDA ALVEAR — ES-*quina Sinclair, frente á los jardines de Palermo, ideal para residencias modernas, en el mismo gran paseo, dimensiones especiales: 14 varas de frente á la Avenida Alvear y 39 también de frente á la calle Sinclair. Rodeado de los chalets del doctor, Bosch, Meyer Pellegrini, señor Pedrail y otros. Venta sin pretensiones y resuelta, sin base, á tanto la vara cuadrada.

EL MIERCOLES 27 de Diciembre, á las 3 p. m., en nuestra casa, San Martín 81, venderemos este soberbio lote, cuya ubicación no es necesario comentarla, pues, es lo mejor y de todo el mundo conocida. Títulos perfectos. Seña 2 por ciento. Comisión 3 por ciento. Más datos y planos en nuestra oficina.—Publio C. Massini y Cía. d19

*LINDO TERRENO, GURRU-*chaga entre Murillo y Padilla. Barrio de familias muy edificado, á solo dos cuadras de las avenidas Triunvirato y Canning, con adoquinado y tranvías eléctricos, y á una cuadra de la iglesia San Bernardo, situación inmejorable y de dimensiones muy aparentes para cualquier aplicación. Mide 10 varas de frente por 39,10 de un costado y 39,40 en el otro, superficie 392.05 varas cuadradas. Venta sin base á tanto la vara cuadrada. Reconoce en hipoteca $ 9.000 con 7 o|o de interés anual con vencimiento en 29 de Agosto de 1912 y de la que se hará cargo el comprador abonando el excedente al contado.

EL DOMINGO 24 de Diciembre á las 4.30 p. m., sobre el mismo terreno, venderemos este lindísimo lote que resultará un excelente negocio para quien lo adquiera. Títulos perfectos. Seña 2 o|o. Comisión 2 o|o Más datos y planos en nuestras oficinas, San Martín 81.—Publio C. Massini y Cía. d17

*AL NORTE — SANTA FE Y* Canning. A 30 varas de esta esquina, un terreno de medidas ideales, Canning entre Santa Fe y Guemes. Entre palacetes en el barrio preferido para vivir, donde día por día se levanta un nuevo y lujoso edificio. Barrio con toda clase de adelantos, doble vía de tranvía eléctrico al frente y por Santa Fe, aguas corrientes, luz eléctrica. Mide el terreno 18.78 varas de frente por 28.50 de fondo en un costado y 33 varas en el otro. Venta sin base á tanto la vara cuadrada. Reconoce una hipoteca de 16.666 pesos don $ o|o de interés y 12.000 pesos al 9 o|o de la que se hará cargo el comprador abonando el excedente al contado.

EL DOMINGO 7 de Enero á las 4 p. m. sobre la misma propiedad venderemos este lindísimo terreno, de dimensiones muy aparentes para construir una magnífica casa para vivir. Título perfecto. Seña 5 o|o. Comisión 2 o|o. Informes y planos en nuestras oficinas, San Martín 81. — Publio C. Massini y Cía. d21

*EN FLORES. LINDO TE-*rreno bulevar Boyacá (con tranvía) entre Méndez de Andés y Tramway. Situación inmejorable, lo más céntrico de Flores, entre lindísimos edificios. A dos cuadras del bulevar Avellaneda, 4 de Gaona y 6 de Rivadavia, todas con tranvías. Mide 9 varas por 40. Especialísimo para construcción de una lindísima casa quinta ó de renta. Existe una construcción antigua que consta de 6 piezas que van por muertas en la venta. Venta sin base á tanto la vara cuadrada, pagadera mitad al contado y mitad á seis meses de plazo sin interés.

EL DOMINGO 24 de Diciembre á las 3.30 p. m., sobre el mismo terreno, venderemos este lindísimo lote. Títulos perfectos. Seña 2 o|o. Comisión 2 o|o. Informes y planos en nuestras oficinas, San Martín 81. —Publio C. Massini y Cía. d17

*AL NORTE — ARCUENAGA* 370, entre Cangallo y Sarmiento, inmejorable, entre dos grandes bulevares: Rivadavia y Corrientes, á solo 3 cuadras de la estación Once de Septiembre, del F. C. Oeste. Barrio de lo mejor, formado por residencias modernas. Casa en buen estado de conservación, distribuída así:

AZCUENAGA 370. — Casa de familia compuesta de 15 habitaciones y dependencias.

AZCUENAGA 374: 4 departamentos de 4 piezas cada uno. Renta $ 100 cada una. Están construídas en terreno de 18.47 de frente por 70v81 de fondo. Superficie vara cuadradas: 1.298.62. Base de venta, $ 120.000. Reconoce en hipoteca la suma de $6.000 $ oro al 7 o|o anual, por el término de 4 años de plazo.

EL SABADO 30 de Diciembre á las 3 p. m., en nuestra casa San Martín 81. Venderemos esta buena propiedad que se recomienda por sí sola, dada la ubicación y el precio tan bajo con que sale á la venta. Títulos perfectos. Seña 2 por ciento. Comisión 3 por ciento. Informes, San Martín 81.—Publio C. Massini y Cía. d19

### TERRENOS

*AVENIDA ALVEAR — ES-*quina Sinclair, frente á los jardines de Palermo, ideal para residencias modernas, en el mismo gran paseo, dimensiones especiales: 14 varas de frente á la Avenida Alvear y 39 también de frente á la calle Sinclair. Rodeado de los chalets del doctor, Bosch, Meyer Pellegrini, señor Pedrail y otros. Venta sin pretensiones y resuelta, sin base, á tanto la vara cuadrada.

EL MIERCOLES 27 de Diciembre, á las 3 p. m., en nuestra casa, San Martín 81, venderemos este soberbio lote, cuya ubicación no es necesario comentarla, pues, es lo mejor y de todo el mundo conocida. Títulos perfectos. Seña 2 por ciento. Comisión 3 por ciento. Más datos y planos en nuestra oficina.—Publio C. Massini y Cía. d19

*LINDO TERRENO, GURRU-*chaga entre Murillo y Padilla. Barrio de familias muy edificado, á solo dos cuadras de las avenidas Triunvirato y Canning, con adoquinado y tranvías eléctricos, y á una cuadra de la iglesia San Bernardo, situación inmejorable y de dimensiones muy aparentes para cualquier aplicación. Mide 10 varas de frente por 39,10 de un costado y 39,40 en el otro, superficie 392.05 varas cuadradas. Venta sin base á tanto la vara cuadrada. Reconoce en hipoteca $ 9.000 con 7 o|o de interés anual con vencimiento en 29 de Agosto de 1912 y de la que se hará cargo el comprador abonando el excedente al contado.

EL DOMINGO 24 de Diciembre á las 4.30 p. m., sobre el mismo terreno, venderemos este lindísimo lote que resultará un excelente negocio para quien lo adquiera. Títulos perfectos. Seña 2 o|o. Comisión 2 o|o Más datos y planos en nuestras oficinas, San Martín 81.—Publio C. Massini y Cía. d17

*AL NORTE — SANTA FE Y* Canning. A 30 varas de esta esquina, un terreno de medidas ideales, Canning entre Santa Fe y Guemes. Entre palacetes en el barrio preferido para vivir, donde día por día se levanta un nuevo y lujoso edificio. Barrio con toda clase de adelantos, doble vía de tranvía eléctrico al frente y por Santa Fe, aguas corrientes, luz eléctrica. Mide el terreno 18.78 varas de frente por 28.50 de fondo en un costado y 33 varas en el otro. Venta sin base á tanto la vara cuadrada. Reconoce una hipoteca de 16.666 pesos don $ o|o de interés y 12.000 pesos al 9 o|o de la que se hará cargo el comprador abonando el excedente al contado.

EL DOMINGO 7 de Enero á las 4 p. m. sobre la misma propiedad venderemos este lindísimo terreno, de dimensiones muy aparentes para construir una magnífica casa para vivir. Título perfecto. Seña 5 o|o. Comisión 2 o|o. Informes y planos en nuestras oficinas, San Martín 81. — Publio C. Massini y Cía. d21

*EN FLORES. LINDO TE-*rreno bulevar Boyacá (con tranvía) entre Méndez de Andés y Tramway. Situación inmejorable, lo más céntrico de Flores, entre lindísimos edificios. A dos cuadras del bulevar Avellaneda, 4 de Gaona y 6 de Rivadavia, todas con tranvías. Mide 9 varas por 40. Especialísimo para construcción de una lindísima casa quinta ó de renta. Existe una construcción antigua que consta de 6 piezas que van por muertas en la venta. Venta sin base á tanto la vara cuadrada, pagadera mitad al contado y mitad á seis meses de plazo sin interés.

EL DOMINGO 24 de Diciembre á las 3.30 p. m., sobre el mismo terreno, venderemos este lindísimo lote. Títulos perfectos. Seña 2 o|o. Comisión 2 o|o. Informes y planos en nuestras oficinas, San Martín 81. —Publio C. Massini y Cía. d21

### CAMPOS

*CAMPO EN CHASCOMUS* — A solo dos horas y media de la capital. Parte de la estancia La Esperanza conocida por de doña Juana Rodger de Robson, en el cuartel 7o. Superficie de 1191 hectáreas, 68 áreas y 25 centiáreas; lindando al N. E. con Newton y Galbrani, al S. E. con Durañona y Castagnino, al S. O. con el establecimiento Santa Catalina y al N. O. con María R de Mac Gaw. Próximo á la ciudad de Chascomús y á un paso del gran puerto de la bahía de San Borombón, siendo probable que lo cruce algunas de sus vías férreas las líneas férreas que salirán del puerto. Sus pastos son superiores y por la calidad de su suelo puede adaptarse para agricultura y ganadería. Tiene tres puestos con buenas casas y abundantes arboledas de acacias, etc. y dos jagueles. Está desocupado y se entregará en seguida. Venta sin base, en dos fracciones, pagadero mitad al contado y mitad á un año de plazo con 6 o|o de interés que se abonará por semestres adelantados, quedando el campo hipotecado.

EL SABADO 23 de Diciembre á las 3 p. m., en nuestra casa San Martín 81. Títulos perfectos, escrituras ante el escribano señor P. H. Pedernera de Chascomús. Seña 2 o|o. Comisión 2 o|o. Más datos y planos en nuestras oficinas.—Publio C. Massini y Cía. d18

*EN LA MAGDALENA. Cam-*po especial. Preciosa estanzuela (parte del establecimiento denominado El Nacional) 215 hect. 98 áreas y 72 centiáreas, lindando campo, apto para agricultura ó ganadería, con casa de material compuesta de 6 piezas, departamento apto para peones, cochera y quinta de árboles frutales y de adorno. Es una estancia hecha, especial para cabaña, tambo ó para cualquier otro destino. Está alambrado por tres costados y divididos en varios potreros. Dista 2 1|2 leguas de la estación Vieytes (F. C. S.) y donde el cochero Chirino, que conoce el campo llevará á los interesados para reviarlo. Está arrendado con contrato hasta el 30 de Abril de 1913, debiendo respetar el comprador este contrato. Venta sin base, á tanto la hectárea, pagadero 1|3 parte al contado y el resto á 3 años con 5 o|o de interés pagadero por trimestres adelantados y garantía hipotecaria. Esto hace que se pueda comprar casi sin desembolso.

EL SABADO 23 de Diciembre, á las 3 de la tarde, en nuestra casa, San Martín 81, venderemos esta lindísima estanzuela que recomendamos por su proximidad á la capital. Títulos perfectos. Seña, 5 por ciento. Comisión, 3 por ciento. Planos é informes, en nuestras oficinas.—Publio C. Massini y Cía. d21

### CAMPOS

*CAMPO EN CHASCOMUS* — A solo dos horas y media de la capital. Parte de la estancia La Esperanza conocida por de doña Juana Rodger de Robson, en el cuartel 7o. Superficie de 1191 hectáreas, 68 áreas y 25 centiáreas; lindando al N. E. con Newton y Galbrani, al S. E. con Durañona y Castagnino, al S. O. con el establecimiento Santa Catalina y al N. O. con María R de Mac Gaw. Próximo á la ciudad de Chascomús y á un paso del gran puerto de la bahía de San Borombón, siendo probable que lo cruce algunas de sus vías férreas las líneas férreas que salirán del puerto. Sus pastos son superiores y por la calidad de su suelo puede adaptarse para agricultura y ganadería. Tiene tres puestos con buenas casas y abundantes arboledas de acacias, etc. y dos jagueles. Está desocupado y se entregará en seguida. Venta sin base, en dos fracciones, pagadero mitad al contado y mitad á un año de plazo con 6 o|o de interés que se abonará por semestres adelantados, quedando el campo hipotecado.

EL SABADO 23 de Diciembre á las 3 p. m., en nuestra casa San Martín 81. Títulos perfectos, escrituras ante el escribano señor P. H. Pedernera de Chascomús. Seña 2 o|o. Comisión 2 o|o. Más datos y planos en nuestras oficinas.—Publio C. Massini y Cía. d18

*EN LA MAGDALENA. Cam-*po especial. Preciosa estanzuela (parte del establecimiento denominado El Nacional) 215 hect. 98 áreas y 72 centiáreas, lindando campo, apto para agricultura ó ganadería, con casa de material compuesta de 6 piezas, departamento apto para peones, cochera y quinta de árboles frutales y de adorno. Es una estancia hecha, especial para cabaña, tambo ó para cualquier otro destino. Está alambrado por tres costados y divididos en varios potreros. Dista 2 1|2 leguas de la estación Vieytes (F. C. S.) y donde el cochero Chirino, que conoce el campo llevará á los interesados para reviarlo. Está arrendado con contrato hasta el 30 de Abril de 1913, debiendo respetar el comprador este contrato. Venta sin base, á tanto la hectárea, pagadero 1|3 parte al contado y el resto á 3 años con 5 o|o de interés pagadero por trimestres adelantados y garantía hipotecaria. Esto hace que se pueda comprar casi sin desembolso.

EL SABADO 23 de Diciembre, á las 3 de la tarde, en nuestra casa, San Martín 81, venderemos esta lindísima estanzuela que recomendamos por su proximidad á la capital. Títulos perfectos. Seña, 5 por ciento. Comisión, 3 por ciento. Planos é informes, en nuestras oficinas.—Publio C. Massini y Cía. d21

*BUENA ESQUINA—CALLE* San Fernando y Zequeira, á dos cuadras del bulevar Provincias Unidas y cuatro del tranvía. Barrio de muchísima edificación y continuo adelanto. Mide 15.01 varas sobre la primera y 20 varas á la segunda. Venta sin base á tanto la vara cuadrada para vender resueltamente.

EL DOMINGO 24 de Diciembre á las 2.30 p. m., sobre el mismo terreno. Títulos perfectos. Seña 2 o|o. Comisión 2 o|o. Otros informes á San Martín 81.—Publio C. Massini y Cía. d17

*CABILDO Y COLEGIALES.* (Hoy Federico Lacroze). Notable esquina frentes N. y E., dividida en 9 idóneos lotes; lo más brillante y valioso de ese gran barrio moderno doble vía de eléctrico y adoquinado en sus dos frentes; á dos cuadras de la estación Colegiales, tres de la avenida Alvear. Ubicación más estratégica para dar gran renta y á la que corresponde toda aplicación. Son tres lotes con frente á Cabildo de tres y once varas, por 40; 6 sobre Colegiales de 10 por 35 cada uno. Venta á cuatro años de plazo sin base y á tanto la vara cuadrada con opción á pagarse su importe 20 o|o al contado y el resto en cuotas de 20 o|o cada una á uno, dos, tres y cuatro años de plazo y 8 o|o de interés anual. Títulos perfectos á completa satisfacción por ante la oficina del escribano señor J. A. Novaro.

EL DOMINGO 31 de Diciembre á las 4 p. m., sobre los mismos terrenos, venderemos estos nueve lotes, que recomendamos sin reserva. Seña 2 o|o. Comisión 2 o|o. Más datos, planos é informes en nuestras oficinas, San Martín 81.—Publio C. Massini y Cía. d17

*TERRENO CALLE PALER-*mo. Lindando con la antigua vía á nivel del F. C. Pacífico, á una cuadra de la Avenida Alvear y á 20 varas de la avenida Almeira. Mide 11 varas de frente por 26.15 de fondo en un costado y 26.45 en el otro, teniendo en su contrafrente 8.64 varas. El lote que ofrecemos en venta formará esquina á la nueva avenida que trazará la municipalidad de la capital, en los terrenos donde pasaba el F. C. Pacífico, dando de consiguiente á la ubicación del terreno una notable mejora que aumentará muchísimo su valorización actual. Venta sin base á tanto la vara cuadrada, pagadera mitad al contado y mitad á seis meses de plazo sin interés

EL DOMINGO 24 de Diciembre á las 3.30 p. m., sobre el mismo terreno, venderemos este buen lote que ha de merecer la atención de quienes deseen adquirir un terreno bien ubicado. Título perfecto. Seña 2 o|o. Comisión 2 o|o. Otros datos y planos en nuestras oficinas San Martín 81.—Publio C. Massini y Cía. d17

*CALLE LEMOS ENTRE CHA-*carita y Loenes. 2 lindos lotes de terreno, á solo una cuadra del parque de los Andes, de la avenida Triunvirato, con adoquinado y tranvía y á 50 metros del bulevar Chacarita, con tranvía. Muy buen barrio, muy edificado, y que adelanta diariamente. Miden 10 varas de frente por 39.28 de fondo más ó menos. Venta sin base á tanto la vara cuadrada.

EL DOMINGO 31 de Diciembre á las 3 p. m. sobre los mismos terrenos venderemos estos dos lindos lotes, muy bien ubicados y de dimensiones muy aparentes para cualquier aplicación. Títulos perfectos. Seña 5 o|o. Comisión 2 o|o Planos é informes en nuestras oficinas, San Martín 81.—Publio C. Massini y Cía. d21

### CAMPOS

*CAMPO EN CHASCOMUS* — A solo dos horas y media de la capital. Parte de la estancia La Esperanza conocida por de doña Juana Rodger de Robson, en el cuartel 7o. Superficie de 1191 hectáreas, 68 áreas y 25 centiáreas; lindando al N. E. con Newton y Galbrani, al S. E. con Durañona y Castagnino, al S. O. con el establecimiento Santa Catalina y al N. O. con María R de Mac Gaw. Próximo á la ciudad de Chascomús y á un paso del gran puerto de la bahía de San Borombón, siendo probable que lo cruce algunas de sus vías férreas las líneas férreas que salirán del puerto. Sus pastos son superiores y por la calidad de su suelo puede adaptarse para agricultura y ganadería. Tiene tres puestos con buenas casas y abundantes arboledas de acacias, etc. y dos jagueles. Está desocupado y se entregará en seguida. Venta sin base, en dos fracciones, pagadero mitad al contado y mitad á un año de plazo con 6 o|o de interés que se abonará por semestres adelantados, quedando el campo hipotecado.

EL SABADO 23 de Diciembre á las 3 p. m., en nuestra casa San Martín 81. Títulos perfectos, escrituras ante el escribano señor P. H. Pedernera de Chascomús. Seña 2 o|o. Comisión 2 o|o. Más datos y planos en nuestras oficinas.—Publio C. Massini y Cía. d18

*EN LA MAGDALENA. Cam-*po especial. Preciosa estanzuela (parte del establecimiento denominado El Nacional) 215 hect. 98 áreas y 72 centiáreas, lindando campo, apto para agricultura y ganadería, con casa de material compuesta de 6 piezas, departamento apto para peones, cochera y quinta de árboles frutales y de adorno. Es una estancia hecha, especial para cabaña, tambo ó para cualquier otro destino. Está alambrado por tres costados y divididos en varios potreros. Dista 2 1|2 leguas de la estación Vieytes (F. C. S.) y donde el cochero Chirino, que conoce el campo llevará á los interesados para reviarlo. Está arrendado con contrato hasta el 30 de Abril de 1913, debiendo respetar el comprador este contrato. Venta sin base, á tanto la hectárea, pagadero 1|3 parte al contado y el resto á 3 años con 5 o|o de interés pagadero por trimestres adelantados y garantía hipotecaria. Esto hace que se pueda comprar casi sin desembolso.

EL SABADO 23 de Diciembre, á las 3 de la tarde, en nuestra casa, San Martín 81, venderemos esta lindísima estanzuela que recomendamos por su proximidad á la capital. Títulos perfectos. Seña, 5 por ciento. Comisión, 3 por ciento. Planos é informes, en nuestras oficinas.—Publio C. Massini y Cía. d21

# CORVERA & PERALTA MARTINEZ

# C. & P. M.

815—SAN MARTIN—829

CASAS

*CASA EN CABALLITO* — Añasco 581 entre Méndez de Andés y Pasaje Ortega. A 2 cuadras de la estación del ferrocarril, á 5 de Rivadavia y á 1 de Rojas, adoquinada. Base, $ 4.000.

EL DOMINGO 24 de Diciembre, á las 5.30, en la misma propiedad. Mide 8v de frente por 21v71 de fondo en el lado SE., 20v67 en el del NO. y 4v95 en el contrafrente. Consta de 2 habitaciones, cocina, w. c. Título perfecto.—Corvera y Peralta Martínez.

*CASA CASTRO* 1055 — En-tre el bulevar San Juan y Carlos Calvo, ambos con tranvías de extenso recorrido. El edificio es sólido y cómodo y su situación es la más importante de ese barrio moderno y lleno de adelantos. Tiene adoquinado pago al frente. Base, $ 17.000.

EL DOMINGO 24 de Diciembre, á las 4, en la misma propiedad. Mide 10v de frente por 40v53 de fondo en un costado y 38v24 en el otro. Consta de 4 habitaciones, con cielos rasos de yeso, pisos de pino de tea, pieza de baño, cocina, piecita de madera, patio de mosaico, etc. Tiene verja de madera) y hierro y jardín al frente. Título perfecto.—Corvera y Peralta Martínez. d14

*CASA-QUINTA EN BAN-*field—San Martín, á dos cuadras de la estación, Avenida L. Alem (antes Garzón) 1231, entre Larroque y La Plata. El edificio es sólido y cómodo y su estado es excelente, está rodeado de jardines y ofrece las mayores ventajas como habitación. Tiene adoquinado pago al frente, tranvías eléctricos, instalación de luz eléctrica y gas natural, pasos 22.000, pagadera 4 plazos, en esta forma: $ 7 817.50 el 27 de Junio de 1912, $ 12.000 en 31 de Diciembre del mismo año y $ 12.000 en 31 de Diciembre de 1913, con interés de 6 por ciento anual y garantía hipotecaria. El excedente que resulte entre la base y el precio de la venta, al contado. Puede comprarse, pues, sin plata.

EL MIERCOLES 27 de Diciembre, á las 3 de la tarde, en nuestra casa, 815 San Martín 826. Mide 10 varas de frente por 40v87 de fondo en el lado N. y 52v02 en el del S. Tiene verja de hierro al frente. Consta de escalinata de mármol de acceso al vestíbulo, hall cubierto, 6 habitaciones con muros empapelados, cielos rasos de yeso y pisos de pino de tea, pieza de baño con revestimientos, calentador de agua é instalaciones, despensa, pieza de servicio, con mosaicos, terraza, etc. Cochera, caballerizas, pieza para servicio, aguas corrientes y molino á viento. Título perfecto. —Corvera y Peralta Martínez. d16

*LO MEJOR DE TEMPERLEY* A 2 años de plazo, 5 preciosos terrenos que comprenden la esquina avenida Almirante Brown y Las Delicias, con rumbos al NO. y al SO. A dos cuadras de la estación y rodeados de las mejores casas-quintas de la localidad. Tienen medidas superiores á la especificada de estos para habitación ó para renta. Sin base. Tercera parte al contado y el resto por partes iguales, á 1 y 2 años, con 6 o|o de interés anual y garantía hipotecaria.

EL DOMINGO 24 de Diciembre, á las 5.30, en las mismas terrenos. La esquina misma mide 21v21 en el lado Almirante Brown por 29v40 en el de Las Delicias, con frentes en esa primera calle miden, cada uno, 10 varas por 29v40. El lote restante, sobre Las Delicias, mide 10 v. por 41v08. Están cercados con alambre tejido y cerco vivo, hay arboleda frutal y verada. Luz eléctrica y aguas corrientes al frente. Título perfecto. Escrituras por la oficina del señor Héctor Abalde.—Corvera y Peralta Martínez. d18

*PUEBLO LANUS — TRES* preciosos terrenos, á menos de 1 cuadra al Este de la estación y á espaldas del bulevar Avohuma. Son los lotes 29 y 30 y 31 de la manzana A., calle Ituzaingó, entre el bulevar San Juan y Santa Rosa. Sin base, á tanto la vara cuadrada. Del precio puede quedar en hipoteca $ 1.368 para el lote 29 y 1.468 para cada uno de los lotes 30 y 31, pagaderos en 30 mensualidades de $ 35 cada una el lote 29; y en 31 mensualidades de $ 68, los lotes 30 y 31. La diferencia que resulte entre las hipotecas y el precio, mitad al contado y mitad á un año, sin interés, ó hipoteca en segundo término.

EL DOMINGO 24 de Diciembre, á las 4, en los mismos terrenos. Tienen acera y están cercados con alambre tejido. El lote 29 Sierra es esquina San Juan, mide 10 v. de frente al NE. por 25v27 de fondo en el lado NO. 30v82 en el del SE. y 10v96 en el contrafrente. Superficie, 330.40 varas cuadradas. Los lotes 30 y 31 miden cada uno, 10v de frente al NE. por 57v82. Superficie de cada lote 572.72 varas cuadradas. Títulos perfectos. Escrituras por la oficina del señor Jones.—Corvera y Peralta Martínez. d14

*EN RAMOS MEJIA, "VILLA* Sera". La linda casa quinta de Soares. A pasos. Este es la más central, entre manzanas de mérito, á 4 cuadras de la avenida Rivadavia, adoquinada hasta la capital y á 3 cuadras al Sur de la estación actual del F. C. el que en breve construirá paradas para el servicio urbano, una de las que debe quedar á 4 cuadras de esta quinta. Venta sin base. Mitad del precio al contado y mitad en dos cuotas, á uno y dos años, con garantía hipotecaria y 8 o|o de interés anual.

EL VIERNES 22 de Diciembre, á las 3, en nuestra casa 815 San Martín 826. Las casas ocupan un terreno superficie de 1v40 por 44v57. Superficie, 2219.47 v. c. Tiene vestíbulo, corredores y galerías, 5 piezas principales, baño, pieza de servicio, cocina, con económica y calentador de agua, altillo, patio, glorieta y jardín. Los terrenos que forman la manzana en que se halla se venderán en lotes por mensualidades del mismo día. Escrituras por la oficina del señor Julio Achinelly.—Corvera y Peralta Martínez. d17

*CASA EN LANUS — A 5 cua-*dras al NO. de la estación y próxima al bulevar Pavón, adoquinado y con tranvías eléctricos. Calle Aristóbulo del Valle 655, entre 2 de Mayo y 20 de Septiembre. Es moderna y hecha con buenos materiales. Base, pesos 10.000.

EL DOMINGO 24 de Diciembre, á las 5.30 en la misma propiedad. Mide 10 varas por 50 varas. Consta de 5 habitaciones, cocina, w. c., galería y 2 patios con mosaicos, piletá, fondo, etc. Título perfecto.—Corvera y Peralta Martínez. d17

### TERRENOS

# EN BURZACO

v29

*NOTABLE REMATE*

19 manzanas centrales, divididas en 68 lotes de cuartos de manzana. A cinco cuadras al Sur de la estación y á 2 de la iglesia y de la plaza., con frente á las calles Roca, Mitre, 25 de Mayo, Amenedo, Moreno y á las sin nombre que corren de Este á Oeste. Son terrenos altos y especiales para casas-quintas de recreo y de habitación permanente, contándose á este fin con la proximidad á la estación y el esmerado servicio del F. C. S. Cabe también un negocio seguro de especulación, con la división en lotes que allí corresponde ya sea para un destino ó otro, la compra podrá hacerse en condiciones excepcionales de pago: á tres años, sin interés. En uno de los lotes existe un amplio y buen chalet. Venta sin base, al limitadísimo, 10 por ciento al contado y el resto en 6 cuotas semestrales de 15 por ciento cada una, sin interés y con pagarés hipotecarios.

EL VIERNES 29 de Diciembre, á las 3, en nuestra casa 318 San Martín 326, recomendamos la inspección de los terrenos y ofrecemos planos que pueden pedirse personalmente ó por correo. Títulos perfectos. Escrituras por la oficina del señor Narbaitz.—Corvera y Peralta Martínez. d20

### CAMPOS

*EN TAPALQUEN — COMO* Judicial. Establecimiento "La Cándida", á una legua de este pueblo y estación Tapalquén. 3.142 hectáreas, 65 áreas y 70 centiáreas, perfectamente alambrado, dividido en 7 potreros con poblaciones, aguadas de agua dulce superior, corrales y montes. Sus condiciones para ganadería son sobresalientes; asimismo puede dedicarse á las sementeras de la zona. Venta por orden de los herederos mayores de don Jorge Cianchi por división de condominio. Base, $ 100 la hectárea. Para vender con cualquier oferta.

EL MIERCOLES 10 de Enero, á las 2, en nuestra casa, 318 San Martín 826. Se da de forma regular y mide 5|819 metros en el lado NE., por donde linda con la señora de Anchorena; igual medida en el SO, lindando con la señora Magdalena Colman de Migoya y Croto. 4.739 metros en el NO. lindando con Merlo y Misotegui y 3.814 metros en el SE. lindero con Pedro Simons y lo cruza de E. á O. el camino general de Tapalquén á Bolívar. Tiene una casa de material de 5 piezas y corredor; otro edificio con cocina, baño, despensa, piezas de servicio; un galpón de material techado de zinc de 15 por 5 metros; 5 puestos de material de 3 piezas y cocina cada uno; baño de ovejas, corral de palo á pique; un molino con cañerías para los edificios principales y una noria con represa y bebidas. Las demás mejoras pertenecen al arrendatario, quien entregará el campo dentro de los 90 días del remate, reservando 140 cuadras sembradas de maíz en dos potreritos alambrados, que se entregarán en Junio. El arrendamiento que rige es de $ 7 por hectáreas y se abonará hasta los 90 días, después del remate, fecha de la entrega por todo el campo, reduciéndose á la fracción sembrada de maíz por los 90 días siguientes á la expiración de cuyo plazo se entregará, también esta fracción que es de 140 cuadras. Los interesados hallarán coches dirigiéndose en Tapalquen al cochero Emilio Noceda. Títulos perfectos. Escrituras por la oficina de don R. H. del Valle.—Corvera y Peralta Martínez. d19

# Juan Carlos Naón & Cía

Socios Juan Carlos Naón y Manuel J. Bustillo. 427 San Martín 427

CASAS

*CASA EN CABALLITO* — Añasco 581 entre Méndez de Andés y Pasaje Ortega. A 2 cuadras de la estación del ferrocarril, á 5 de Rivadavia y á 1 de Rojas, adoquinada. Base, $ 4.000.

EL DOMINGO 24 de Diciembre, á las 5.30, en la misma propiedad. Mide 8v de frente por 21v71 de fondo en el lado SE., 20v67 en el del NO. y 4v95 en el contrafrente. Consta de 2 habitaciones, cocina, w. c. Título perfecto.—Corvera y Peralta Martínez.

*CASA CASTRO* 1055 — En-tre el bulevar San Juan y Carlos Calvo, ambos con tranvías de extenso recorrido. El edificio es sólido y cómodo y su situación es la más importante de ese barrio moderno y lleno de adelantos. Tiene adoquinado pago al frente. Base, $ 17.000.

EL DOMINGO 24 de Diciembre, á las 4, en la misma propiedad. Mide 10v de frente por 40v53 de fondo en un costado y 38v24 en el otro. Consta de 4 habitaciones, con cielos rasos de yeso, pisos de pino de tea, pieza de baño, cocina, piecita de madera, patio de mosaico, etc. Tiene verja de madera) y hierro y jardín al frente. Título perfecto.—Corvera y Peralta Martínez. d14

*CASA-QUINTA EN BAN-*field—San Martín, á dos cuadras de la estación, Avenida L. Alem (antes Garzón) 1231, entre Larroque y La Plata. El edificio es sólido y cómodo y su estado es excelente, está rodeado de jardines y ofrece las mayores ventajas como habitación. Tiene adoquinado pago al frente, tranvías eléctricos, instalación de luz eléctrica y gas natural, pasos 22.000, pagadera 4 plazos, en esta forma: $ 7 817.50 el 27 de Junio de 1912, $ 12.000 en 31 de Diciembre del mismo año y $ 12.000 en 31 de Diciembre de 1913, con interés de 6 por ciento anual y garantía hipotecaria. El excedente que resulte entre la base y el precio de la venta, al contado. Puede comprarse, pues, sin plata.

EL MIERCOLES 27 de Diciembre, á las 3 de la tarde, en nuestra casa, 815 San Martín 826. Mide 10 varas de frente por 40v87 de fondo en el lado N. y 52v02 en el del S. Tiene verja de hierro al frente. Consta de escalinata de mármol de acceso al vestíbulo, hall cubierto, 6 habitaciones con muros empapelados, cielos rasos de yeso y pisos de pino de tea, pieza de baño con revestimientos, calentador de agua é instalaciones, despensa, pieza de servicio, con mosaicos, terraza, etc. Cochera, caballerizas, pieza para servicio, aguas corrientes y molino á viento. Título perfecto. —Corvera y Peralta Martínez. d16

*LO MEJOR DE TEMPERLEY* A 2 años de plazo, 5 preciosos terrenos que comprenden la esquina avenida Almirante Brown y Las Delicias, con rumbos al NO. y al S

## FRANCISCO ABALO

# ¡EN LOMAS de ZAMORA!

A 4 cuadras al Este de la estación.

## 300 LOTES 300

Con empedrado pago.

**EN 80 MENSUALIDADES**

**BASE $ 5 EL LOTE**

Tren gratis. Coches de 1a. para familias.

# El DOMINGO 24 de DICIEMBRE

**A LAS 2 p. m.**

*EN LOMAS DE ZAMORA* — La venta clásica del año. 300 preciosos lotes incluso 33 esquinas, en 80 mensualidades, á 400 metros al Este de la estación, y con empedrado pago á su frente. Situados bulevar Espejo, hoy Cerrito con empedrado, calles Casares, Arenales y otras. Lindando con los terrenos del Hipódromo. Terrenos que fueron ocupados por el Golf Club. Rodeados de una edificación compacta de preciosos chalets y casas quintas. Base $ 5 por mes por lote. La codiciada fracción esperada por muchas personas, en la ciudad aristócrata de la línea. El jardín del Sur, por razones que en ella se encuentran radicadas las familias de todo y gusto, donde la expansión de sus viviendas, aire, luz, aguas corrientes alumbrado eléctrico, adoquinados, su gran comercio, tranvía eléctrico núm. 102, las sucursales de los Bancos de La Nación Argentina, Español del Río de la Plata, de la Provincia, etc. hacen que Lomas sea el punto más deseado por tener su vida propia y donde se hallan todas las comodidades deseables para cualquier familia por más exigente que sea, con un servicio esmeradísimo de trenes cada 10 minutos y rodeados de una edificación moderna y de lujo y costosa. Al ofrecer esta venta clásica del año, como siguiendo, que en pocas ocasiones hay en venta terrenos bien situados y en las condiciones tan liberales, como esta, una inspección ocular se impone para así darse cuenta de su porvenir grandioso, valorar y apreciar el valor de la tierra. Capitalistas, comerciantes, empleados, etc., con un pequeño desembolso ésta propietarios, buscando el porvenir de vuestra familia, radicándose en lo vuestro, que es la mejor caja de ahorro, hasta el más pesimista, comprará uno ó más lotes y verá realizada sus grandes aspiraciones. No necesita comentarios ni elogios por sí solo se recomienda. Comprar hoy para duplicar mañana. Condiciones de la venta: 3 mensualidades en el acto del remate y 3 más al retirar el título provisional. Comisión 2 o|o y una vez abonadas 40 mensualidades títulos definitivos por ante la oficina de los recibidores escribanos señores del Río y Bitrolo. Posesión y entrega de los lotes el domingo siguiente del remate por el ingeniero señor Federico Sella. Tren gratis ida y vuelta de la estación Constitución á las 12.45. (Coche de primera reservados para familias). Planos y boletos en mis oficinas, Bolívar 256, altos. U. T. 3746, Avenida: San Juan 2466, San Juan 3175 y Río IV núm. 101 y Senillosa.

EL DOMINGO 7 de Enero, á las 4.—Francisco Rayneli é hijo, Victoria 550. d18

*EN LO MEJOR DEL CABA-*llito, Guayquiraró 578, entre Méndez de Andes y San Eduardo. Propiedad de 10 varas de frente por 30 de fondo, más ó menos. Su edificio se compone de un amplio salón para negocio, dos dormitorios, dos más para servicio, mosaicos, cancel, celosías, agua de pozo semisurgente, etc. Es un edificio hecho á todo costo, en una ubicación donde toda la propiedad es moderna y nueva. Está á la cuadra del adoquinado y del hospital Durand y á dos de la Avenida Gaona y del Parque del Centenario, con tranvías al centro, Flores y Devoto. A cinco cuadras al Norte de Rivadavia y á cuatro al Oeste de Río de Janeiro. No necesita mayores recomendaciones, bastará una visita para convencerse de la bondad de lo que ofrecemos. Base, $ 7.000. Seña, 8 por ciento. Comisión, 2 por ciento.

EL DOMINGO 24 de Diciembre, á las 4 de la tarde.—Francisco Rayneli é hijo, Victoria 550. d17

*TERRENO ESQUINA* — Calle Convención esquina Malvinas, frentes Sur y Este. Mide 19v50 á la primera por 10v28 á la segunda. Total, 203 varas cuadradas. Como se ve, las dimensiones de esta esquina, que la adaptan para las construcciones modernas, por su ubicación notable, á la cuadra de las avenidas Río Cuarto, Directorio y de la gran estación del tranvía subterráneo que está en construcción, hacen de este lindo pedazo de tierra algo muy interesante que no deben perder de vista, los que buscan bueno, barato y bien situado. Hay tranvía á la cuadra, adoquinado al frente, luz eléctrica, etc. Venta urgente. Sin base y á liquidar. Seña, 8 por ciento. Comisión, 2 por ciento.

EL DOMINGO 24 de Diciembre, á las 5 de la tarde.—Francisco Rayneli é hijo, Victoria 550. d17

*EN FLORES — UNA CASA* y un terreno muy bien situados. La casa calle Echeandía 116, mide 11 varas de frente por 15 de fondo más ó menos y se compone de dos salas con cielos rasos de yeso, frente imitación piedra y las demás comodidades. El terreno calle Echeandía, esquina Culpina. Frentea Norte y Este. Mide 11 varas á una calle por 22 á la otra. A una cuadra al Oeste de Varela (adoquinada) donde hay ya colocadas las vías del tranvía, el que circulará en breve. A dos cuadras al Sur de la Avenida Campana y á dos al Este de San Pedrito. Para dividir en condominio. Base, $ 5.000 la casa y $ 1.500 el terreno. Seña, 8 por ciento. Comisión, 2 por ciento.

EL DOMINGO 24 de Diciembre, á las 5 1|2. Francisco Rayneli é hijo. Victoria 550. d17

*UN TERRENO CALLE ECHE-*andía esquina Castañón, en 48 mensualidades, sin interés. Mide 10 varas de frente al Este por 43v76 en su otro frente al Sur, son 437.60 vs. cs. Lote 25 de la manzana G. Terreno alto y bien situado, rodeado de edificación. A dos cuadras del tranvía por Varela (adoquinada). Venta liberal á liquidar, con la base de 8 vara cuadrada, en 48 mensualidades, sin interés, debiendo entregar 3 al firmar boleto y otras más al recibir título provisional. Las escrituras definitivas se otorgarán por ante el escribano don Manuel F. Urquiza. Comisión 2 o|o. Valentín Santa María. d20

# Valentín Santa María

**Casa central Victoria 985, de 1 á 7, U. T. 397, Libertad. Sucursales: En Flores: calle Curapaligüe 202, de 8 á 11, U. T. 428. Flores. Al Norte: calle Loyola 346, de 8 á 12, U. T. 1620, Mitre. Al Sur: calle Independencia 3237, de 8 á 12, U. T. 528, Mitre. En General Urquiza: Andonaegui 2622, de 8 á 12, U. T. 77, Urquiza. En Parque Patricios: Rioja 2000, de 8 á 12, U. T. 3047, Mitre. En Talleres, F. C. S.: Pavón 402, de 8 á 12, U. T. 555, Loman. En San Martín: calle Buenos Aires 25, U. T. 18, San Martín. En Morón: calle San Martín 848, U. T. 4, Morón.** v24

*EN FLORES—2 CASAS CON* grandes facilidades de pago, calle Morón 2663 y 2673, entre Bolivia y Condarco, compuesta cada una de 10x33, sala, comedor, tres piezas, dos chicas en los altos, cuarto de baño, cocina, galería de material, edificio nuevo y sólido. Reconocen una hipoteca de 10.000 $ cada una, al 8 o|o de interés cada uno en mano.

EL DOMINGO 24 de Diciembre, á las 3 de la tarde. Base, 12.000 $ Seña, 10 por ciento. Comisión, 2 por ciento.—Valentín Santa María. d18

*EN FLORESTA — TERRENO* calle Fonrouge entre Caaguazú y Tonelero lote 13 manzana H con frente al Oeste, compuesto de 10 por 66, 2 cuadras al Sur de Rivadavia.

EL DOMINGO 24 de Diciembre á las 4 p. m. Base $ 5 la vara. Seña 10 o|o Comisión 2 o|o.—Valentín Santa María. d19

*EN FLORESTA — TERRE-*no una esquina y el lote contiguo calle Fragoso y Convención compuesto de una superficie de 266 varas cuadradas y el lote 74 varas con frente al Sur y al Este, una cuadra al Sur de la calle Provincias Unidas con doble línea de tranvía.

EL DOMINGO 24 de Diciembre á las 3 p. m. Base, 12 pesos la vara Seña 10 o|o. Comisión 2 o|o —Valentín Santa María.

*EN FLORES — TERRENO* con facilidades de pago calle Neuquén entre Bolivia y Condarco compuesto de 10 por 55, cerco de alambre tejido, vereda, etc., condiciones de venta, mitad al contado, 1|4 parte á seis meses y otra 1|4 parte á 12 meses con interés al 7 o|o anual.

EL DOMINGO 24 de Diciembre á las 4 30 p. m. Base $ 8 la vara Seña 10 o|o. Comisión 2 o|o.—Valentín Santa María. d20

*EN MORON, F. C. O. — 5 LO-*tes de terreno en 35 mensualidades sin interés con frente á las calles Entre Ríos é Irigoyen 2 cuadras al Sureste de la estación terrenos altos, rodeados de edificación y á pocas cuadras de la calle Rivadavia que se está adoquinando con puestos de una superficie de 300 y 400 varas cuadradas. Saldo del remate anterior en el cual resultaron compradores los señores Pedro Lacoste, Duhau du Bouchez, Víctor Rodríguez, Daniel F. Brunati, Juan P. Bellio, Luis Serra, José Castaldi, Carlos J. Bossi, José A. Fragulia y Roque J. Fragulia.

EL DOMINGO 24 de Diciembre á las 4 p. m. Base $ 1.90 pesos la vara. Seña 3 mensualidades y 3 en el acto de rematar o dentro de las 24 horas. Las escrituras serán otorgadas por ante el escribano don Manuel F. Urquiza. Comisión 2 o|o. Valentín Santa María. d20

*CHACRAS 2242 — CASA EN-*trada Andes y Azcuénaga de 10 por 66 con 3 de dormitorios, 1 de cocina, baño, 2 piezas servicio, cocina, galería, cobertizo de cedro, 2 pozos 1 con bomba, molino con tanque de hierro, todo á nuevo. A la gente de plata se le presenta una buena oportunidad de adquirir una hermosa propiedad en el barrio argentino y todo de sol y pocos son los propios que se rematan. Venta el día 24 de Diciembre á las 5 p. m. sobre su misma propiedad. Base un solo pago $ 10.000 pesos. Seña 10 o|o. Comisión 2 o|o.—Valentín Santa María. d21

## S. A. Cremona

*COMO AGUINALDO DE AÑO* Nuevo. La reserva de la quinta Samboretti en Versalles ó lo que es lo mismo Villa Real de todos conocida y por todos solicitada son 108 lotes cubiertos de árboles frutales y viñas pagaderos en 80 mensualidades, sin interés. Base $ 10 al mes el lote. Sólo se exige una mensualidad en el remate y otra al retirar el título provisorio. Es conveniente recordar que en el primer gran remate efectuado el 26 de Noviembre pudo obtener un risueño éxito casi todo fué vendido y por falta absoluta de tiempo no se liquidó el total destinado á la venta y á muchísimos de muchos interesados se ha resuelto liquidar el resto y la reserva en las mismas condiciones ventajosas de entonces.

El DGO 7 de Enero á las 2 Tren gratis. Precisamente detalles Planos, San Martín 66 altos. S. A. Cremona. v25

*LOTE IDEAL EN FLORES* Bulevar San Pedrito entre los Nos. 485 al 499, entre Directorio y Tandil. Barrio de familias, con tranvías á todas direcciones, con adoquinado en construcción que va por en frente del terreno. Mide 10 varas por 42.26. Base $ 14 la vara cuadrada.

EL DOMINGO 24 de Diciembre á las 4. Sobre el mismo. Títulos perfectos. Seña 8 o|o Comisión 2 o|o. Datos, San Martín 66, altos.—S. A. Cremona. d17

## Francisco Rayneli é hijo

**VICTORIA 550**

*EN EL BOULEVAR ENTRE* Ríos 1143, á pocas varas de la notable avenida San Juan. Una casa construída en cal y preparada para tres pisos. Mide 10 varas de frente por 38 varas de fondo y se compone de 6 habitaciones, baño, hermosa cocina, luz eléctrica y demás comodidades. La ubicación de esta casa, en una de las avenidas más importantes de esta ciudad y al lado de otra avenida como es San Juan, también de una notable importancia, en el centro de varias sucursales de Bancos, la hacen indiscutiblemente necesaria para instalar una institución de crédito ó para establecer en ella cualquier clase de negocio, puesto que en los bulevares es donde debe radicarse todos los negocios cualquiera que sea su naturaleza y es donde justamente la renta es más alta, el interés del dinero invertido en todo tiempo más elevado y solamente variable en razón ascendente. La construcción de esta casa destinada ya para hacerla de 3 pisos con poco dinero, forma, pues, un conjunto que interesa á todos. Tiene tranvía al frente para todos los rumbos: Flores, Belgrano, San Martín, Barracas, en fin, combinan con todos los ferrocarriles y con todos los pueblos vecinos. Los títulos se otorgarán por ante el escribano señor Adolfo Frisiani donde pueden revisarlos los interesados. Se da $ 30.000 en hipoteca por un año al 8 o|o de interés sobre la misma casa si el interesado lo desea. Puede visitarse de 2 á 6 p. m. Base, $ 60.000. Seña 8 o|o. Comisión 2 o|o.

EL DOMINGO 7 de Enero, á las 4.—Francisco Rayneli é hijo, Victoria 550. d18

*UNA CASA EN MENSUALI-*dades, central, para familia, situada en la calle Viel 549 esquina á la de Matorras. Entre las grandes avenidas Río Cuarto, Provincias Unidas y José María Moreno. Tiene sala, tres piezas más, cuarto de baño, cielos rasos de yeso, galerías, puertas de cedro, patio de mosaicos, gas y las demás comodidades. Todo el frente adoquinado. Es una casita que á la vez de ser moderna y elegante, está ubicada en un paraje donde todo es moderno, un verdadero centro. Tiene una hipoteca de $ 4.952.49 que se paga en mensualidades de $ 134 cada una entre amortización é interés, de modo que con el alquiler y un poco más se tiene una linda propiedad, lo que pase de la hipoteca que es la base, se pagará al contado. Seña, 8 por ciento. Comisión, 2 por ciento.

EL DOMINGO 24 de Diciembre, á las 4 de la tarde.—Francisco Rayneli é hijo, Victoria 550. d17

*UN TERRENO ESQUINA*, calles Muñiz y Cochabamba. Mide 9 vs. 50 de frente al Norte por 20 varas de frente al Este y 10.90 en el contrafrente al Sur. Todo adoquinado, cercado y con vereda. A la cuadra de las grandes avenidas San Juan y La Plata, que tienen tranvías en todas direcciones. Es, pues, un terreno también situado y de una extensión tan especial que se presta admirablemente para edificar bajos y altos, seguros de obtener alta renta, ya sea destinando los bajos para negocio que es á lo que debe dedicarse ó una y otra para familias. Base á liquidar, pocos $ vara cuadrada. Seña, 8 por ciento. Comisión, 2 por ciento.

EL DOMINGO 24 de Diciembre, á las 4 y 1|2.—Francisco Rayneli é hijo, Victoria 550. d17

*SERRANO* 1598, *ESQUINA* Honduras. En uno de los barrios más solicitados de Palermo, entre un núcleo importante de edificación, con adoquinados, tranvías en todas direcciones, etc. Una buena casita para familia, compuesta de dos amplias habitaciones, cocina, w. c., patio de mosaico y una gran pizolera en su frente. A tres cuadras al Norte de la Avenida Rivera, á tres al Oeste de Canning y á tres al Este de Godoy Cruz. Está, además, próxima á la estación Palermo y al Jardín Zoológico. Como se ve, se trata de un barrio donde puede colocarse cualquier capital, con la seguridad de obtener muy buen interés. Está asegurada en $ 5.000 m|n. por cuatro años. Hay urgencia en venderla. Base, $ 5.500. Seña, 8 por ciento. Comisión, 2 por ciento.

EL DOMINGO 24 de Diciembre, á las 5 de la tarde.—Francisco Rayneli é hijo, Victoria 550. d17

*MONTE EGMONT* 1771, *entre* Bella Vista y Trelles. Una linda casita en un barrio que progresa notablemente. Mide 10 varas de frente por 31 de fondo, más ó menos y se compone de tres dormitorios grandes uno chico y las demás comodidades. Tiene galerías, patio de mosaicos, pozo con bomba, buena carpintería, etc. Está á pocas varas del adoquinado y del tranvía 88 que va de Flores á Belgrano, á cuatro cuadras al Norte de Gaona y del tranvía á plaza de Mayo y á la misma distancia al Sur de la Avenida San Martín y de los tranvías á Villa Devoto. Como ubicación es excelente. Es numerosa la edificación que actualmente se levantan en esos parajes, dando cada día más valor á la propiedad. Es, pues, negocio de duplicar el capital en poco tiempo. La remataremos con la base de $ 4.000, que puede quedar debiendo á un año de plazo, con opción á un año más al 9 por ciento. Visítenla, es negocio que conviene. Seña, 8 por ciento. Comisión 2 por ciento.

EL DOMINGO 24 Diciembre, á las 3 1|2.—Francisco Rayneli é hijo, Victoria 550. d17

*CASITA AL NORTE — CA-*lle Paraguay 4031, á pocas varas de la Avenida Canning y dos cuadras de Santa Fe. Mide 8 varas de frente por 30 varas de fondo. Tiene sala, 2 piezas más vestíbulo, en una palabra, no solamente es moderna, cómoda y elegante, sino que vende también muy bien ubicada, donde hay tranvías en todas direcciones, próximo á Palermo y está distribuída con gusto y rodeada de suntuosos edificios. Es para liquidar necesariamente. Puede visitarse de 4 á 6 p. m. Base, $ 12.000. Seña, 8 por ciento. Comisión, 2 por ciento.

EL DOMINGO 31 de Diciembre, á las 1 30 de la tarde.—Francisco Rayneli é hijo, Victoria 550. d19

*EN VENTA PARTICULAR* — Casa, calle Independencia 1533 al 37, 9 vs. por 70. Trece piezas de material y doce en altos de madera.

INCLAN 755, 10 varas por 70. Tiene sala, 2 comedores y 12 dormitorios.

BEN VILLA ALBERTINA, Alcorta de Zamora), 6 lotes, números 20 al 25, de la manzana 103, unidos, de 8m46 de frente por 41m19. Con mensualidades.—Francisco Rayneli é hijo, Victoria 550. v31

## LEONI & BERETTA

**CORRIENTES 531**

# HOY

A las 3.30 p. m. en nuestra casa Corrientes 531.

**CON LA AUTORIZACIÓN**

# JUDICIAL

**BASE $155 la hect.**

# EN LAS FLORES

**El Establecimiento**

**LA ANDORRA**

de la sucesión Parajón

**1012 HECTÁREAS**

**58 Hectáreas**

**EN RAUCH**

# Hoy Jueves 21 de Diciembre

*CON LA COMPETENTE AU-*torización judicial que le ha sido conferida á la señora administradora de la sucesión de don Bernardo Parajón, venderemos en subasta pública, por su orden, los siguientes:

UN CAMPO

1.012 hectáreas de rico campo en el partido de Las Flores, las que hoy forman el establecimiento denominado La Andorra, con frente al arroyo Azul y á 7, 8, 9 y 10 leguas de las estaciones Las Flores, Cachari, Colman y Pardo, respectivamente. Son estos campos conceptuados como superiores tanto por su altura, como por su rica aguada, á muy poca profundidad y de un rendimiento inapreciable dada la reconocida fertilidad de estas tierras cuyas cosechas pueden ser buen testimonio de lo que son capaces de producir. Tiene población, monte, etc.

OTRO CAMPO (CAMPITO)

58 hectáreas de campo flor en el partido de Rauch las que forman la chacra denominada La Pampa, arroyo por medio con el campo anterior y con frente al camino real. Tiene población, galpón, etc., especial para invernada, chacra ó tambo en la seguridad de obtener el máximum del interés en capital invertido. Los dos campos pueden visitarse por cualquiera de las estaciones arriba nombradas. Base, 155 pesos la hectárea, debiendo vender por cualquier suma que exceda de la base.

EL JUEVES 21 de Diciembre, á las 3.30 de la tarde, en nuestra casa, Corrientes 531. Títulos perfectos. Seña 8 por ciento. Comisión 2 por ciento. Las escrituras serán otorgadas por ante el escribano señor Julio Palmeira de La Plata. Los títulos están á disposición de los interesados que quieran revisarlos en nuestra casa.—Leoni y Beretta. d6

# HOY á las 3.30

# Bahía Blanca

**3 LOTES**

Sobre la misma estación F. C. S.

*EN BAHIA BLANCA — SO-*bre la estación del F. C. S., 2 lotes en 1684 vs. cs. Rodeados de edificación, calle en medio al mercado obrero y lindando con el corralón de maderas La Esperanza de Condomí y la carrosería Wepich é hijo, es decir, en pleno centro comercial, rodeado de importantes fábricas, depósitos, barracas, etc. Lotes 3, 4 y 5 de la chacra 308, á pocas varas de la estación F. C. S. Este solo lote demuestra su importancia y dende nadie vende. Venta por liquidación con la ínfima base de 2 $ v. c. al contado. Venta resuelta.

EL JUEVES 21 de Diciembre á las 3.30. En nuestra casa, Corrientes 531. Títulos perfectos Seña 8 o|o Comisión 2 o|o. Pidan planos á Leoni y Beretta. d19

# HOY á las 3.30

# Chacra en Gral. RODRIGUEZ

**En nuestra casa: Corrientes 531**

*EN GENERAL RODRIGUEZ* Chacra en la zona más valiosa de los alrededores de la capital, 29 hectáreas, 57 áreas y 62 centiáreas, con 2 líneas de ferrocarriles, el del Oeste y el de la C. Gral. de Provincia de Bs. Aires. Parte de los campos que fueron de la sucesión del doctor Luis M. Irigoyen, lindando con la sucesión del doctor Bernardo de Irigoyen, María L. de Correa y con los terrenos de propiedad de la Compañía de Tranvías Ciudad de Buenos Aires y con el arroyo Dudo en el centro de 3 estadonex al S. de G. po de primer orden para cualquier cultivo, especial para granja, chacra ó quinta. Lo mejor que pueda ofrecerse. Ubicado en el centro de 3 estaciones, al de Gral. Rodríguez, á 2 1|2 leguas de Marcos Paz y á 2 leguas de Plomer. La importancia y la valorización de los campos de Gral. Rodríguez es pública y notorio los precios que allí se han pagado es la más elocuente demostración de lo que allí vale la tierra. Nuestra venta es por liquidación. Sin base, con orden terminante de vender. Seña 8 o|o Comisión 2 o|o Títulos perfectos.

EL JUEVES 21 de Diciembre, á las 3.30 de la tarde, en nuestra casa Corrientes 531 Para visitar el campo, soliciten una tarjeta en nuestra casa, para que los cocheros de Gral Rodríguez puedan acompañarlos Mayores informes á nuestra casa.—Leoni y Beretta. d14

# HOY á las 3.30

# Los mas altos TERRENOS del Oeste

Parte de la quinta del doctor Rebasa. A 4 cuadras de Rivadavia.

**12 manzanas**

**en quintas**

**Sin base en 60 meses**

**El Dgo. 31 de Diciembre**

**Leoni y Beretta**

1p

## JOSE CONTI

# Las barrancas DE TURDERA

En el costado Sur de la estación.

A 6 metros sobre el nivel de la línea férrea están ubicados los 56 LOTES que se venderán en 40 meses.

**Base $ 8 por mes**

# EL DOMINGO 24

**A LAS 2.30**

Tren gratis de Constitución á la 1.10 p. m.

*EL DOMINGO 24 DE Diciem-*bre, á las 2.30 de la tarde, en el mismo retazo de tierra elevadísimo, que la circunda en la rambla costado Sur, pues la estación está á bajo nivel. Lotes de todas dimensiones, con la base de $ 8 por mes, en 80 mensualidades, sin interés, dos en el acto del remate y tres al escriturar y las demás á partir del 1o de Febrero. Entre los edificios de Mr. Enrique Maclustie, Mr. Felipe T. Philp, Mr. Cornelio, J. Buhl, Mr. José Mansilla; al lado de la casa-quinta del doctor Joaquín L. Baca y sobre el bulevar Necochea, que se viene adoquinando. Espléndido servicio de trenes, todos rápidos en 16 y 20 minutos de Constitución, tranvía á sangre á Temperley y el eléctrico número 102, desde esta punto á plaza de Mayo. Títulos inmejorables, los que se encuentran en la oficina de los señores Roverano, Lupi y Blanco, Rivadavia 961, donde pueden revisarse. Tren especial de plaza Constitución á la 1.10 p. m. Planos y datos, Bolívar 189.—José Conti. v24

*EN GARIN — 18 MANZA-*nas, divididas en 500 lotes y 36 cuartos de manzana. Frente mismo al andén de la estación.

EL DOMINGO 7 de Enero. Tren gratis de Retiro. Planos y boletos Bolívar 189.—JOSE CONTI. d8

*VILLA DEL PARQUE—CA-*sa chalet y un terreno sobre la Av. San Martín, entre Nogoyá y Melincué, frente al tranvía núm 36 á plaza de Mayo y próximamente con adoquinado.

EL DOMINGO 24 de Diciembre á las 4 venderé Primero: casa "La Julieta" con 470 vs. cs. Edificio estilo chalet, sala, comedor, 2 dormitorios, servicio, cocina, baño, vestíbulo, etc. Tiene una hipoteca de $ 14.000 á 10 meses á 22 de plazo con el 7 o|o de interés, que servirá de base para la venta. Segundo El terreno lindero que consta de 507 vs. cs. se venderá con la base de $ 13 v. c. Títulos perfectos. Seña 8 o|o y 2 por ciento de comisión. Planos, Bolívar 189. —José Conti. d16

*VILLA DEL PARQUE — 5* terrenos en ubicación inmejorable dentro del macizo de la gran edificación de esa aristocrática Villa de la Capital donde la valorización de la tierra es enorme. Medidas especiales: 350 á 550 vs. cs. á plazos. Base $ 5 v. c. Dan frente á la calle Tapiada entre Balcarce y Marcos Sastre á sea á 4 cuadras al SE. de la estación á igual distancia de la Avenida San Martín, con tranvía núm. 86. Adeudan 25 mensualidades de $ 29 á $ 44 cada lote. El excedente al contado. Seña 8 o|o y 2 o|o de comisión.

EL DOMINGO 24 de Diciembre á las 4.30. Planos, Bolívar 189.—José Conti. d16

*EN URQUIZA — FRENTE A* las calles Lugones y Miller entre Blanco Encalada y Olazábal, 6 lotes en 40 mensualidades sin interés, con desembolso único de 2 mensualidades en el acto del remate y 2 al retirar la libreta. Comisión 2 o|o. Están ubicados á 1 cuadra de Monroe, con adoquinado y tranvía núm. 96 y 1 de Acha. Constan de 512 y 592 vs. cs. Base $ 10 v. c. para vender decididamente. Títulos perfectos por ante los escribanos Wright y Garzón, Avenida de Mayo 733 al concluir de adonar 20 mensualidades.

EL DOMINGO 24 de Diciembre á las 3.30. Planos, Bolívar 189.—José Conti. d16

*VILLA DEVOTO — DOS lo-*tes á 3 cuadras al Sud de la estación del F. C. P. y tranvía núm. 86 á plaza de Mayo. Medidas ideales. A plazos. Base $ 4.50 la vara cuadrada.

EL DOMINGO 24 de Diciembre á las 4 p. m. venderé los dos terrenos, calle Simbrón entre Av. Chivilcoy y Mercedes, que miden 10vx40 más ó menos. Forma de pago 3a. parte al contado y el resto á 1 año de plazo con el 7 o|o de interés. Títulos perfectos por ante el escribano Juan P. Martínez. Seña 8 o|o y 2 o|o de comisión. d16

*CASA EN URQUIZA — CA-*lle Lugones 2320, entre Blanco Encalada y Olazábal, nueva, flamante, á 1|2 cuadra de Monroe, con adoquinado y tranvía y la misma distancia de Acha también con tranvía núm. 96. Mide 10 de frente por 27. Edificio: 2 piezas, comedor, baño, cocina, servicio, mosaicos, cielorrasos, tirantería de hierro; todo en cal cañería de gas, sótano en el comedor, decoraciones. Títulos perfectos. Seña 8 o|o y 2 o|o de comisión. Datos, Bolívar 189.

EL DOMINGO 24 de Diciembre á las 3.30 —José Conti. d16

# Villa Devoto Villa del Parque General Urquiza

**CASAS y TERRENOS**

A PLAZOS

Lean avisos respectivos.

JOSE CONTI

## A. Zanetti y Cía.

1526 Rioja 1526

*A UN PASO DEL GRAN* Parque Chacabuco, 2 espléndidos terrenos esquina, uno en la calle Cristóforo Alvarez y Thorne, el que mide 264 varas y el otro dista á una cuadra de aquí, calle Zuviría y Thorne, mide 259 varas paraje inmejorable de mucho porvenir, rodeados de edificación. Sin base.

EL DOMINGO 24 de Diciembre á las 3.30. en nuestra casa, Corrientes 531. Para revisar el campo, puede hacerse por la estación Lagos, preguntar por José Figueroa. (Campo conocido por La Blanqueada de Fernández hijo) Seña 8 o|o. Comisión 2 o|o. Otros datos y planos, Leoni y Beretta. dic10

# LINIERS

## 400 LOTES

Con frente á la avenida Rivadavia y frente á la estación Ciudadela. Los terrenos de Badaracco.

1p

*LINIERS — 400 LOTES CO-*frente á la gran avenida Rivadavia, adoquinada y con su cordón de vereda ya construído cuyas aceras son de 2 metros de ancho. Ubicación única é irreemplazable, frente mismo á la estación Ciudadela, es la tierra más valiosa del barrio Oeste, la fracción esperada por numerosos interesados, que han resuelto en nuestro remate unir por la fracción libertad á ésta, son los conocidos terrenos de Badaracco: este sólo dato evita todo comentario, repetimos es lo mejor y más valioso de la zona del Oeste, donde la tierra aumenta día por día, debido á los grandes factores de progreso, el ferrocarril del Oeste, según el nuevo horario desde el 1o. de Diciembre aumentará notablemente sus trenes, el tranvía Anglo Argentino á Liniers llega á dos cuadras de los terrenos en venta, su ubicación frente á la misma estación Ciudadela y su gran frente á la avenida Rivadavia, adoquinada, la gran arteria que une todas los pueblos del Oeste, hacen de esta venta la más interesante y de actualidad. Venta sin base, directamente de su propietario, señor Badaracco, en 80 mensualidades, sin interés.

EL DOMINGO 14 de Enero, sobre los mismos terrenos, saliendo un tren especial gratis del Once á la 1.30 en punto parando en Flores y Floresta para recoger pasajeros Pidan planos y boletos, Corrientes 531 ó por los teléfonos U. T. 33 (avenida) C. T. 4696, Central.—Leoni y Beretta. d18

**Guerrico & Williams**

**CASAS**

*ARENALES 2231 Y 2235, en-*tre Andes y Azcuénaga. Dos buenas casas para habitación y renta, en pleno barrio aristocrático, á una cuadra de la Avenida Santa Fe y á 4 de Callao. Situación privilegiada y preferida. Edificadas en terreno de 10 varas de frente, 19v80 en el costado Este, 21v05 en el costado Oeste y 8v48 en el contrafrente, con muy buenos materiales, frente imitación piedra, mármoles, mosaicos, carpintería de cedro, cielos rasos pisos pino tea, gas, etc., constan de

CASA ALTA núm. 2231—Vestíbulo, sala, escritorio, comedor, dos dormitorios, pieza servicio, cuarto baño, cocina, pileta lavar etc.

CASA BAJA núm 2235—Vestíbulo, sala, comedor, dos dormitorios, baño, cocina, dos piezas servicio, patio mosaico, pileta lavar, cuartito de escalera. Base $ 45.000, pudiendo dejar $ 30.000 á un año de plazo con 7 por ciento de interés, el excedente al contado Títulos perfectos

EL MIERCOLES 27 de Diciembre, á las 3 de la tarde, en nuestra casa, 25 de Mayo 530. Puede visitarse de 5 á 6 Pidan prospectos con fotografía. Seña, 8 por ciento Comisión, 2 por ciento.—Guerrico y Williams. d16

**TERRENOS**

*EN NECOCHEA — SOBRE* el río Quequén, en las quintas números 1 y 2. Con frente á la gran Avenida Centenario, próximo á los manantiales y al gran parque que en breve hará construir el señor Carlos Díaz Vélez. Consiste por quinta de santiago Torre, dos espléndidos lotes con gran frente al río Quequén, de 9v72 vs. cs. en la quinta núm 1 la tercera parte indivisa de la misma mide 9 varas 6 sean 21.282 v. c. Todo el terreno altísimo, inmejorable para chacra de verano lo pudiendo decir nada más pintoresco. Venta obligada por división de condominio. Base, 60 centavos la vara, mitad al contado y mitad á un año de plazo con pagaré hipotecario y por ciento de interés anual adelantado y pagable.

EL MIERCOLES 27 de Diciembre, á las 3 de la tarde, en nuestra casa, 25 de Mayo 530 Seña, 8 por ciento. Comisión, 2 por ciento Pidan planos y boletos.—Guerrico y Williams. Nota En el lote número 1 que se entra en la venta de la misma quinta número 1 existe una espléndida quinta con toda clase de hortalizas y árboles, molino con cañerías y casa habitación. d10

# HOY á las 3.30

# Bahía Blanca

**3 LOTES**

Sobre la misma estación F. C. S.

*EN BAHIA BLANCA — SO-*bre la estación del F. C. S., 2 lotes en 1684 vs. cs. Rodeados de edificación, calle en medio al mercado obrero y lindando con el corralón de maderas La Esperanza de Condomí y la carrosería Wepich é hijo, es decir, en pleno centro comercial, rodeado de importantes fábricas, depósitos, barracas, etc. Lotes 3, 4 y 5 de la chacra 308, á pocas varas de la estación F. C. S. Este solo lote demuestra su importancia y dende nadie vende. Venta por liquidación con la ínfima base de 2 $ v. c. al contado. Venta resuelta.

EL JUEVES 21 de Diciembre á las 3.30. En nuestra casa, Corrientes 531 Títulos perfectos Seña 8 o|o Comisión 2 o|o. Pidan planos á Leoni y Beretta. d19

# HOY á las 3.30

# Chacra en Gral. RODRIGUEZ

**En nuestra casa; Corrientes 531**

*EN GENERAL RODRIGUEZ* Chacra en la zona más valiosa de los alrededores de la capital, 29 hectáreas, 57 áreas y 62 centiáreas, con 2 líneas de ferrocarriles, el del Oeste y el de la C. Gral. de Provincia de Bs. Aires. Parte de los campos que fueron de la sucesión del doctor Luis M. Irigoyen, lindando con la sucesión del doctor Bernardo de Irigoyen, María L. de Correa y con los terrenos de propiedad de la Compañía de Tranvías Ciudad de Buenos Aires y con el arroyo Dudo en el centro de 3 estadonex al S. de G. po de primer orden para cualquier cultivo, especial para granja, chacra ó quinta. Lo mejor que pueda ofrecerse. Ubicado en el centro de 3 estaciones, al de Gral. Rodríguez, á 2 1|2 leguas de Marcos Paz y á 2 leguas de Plomer. La importancia y la valorización de los campos de Gral. Rodríguez es pública y notorio los precios que allí se han pagado es la más elocuente demostración de lo que allí vale la tierra. Nuestra venta es por liquidación. Sin base, con orden terminante de vender. Seña 8 o|o Comisión 2 o|o Títulos perfectos.

EL JUEVES 21 de Diciembre, á las 3.30 de la tarde, en nuestra casa Corrientes 531 Para visitar el campo, soliciten una tarjeta en nuestra casa, para que los cocheros de Gral Rodríguez puedan acompañarlos Mayores informes á nuestra casa.—Leoni y Beretta. d14

# Los mas altos TERRENOS del Oeste

Parte de la quinta del doctor Rebasa. A 4 cuadras de Rivadavia.

**12 manzanas**

**en quintas**

**Sin base en 60 meses**

**El Dgo. 31 de Diciembre**

**Leoni y Beretta**

1p

## Mario Seeber & Delucchi

# ESTA NOCHE La VILLA MASEL

**BASE $1 por mes el lote**

En la Sociedad Garibaldi, á las 8 p. m., calle SARMIENTO 2419.

1p

*JUDICIAL — LA VILLA MA-*sel. El futuro pueblo de la estación Ingeniero Williams, F. C. Midland de Buenos Aires. Partido de Navarro. Terreno conocido por de Calderón. Ultimos 667 lotes y 2 quintas. Lindando con la misma estación Williams. Con calles abiertas, algunas avenidas, con plaza y terreno para municipalidad; escuela, etc. A sólo 90 kilómetros de la capital. En 80 mensualidades sin interés. Base, $ 1 por mes cada lote y $ 7 las quintas. Orden de los suscriptos, liquidadores del concordato de don Samuel Masel, cuyos autos tramitan en el juzgado del doctor Tristán M. Avellaneda, secretaría del doctor Navarro.

EL JUEVES 21 de Diciembre, á las 8 de la noche, en el salón de la sociedad Giuseppe Garibaldi, calle Sarmiento (antes Cuyo), número 2419 Planos y más datos en nuestra casa, Sarmiento 336 d8

# Ultimos 57 LOTES EN Villa Turdera

A 2 cuadras de la estación.

**EL DOMINGO 24 de Diciembre**

A LAS 2 y 30

Soliciten planos y boletos para el tren expreso en SARMIENTO 336.

1p

*EN LA ESTACION TURDE-*ra entre Temperley y Llavallol. A 2 cuadras de la estación y 20 minutos de la capital. La situación inmejorable de Villa Turdera por su proximidad á la capital y la altura de sus terrenos ha hecho que esta población se desarrolle con una rapidez poco común y que la tierra se valorice en forma inusitada. Los precios obtenidos en los últimos remates son una prueba evidente de ello. Venderemos los últimos 57 lotes á 2 cuadras de la estación y frente al camino real á Puente Alsina. Rodeados de población y distante

# BACIGALUPPI Y RUA

Casa Central: Avenida de Mayo 672 y 682; Sucursales: Flores, Rivadavia 6640; Belgrano, Cabildo 2077; Almagro, Victoria 3241; en Mar del Plata, San Martín 269 y Rambla del Bristol; en Rosario de Santa Fe, calle Córdoba 1260; y en Necochea, calle 25 de Mayo 58 al 59.

## HOY
## MAR DEL PLATA
## COMO JUDICIAL

Al Norte, Bulevar Marítimo y Blandengues. 1.150 varas cuadradas. Base, $ 17; 1|3 parte al contado; resto á 6 y 12 meses. Sobre La Perla y la Explanada del Centenario.

Quinta "Los Andes", en la avenida Luro, á pocas cuadras de la estación F. C. S. del asfalto y el tranvía. Con 2 edificios, uno ocupado por almacén. Base, $ 1.96 vara cuadrada, suma que adeuda en 63 mensualidades de pesos 312.50. El excedente, 1|2 al contado y 1|2 á 6 meses.

Al Norte, frente á la plaza Luro. Avenida Constitución y 20 de Septiembre. 50 por 50 varas cuadradas. Base, $ 7, á largos plazos.

Avenida Constitución. Una manzana. 10.000 v. c., manzana 4, chacra 74, á un paso de la estación del ferrocarril Sud. Base, $ 1.50 vara cuadrada. 11.500 pesos en mensualidades; resto 1|2 á 6 meses.

## MIRA MAR

8 lotes, manzana Q. sección 3a., sobre la avenida Mar del Plata.

## HOY HOY

A las 4 en nuestra casa.

### CASAS

*USPALLATA 1722|26, entre* Manuel García y Colonia. Edificio en cal preparado para altos con tirantería de fierro, en terreno de 8.08 por 25.81 varas. Consta de chalet al frente con persianas metálicas, zaguán de negocio, 2 dormitorios, comedor, 1 pieza, cocina, pileta, baño, w. c., pisos de tea, cielosrrasos de yeso, celosías, umbrales mármol, carpintería de cedro, galería, patio de mosaico, gas y otros detalles que podrán apreciarse visitándose. Base pesos 9.000. Reconoce 60 meses de pesos 49.75 cada uno que podrá cargar el comprador, el excedente al contado. Su ubicación es interesante y en una zona de progresa, á 2 cuadras del bulevar Caseros, 4 de Entre Ríos y 2 de la avenida Alcorta, la que en breve será adoquinada y tendrá eléctrico y próximo á la Estación Central de los F. C. de B. Aires y del Parque de los Patricios. Ha rentado 150 pesos. Visiteso. Llaves Manuel García 173. Por más datos, Avenida de Mayo 672 al 82.—Bacigaluppi y Rúa.—R. 2.065.

EL DGO. 24 de Diciembre, á las 4. d17

## HOY

A LAS 4

En nuestra casa central.

## En Longchamps

(F. C. S.)

Lujosa propiedad. Frente á la estación, plaza San Martín y á un paso del hipódromo. Base, $ 14.000, A plazos.

Léase aviso siguiente. — BACIGALUPPI Y RUA.

1p

*EN LONGCHAMPS — Frente* á la estación y plaza General San Martín. El más hermoso y amplio edificio de ese pueblo. Avenida Longchamps esquina Belgrano. Está construído con los mejores materiales y acertada distribución en terreno que mide 30.57 en sus costados, teniendo en su contrafrente 19.45 varas. Base, pesos 14.000 pagaderos mitad al contado y mitad á un año de plazo con 8 por ciento de interés á hipoteca del mismo. Consta de gran salón esquina con sótano, para comercio, 4 habitaciones, comedor, zaguán con rica puerta de calle, dos cocinas, espacioso depósito, cancillería, y w. c., cielos rasos de pino machihembrado, carpintería mixta, galería, patio de mosaico, pisos de tea, pozo á bomba, veredas y portón de entrada para carros. Su proximidad á la estación, plaza é hipódromo, distante de éste sólo 100 metros hacen sea esta propiedad la mejor situada y por sus detalles de amplitud y lujo la que más se destaca de ese progresista pueblo. Puede visitarse. Más datos, Avenida de Mayo 672-82.—Bacigaluppi y Rúa.—R. 3073.

EL JUEVES 21 de Diciembre, á las 4 de la tarde, en nuestro salón de ventas. d14

*¡CASA EN MAR DEL PLATA!* Bulevar Independencia entre Maipú y bulevar Constitución chacarana 147. Base, pesos 20.000 á plazos, 2 piezas y demás dependencias. Después detalles.—Bacigaluppi y Rúa.—R. 3105.

EL DGO. 7 de Enero, á las 4.30 de la tarde, en los mismos. d17

## HOY

A LAS 4

En nuestra casa central.

## En Longchamps

(F. C. S.)

Lujosa propiedad. Frente á la estación, plaza San Martín y á un paso del hipódromo. Base, $ 14.000, A plazos.

Léase aviso siguiente. — BACIGALUPPI Y RUA.

1p

*EN LONGCHAMPS — Frente* á la estación y plaza General San Martín. El más hermoso y amplio edificio de ese pueblo. Avenida Longchamps esquina Belgrano. Está construído con los mejores materiales y acertada distribución en terreno que mide 30.57 en sus costados, teniendo en su contrafrente 19.45 varas. Base, pesos 14.000 pagaderos mitad al contado y mitad á un año de plazo con 8 por ciento de interés á hipoteca del mismo. Consta de gran salón esquina con sótano, para comercio, 4 habitaciones, comedor, zaguán con rica puerta de calle, dos cocinas, espacioso depósito, cancillería, y w. c., cielos rasos de pino machihembrado, carpintería mixta, galería, patio de mosaico, pisos de tea, pozo á bomba, veredas y portón de entrada para carros. Su proximidad á la estación, plaza é hipódromo, distante de éste sólo 100 metros hacen sea esta propiedad la mejor situada y por sus detalles de amplitud y lujo la que más se destaca de ese progresista pueblo. Puede visitarse. Más datos, Avenida de Mayo 672-82.—Bacigaluppi y Rúa.—R. 3073.

EL JUEVES 21 de Diciembre, á las 4 de la tarde, en nuestro salón de ventas. d14

*FRANKLIN 1251, ENTRE* Espinosa y Payssandú. Buena casa-habitación en cal, edificada en terreno de 11.54 varas de frente por 20.61 varas de fondo. Base, $ 6.000 $ á plazos. Edificio sólido, consta de 3 dormitorios, baño, cocina y w. c., galería de material, carpintería de cedro, cielos rasos de yeso, buenos mosaicos, mármoles, etc. Dista solamente 100 metros de la Avenida Gaona con tranvía eléctrico y 50 varas de Espinosa con adoquinado, siendo en consecuencia uno de los barrios más lindos por su elegante edificación. Más datos, Avenida de Mayo 672|82 ó Rivadavia 6640.—Bacigaluppi y Rúa.—R. 3096.

EL DGO. 24 de Diciembre, á las 6. d17

*CASA MODERNA — CON* entrada para coche. En Floresta, calle Areco entre Carhué y Guaminí. Mide 15 por 26.73 varas. Base, $ 4.500. Edificio de dos piezas grandes y una más pequeña, cocina y w. c. Paraje alto y densamente edificado. A un paso de la Avenida Provincias Unidas y bulevar Circunvalación. Más datos, Avenida de Mayo 672|82 ó Rivadavia 6640.—Bacigaluppi y Rúa.—R. 3096.

EL DGO. 24 de Dbre., á las 4. d17

*INDEPENDENCIA 1534, entre* Sáenz Peña y Cevallos. Propiedad antigua, refaccionable. Base, $ 65.000 á largos plazos. Después detalles.—Bacigaluppi y Rúa.—R. 3081.

EL DGO. 7 de Enero, á las 6. d17

*EN FLORES — CASA DE* negocio por mensualidades. Como judicial. Páez 2579, entre Sud América y Bolivia. Mide 10 por 30 varas. Base, $ 280.40 pesos, que adeuda al Banco Hogar Argentino, por su préstamo de 11.000 pesos reducido hoy á esa suma, pagadero en mensualidades de 104.15 pesos cada una, la que tomará á su cargo el comprador en las condiciones que dicho Banco hace sus contratos, pero sin desembolso de la prima, que queda á beneficio del comprador y el excedente al contado. Edificio de salón al frente, ocupado por una carnicería, 3 dormitorios, cocina y w. c., pisos de tea, cielos rasos de yeso, etc. Renta, $ 135 mensuales. Barrio inmejorable por su edificación. Dista 30 varas de Sud América, adoquinada y 4 de Avellaneda con eléctrico 92. Más datos, Avenida de Mayo 672 al 82 ó Rivadavia 6640.—Bacigaluppi y Rúa. R. 3.083.

EL DGO. 24 de Diciembre á las 5. d19

*CASA CALLE MORON 2921* entre la Av. Naxca y Argerich, lo que equivale decir al centro de la Floresta, es hoy el barrio preferido por las familias adineradas, pues cuenta con las comodidades exigibles. Base 9.000 pesos, á plazos. El edificio es flamante, recién construído con materiales seleccionados y se compone de dos amplios dormitorios, comedor que cuadra el patio, pieza de servicio, cocina, w. c., pisos de tea, cielos rasos de yeso, galería de material, patio de mosaicos, pozo y bomba, etc. La ubicación es recomendable en todo concepto, á un paso de Avellaneda y próximo á Rivadavia, 2 bulevares de significación y por donde fundonan el tranvía Anglo-Argentino á distintos puntos de la ciudad. Está desocupada, puede visitarse de 8 á 11 a. m. y de 2 á 5 p. m. Datos y planos, Av. de Mayo 672|82 ó sucursal Flores, Rivadavia 6640.—Bacigaluppi y Rúa.—R. 3053.

EL DGO. 24 de Diciembre á las 5. d17

*EN LINIERS, CASA CEN-*tral. Calle Pola 558 entre Ercilla y Ascasubo. Mide 10x50 vs. Base 6.000 $. Edificio nuevo de 2 dormitorios, comedor, baño, cocina y w. c., pisos de tea, carpintería de cedro, mosaicos, cielorrasos de yeso, etc. Barrio inmejorable por su buena edificación. Zona de indiscutible porvenir, á solo 5 cuadras de Gaona-Avenida Rivadavia y Talleres del F. C. O. Más datos, Av. de Mayo 672|82 ó Rivadavia 6640.—Bacigaluppi y Rúa.—R. 3094.

EL DGO 24 de Dbre. á las 5. d17

### TERRENOS

## EN MARTINEZ
## 75 hermosos lotes 75

Sobre la avenida Santa Fe y próximos á la estación. En 40 meses. Sin base. Sin interés.

## El Dgo. 24 de Diciembre

A LAS 3.30

En los mismos terrenos. —BACIGALUPPI Y RUA.

1p

*LAS LOMAS DE MARTINEZ* por orden de la sociedad anónima Fomento Urbano y Chico, 75 espléndidos terrenos de magníficas dimensiones. Dan frente á la gran avenida Santa Fe (hoy del Centenario) con adoquinado y doble vía de tranvía eléctrico hasta el Tigre y á sólo 200 metros justos de la estación. En 40 mensualidades, sin interés y sin base, á tanto la vara cuadrada. Las lomas del artísticamente pueblo de Martínez son imponderables. Conquerirse equivale á sentir el ansia incontenible de ubicarse en ese magnífico y encantador paraje. La fracción en venta se destaca de entre todas las de este inelogiable pueblo por encontrarse en el centro de un paisaje que reclama la construcción de arquitectónicos chalets en que se tendrán todas las comodidades al alcance de la mano, inclusive las vías de comunicación, pues por un frente se cuenta con el tranvía, y por el otro con la estación del ferrocarril (esta última á sólo 200 metros) y con calles de acceso á la capital y á los pueblos circunvecinos perfectamente cuidados y sobre los que se refleja la importancia indiscutible de Martínez. De entre todos los pueblos del Norte de la capital, éste es el llamado á ocupar un lugar prominente, pues para ello reune todos los encantos que difícilmente podrán hallarse reunidos en otros en un conjunto armónico inaperable, como para llamar la atención del más indiferente. Condiciones de la venta: 3 mensualidades en el acto del remate, y el 2 por ciento de nuestra comisión y otras tres dentro de los 5 días, otorgándose las escrituras definitivas á las 12 mensualidades por ante los escribanos Mira y del Valle. Reconquista No. 20. Las mensualidades restantes se abonarán del 1 al 5 de cada mes en el local de la sociedad anónima Fomento Urbano y Rural (San Martín 22). Posición inmediata, lotes amojonados, calles abiertas y dentro de líneas municipales. Pídan planos á nuestra casa central, Avenida de Mayo 672|82, ó sucursales.—Bacigaluppi y Rúa.—R. 3044.

EL DOMINGO 24 de Diciembre á las 3.30. d11

## HOY
## EN MARTINEZ

### PARA ESPECULADORES

23.715.16 varas cuadradas, sobre el Camino de Automóviles y la calle Pacheco, dominando el Río de la Plata, frente á la residencia presidencial. La base de 4.66 la vara cuadrada, es á pagar á 2 años de plazo, y el excedente de ésta, 1|2 al contado y 1|2 á 6 meses. Están entre las estaciones Martínez y Anchorena.

## HOY
## A las 4, en nuestra casa.

### BACIGALUPPI Y RUA

*EN MAR DEL PLATA — LA* esquina bulevar Colón (asfaltado) y Catamarca, manzana 18, en un lote de 25x40 varas, rumbo NO. Base $ 18 la v. c., 1|3 parte al contado, 1|3 á 6 y 1|3 á 12 meses de plazo, 6 o|o de interés firmando pagarés hipotecarios. Posición central, barrio de familia entre hermosas casas quintas y con todas las comodidades exigibles. A 100 metros del bulevar Independencia, á igual distancia de la plaza Mitre y próxima al centro comercial del balneario. Datos Av. de Mayo 672|82 ó sucursal Mar del Plata, San Martín 269.—Bacigaluppi y Rúa.—R. 3100.

EL JUEVES 21 de Diciembre á las 4 en nuestra casa. d14

*EN MAR DEL PLATA! —* Magnífica quinta "Los Andes", con árboles frutales y forestales, ubicada en la manzana 18 de la fracción 110 sobre el importante bulevar Luro y calles San Martín, 146 y 150. Superficie total 10.000 vs. cs. Hay dos edificios de material, uno de ellos compuesto de: amplio salón de negocio, sótano, 2 piezas, etc., y el otro de 4 piezas, cocina, w. c. y demás dependencias. Renta actual $ 70. Base $ 1.96 la v. c. que adeuda en 63 meses de $ 312.50 c|u, á contar desde Enero próximo. El excedente de esta deuda hasta el precio de compra, podrá abonarse 1|2 al contado y 1|2 á 6 meses, 6 o|o de interés, firmando pagarés hipotecarios. Ordenes terminantes de vender á cualquier precio que supere á la base, por ser una división de condominio. Terreno alto, parejo y bien ubicado, á pocas cuadras del asfalto, del tranvía y de la estación del F. C. S. Rodeo á esta quinta una buena edificación. Planos y detalles Bacigaluppi y Rúa.—R. 3100.

EL JUEVES 21 de Diciembre á las 4 en nuestra casa. d14

*EN MARTINEZ — DOS TE-*rrenos frente á las Avenidas Santa Fe (hoy Centenario), á plazos. A 3 cuadras exactas de la estación, una de la calle Alvear, rodeados de las más hermosas casas-quintas de esa pintoresca y progresista localidad. Lotes 29 y 30 de la manzana A. Sin base y á tanto la vara cuadrada, cargando el comprador con 43 mensualidades de $ 108.11 que adeuda el lote 30 y $ 109.49 el lote 29. Martínez es hoy el pueblo veraniego de moda y sobre la Avenida Santa Fe con doble vía de eléctrico al Tigre, muy breve. Se están levantando suntuosos palacios. La adquisición de tierra en ese punto no requiere recomendarse, por consiguiente encarecerse. Datos, Avenida de Mayo 672|82.—Bacigaluppi y Rúa.—R. 3050.

EL DGO. 24 de Diciembre, á las 5. d17

*CABRERA ENTRE BOM-*pland (adoquinada) y Carranza. Notable terreno de 10x32 varas. Base $ 11 vara cuadrada. El barrio donde se encuentra ubicado este terreno se ha destacado en muy corto tiempo por sus rápidos adelantos, sobresaliendo las modernas y elegantes construcciones que de continuo se levantan en este paraje, demostrando que tiene un brillante porvenir asegurado. La insignificante distancia de dos cuadras que lo separa á este lote de la importante avenida Rivera, donde circulan varias líneas de tranvías eléctricos, la proximidad al adoquinado y las innumerables comodidades de que está rodeado, nos induce á recomendar este negocio. Más datos, Bacigaluppi y Rúa.—Av. de Mayo 672|82 ó Cabildo 2077.—R. 3102.

EL DOMINGO 24 de Diciembre á las 5. d17

## HOY
## EN MAR DEL PLATA
## Bulevar Colón y Catamarca

Sobre la gran arteria aristocrática de Mar del Plata. 25x40 varas, asfáltado. Base, $ 18 vara cuadrada. A 6 y 12 meses.

## HOY HOY

A las 4, en nuestra casa.

### BACIGALUPPI Y RUA

*EN MAR DEL PLATA — LA* esquina bulevar Colón (asfaltado) y Catamarca, manzana 18, en un lote de 25x40 varas, rumbo NO. Base $ 18 la v. c., 1|3 parte al contado, 1|3 á 6 y 1|3 á 12 meses de plazo, 6 o|o de interés firmando pagarés hipotecarios. Posición central, barrio de familia entre hermosas casas quintas y con todas las comodidades exigibles. A 100 metros del bulevar Independencia, á igual distancia de la plaza Mitre y próxima al centro comercial del balneario. Datos Av. de Mayo 672|82 ó sucursal Mar del Plata, San Martín 269.—Bacigaluppi y Rúa.—R. 3100.

EL JUEVES 21 de Diciembre á las 4 en nuestra casa. d14

*¡MAR DEL PLATA! — MAG-*nífica quinta "Los Andes", con árboles frutales y forestales, ubicada en la manzana 18 de la fracción 110 sobre el importante bulevar Luro y calles San Martín, 146 y 150. Superficie total 10.000 vs. cs. Hay dos edificios de material, uno de ellos compuesto de: amplio salón de negocio, sótano, 2 piezas, etc., y el otro de 4 piezas, cocina, w. c. y demás dependencias. Renta actual $ 70. Base $ 1.96 la v. c. que adeuda en 63 meses de $ 312.50 c|u, á contar desde Enero próximo. El excedente de esta deuda hasta el precio de compra, podrá abonarse 1|2 al contado y 1|2 á 6 meses, 6 o|o de interés, firmando pagarés hipotecarios. Ordenes terminantes de vender á cualquier precio que supere á la base, por ser una división de condominio. Terreno alto, parejo y bien ubicado, á pocas cuadras del asfalto, del tranvía y de la estación del F. C. S. Rodeo á esta quinta una buena edificación. Planos y detalles Bacigaluppi y Rúa.—R. 3100.

EL JUEVES 21 de Diciembre á las 4 en nuestra casa. d14

*EN MARTINEZ — DOS TE-*rrenos frente á las Avenidas Santa Fe (hoy Centenario), á plazos. A 3 cuadras exactas de la estación, una de la calle Alvear, rodeados de las más hermosas casas-quintas de esa pintoresca y progresista localidad. Lotes 29 y 30 de la manzana A. Sin base y á tanto la vara cuadrada, cargando el comprador con 43 mensualidades de $ 108.11 que adeuda el lote 30 y $ 109.49 el lote 29. Martínez es hoy el pueblo veraniego de moda y sobre la Avenida Santa Fe con doble vía de eléctrico al Tigre, muy breve. Se están levantando suntuosos palacios. La adquisición de tierra en ese punto no requiere recomendarse, por consiguiente encarecerse. Datos, Avenida de Mayo 672|82.—Bacigaluppi y Rúa.—R. 3050.

EL DGO. 24 de Diciembre, á las 5. d17

*36 TERRENOS EN VILLA* Progreso. En 60 meses, á 50 metros de la estación del tranvía Lacroze, rodeados de hermosa edificación. Base, $ 10 por mes el lote. Tranvías gratis. Después detalles. Datos, planos, boletos, Avenida de Mayo 672 y 682 ó Cabildo 2077.—Bacigaluppi y Rúa. —R. 3103.

EL DGO. 7 de Enero, á las 4. d17

*EN COLEGIALES, AVENI-*da Cabildo y Aguilar. 1 esquina y 2 lotes linderos. A plazos. Sin base y á tanto la vara cuadrada. Miden la esquina que forma parte de la manzana B designada con el lote 11, 7.20 varas sobre avenida Cabildo, 6.93 varas de ochava por 39.78 varas de fondo y contrafrente de 9.01 varas, los lotes 31, 32 y 5 de la manzana A, 10x25 varas cada uno. Paraje preferido del hermoso barrio de Belgrano, rodeado de modernos y suntuosos palacios donde la valorización se acentúa sin sobrepasando los cálculos más optimistas. La importancia de la avenida Cabildo con tranvías á todos los rumbos de la capital, la pavimentación de todas las calles que cruzan la antigua quinta de Tornquist y las comodidades de que se dispone en esta imponderable zona, son garantías seguras del feliz resultado de este negocio que recomendamos muy especialmente. Datos y planos á nuestra casa, central, Avenida de Mayo 672|82 ó sucursal Belgrano, Cabildo 2077.—Bacigaluppi y Rúa. —R. 3101.

EL DGO. 24 de Diciembre á las 4. d17

*EN MAR DEL PLATA — BA-*rrio Norte preferido por las familias, sobre el bulevar Constitución y XX de Septiembre, soberbia esquina de 50x50 varas (manzana A, quinta 24). Base, $ 7 la v. c. Adeuda $ 9.800 al 6 por ciento, cuyo vencimiento es el 15 de Febrero de 1912. El excedente 1|3 parte al contado y el resto á 6 y 12 meses de plazo con 6 por ciento de interés firmando pagaré hipotecario. Es la parte más solicitada é importante del Norte, á 400 metros justos de la plaza España y plaza La Perla, 300 del bulevar Independencia y frente por frente con la plaza Logé. Servicio de cloacas y agua corriente ya existiendo en sus contornos lujosa edificación. Planos y detalles.—Bacigaluppi y Rúa, Avenida de Mayo 672-82.—R. 3100.

EL JUEVES 21 de Dbre., á las 4 de la tarde, en nuestra casa central. d15

*A 3 años DE PLAZO, SIN* interés. En Miramar, balneario que prospera eminentemente y donde los especuladores han fijado sus miras. Espléndido terreno, calle por medio con el gran edificio del mercado en construcción. Se trata del lote número 1 (esquina), manzana G. G, sección 3a., cuyas medidas son 20 por 50 varas, ideales para la subdivisión en pequeños lotes para levantar en ellos una hermosa casa quinta. La venta es como judicial con la última base de $ 3 el v. c. pagando su importe 25 o|o al contado y el resto en 3 cuotas iguales á 1, 2, y 3 años de plazo con garantía hipotecaria sin interés. Su brillante ubicación y las liberales condiciones para el pago contribuyen á que este terreno se recomiende á un paso de la avenida Mar del Plata y estación del F. C. S. Datos y planos, Avenida de Mayo 672 al 82.—Bacigaluppi y Rúa. R. 3.106.

EL JUEVES 21 de Dbre. á las 4 en nuestra casa. d19

*2 LOTES BIEN UBICADOS.* En Flores. Sobre la calle Areco entre Medina y Moreto y esta última entre Areco y avenida directorio. Lote 25, manzana T y 22 manzana J. Miden 10 varas de frente por 42 y 50 varas de fondo. Venta sin base á tanto la vara. Terrenos altos, parejos y ubicando con modernas y compacta edificación, son únicos lotes que quedan sin edificar en ese barrio que progresa á pasos de gigante. Distan únicamente 2 cuadras del bulevar Provincias Unidas adoquinado y con doble vía de eléctrico y á 50 varas de las avenidas Olivera y Directoria. Visiten estos lotes para darse una idea del porvenir cierto á que están destinados. Datos y planos, Av. de Mayo 672|82 ó sucursal Flores Rivadavia 6640.—Bacigaluppi y Rúa.—R. 3093.

EL DGO. 24 de Dbre. á las 4 1|2. d17

*EN VICENTE LOPEZ — TE-*rreno con frente á la Avenida San Martín entre 22 y 24 y á 100 metros de la Avenida Santa Fe (hoy Centenario) adoquinada y con doble vía de eléctrico desde la capital hasta el Tigre, mide 10 por 37.17 varas. Sin base y á tanto la vara cuadrada, pudiendo el comprador abonar parte de su importe en 41 mensualidades de $ 31.19. Terreno magníficamente ubicado, pues forma parte de las codiciadas lomas de Vicente López y está rodeado de las principales avenidas que orlazan esa zona en donde la tierra se valoriza diariamente en forma que no deja duda de que el negocio sea de positivos resultados. Datos y planos, Avenida de Mayo 672|82 ó Cabildo 2077. —Bacigaluppi y Rúa.—R. 3103.

EL DGO. 24 de Diciembre, á las 5. d20

## HOY

A las 4, en nuestra casa.

### BACIGALUPPI Y RUA

*EN MAR DEL PLATA — LA* esquina bulevar Colón (asfaltado) y Catamarca, manzana 18, en un lote de 25x40 varas, rumbo NO. Base $ 18 la v. c., 1|3 parte al contado, 1|3 á 6 y 1|3 á 12 meses de plazo, 6 o|o de interés firmando pagarés hipotecarios. Posición central, barrio de familia entre hermosas casas quintas y con todas las comodidades exigibles. A 100 metros del bulevar Independencia, á igual distancia de la plaza Mitre y próxima al centro comercial del balneario. Datos Av. de Mayo 672|82 ó Rivadavia 6640.—Bacigaluppi y Rúa.—R. 3100.

EL JUEVES 21 de Diciembre á las 4 en nuestra casa. d14

*¡MAR DEL PLATA! — MAG-*nífica quinta "Los Andes", con árboles frutales y forestales, ubicada en la manzana 18 de la fracción 110 sobre el importante bulevar Luro y calles San Martín, 146 y 150. Superficie total 10.000 vs. cs. Hay dos edificios de material, uno de ellos compuesto de: amplio salón de negocio, sótano, 2 piezas, etc., y el otro de 4 piezas, cocina, w. c. y demás dependencias. Renta actual $ 70. Base $ 1.96 la v. c. que adeuda en 63 meses de $ 312.50 c|u, á contar desde Enero próximo. El excedente de esta deuda hasta el precio de compra, podrá abonarse 1|2 al contado y 1|2 á 6 meses, 6 o|o de interés, firmando pagarés hipotecarios. Ordenes terminantes de vender á cualquier precio que supere á la base, por ser una división de condominio. Terreno alto, parejo y bien ubicado, á pocas cuadras del asfalto, del tranvía y de la estación del F. C. S. Rodeo á esta quinta una buena edificación. Planos y detalles Bacigaluppi y Rúa.—R. 3100.

EL JUEVES 21 de Diciembre á las 4 en nuestra casa. d14

*EN MARTINEZ — DOS TE-*rrenos frente á las Avenidas Santa Fe (hoy Centenario), á plazos. A 3 cuadras exactas de la estación, una de la calle Alvear, rodeados de las más hermosas casas-quintas de esa pintoresca y progresista localidad. Lotes 29 y 30 de la manzana A. Sin base y á tanto la vara cuadrada, cargando el comprador con 43 mensualidades de $ 108.11 que adeuda el lote 30 y $ 109.49 el lote 29. Martínez es hoy el pueblo veraniego de moda y sobre la Avenida Santa Fe con doble vía de eléctrico al Tigre, muy breve. Se están levantando suntuosos palacios. La adquisición de tierra en ese punto no requiere recomendarse, por consiguiente encarecerse. Datos, Avenida de Mayo 672|82.—Bacigaluppi y Rúa.—R. 3050.

EL DGO. 24 de Diciembre, á las 5. d17

*36 TERRENOS EN VILLA* Progreso. En 60 meses, á 50 metros de la estación del tranvía Lacroze, rodeados de hermosa edificación. Base, $ 10 por mes el lote. Tranvías gratis. Después detalles. Datos, planos, boletos, Avenida de Mayo 672 y 682 ó Cabildo 2077.—Bacigaluppi y Rúa. —R. 3103.

EL DGO. 7 de Enero, á las 4. d17

*EN COLEGIALES, AVENI-*da Cabildo y Aguilar. 1 esquina y 2 lotes linderos. A plazos. Sin base y á tanto la vara cuadrada. Miden la esquina que forma parte de la manzana B designada con el lote 11, 7.20 varas sobre avenida Cabildo, 6.93 varas de ochava por 39.78 varas de fondo y contrafrente de 9.01 varas, los lotes 31, 32 y 5 de la manzana A, 10x25 varas cada uno. Paraje preferido del hermoso barrio de Belgrano, rodeado de modernos y suntuosos palacios donde la valorización se acentúa sin sobrepasando los cálculos más optimistas. La importancia de la avenida Cabildo con tranvías á todos los rumbos de la capital, la pavimentación de todas las calles que cruzan la antigua quinta de Tornquist y las comodidades de que se dispone en esta imponderable zona, son garantías seguras del feliz resultado de este negocio que recomendamos muy especialmente. Datos y planos á nuestra casa, central, Avenida de Mayo 672|82 ó sucursal Belgrano, Cabildo 2077.—Bacigaluppi y Rúa. —R. 3101.

EL DGO. 24 de Diciembre á las 4. d17

*EN MAR DEL PLATA — BA-*rrio Norte preferido por las familias, sobre el bulevar Constitución y XX de Septiembre, soberbia esquina de 50x50 varas (manzana A, quinta 24). Base, $ 7 la v. c. Adeuda $ 9.800 al 6 por ciento, cuyo vencimiento es el 15 de Febrero de 1912. El excedente 1|3 parte al contado y el resto á 6 y 12 meses de plazo con 6 por ciento de interés firmando pagaré hipotecario. Es la parte más solicitada é importante del Norte, á 400 metros justos de la plaza España y plaza La Perla, 300 del bulevar Independencia y frente por frente con la plaza Logé. Servicio de cloacas y agua corriente ya existiendo en sus contornos lujosa edificación. Planos y detalles.—Bacigaluppi y Rúa, Avenida de Mayo 672-82.—R. 3100.

EL JUEVES 21 de Dbre., á las 4 de la tarde, en nuestra casa central. d15

*A 3 años DE PLAZO, SIN* interés. En Miramar, balneario que prospera eminentemente y donde los especuladores han fijado sus miras. Espléndido terreno, calle por medio con el gran edificio del mercado en construcción. Se trata del lote número 1 (esquina), manzana G. G, sección 3a., cuyas medidas son 20 por 50 varas, ideales para la subdivisión en pequeños lotes para levantar en ellos una hermosa casa quinta. La venta es como judicial con la última base de $ 3 el v. c. pagando su importe 25 o|o al contado y el resto en 3 cuotas iguales á 1, 2, y 3 años de plazo con garantía hipotecaria sin interés. Su brillante ubicación y las liberales condiciones para el pago contribuyen á que este terreno se recomiende á un paso de la avenida Mar del Plata y estación del F. C. S. Datos y planos, Avenida de Mayo 672 al 82.—Bacigaluppi y Rúa. R. 3.106.

EL JUEVES 21 de Dbre. á las 4 en nuestra casa. d19

*2 LOTES BIEN UBICADOS.* En Flores. Sobre la calle Areco entre Medina y Moreto y esta última entre Areco y avenida directorio. Lote 25, manzana T y 22 manzana J. Miden 10 varas de frente por 42 y 50 varas de fondo. Venta sin base á tanto la vara. Terrenos altos, parejos y ubicando con modernas y compacta edificación, son únicos lotes que quedan sin edificar en ese barrio que progresa á pasos de gigante. Distan únicamente 2 cuadras del bulevar Provincias Unidas adoquinado y con doble vía de eléctrico y á 50 varas de las avenidas Olivera y Directoria. Visiten estos lotes para darse una idea del porvenir cierto á que están destinados. Datos y planos, Av. de Mayo 672|82 ó sucursal Flores Rivadavia 6640.—Bacigaluppi y Rúa.—R. 3093.

EL DGO. 24 de Dbre. á las 4 1|2. d17

*EN VICENTE LOPEZ — TE-*rreno con frente á la Avenida San Martín entre 22 y 24 y á 100 metros de la Avenida Santa Fe (hoy Centenario) adoquinada y con doble vía de eléctrico desde la capital hasta el Tigre, mide 10 por 37.17 varas. Sin base y á tanto la vara cuadrada, pudiendo el comprador abonar parte de su importe en 41 mensualidades de $ 31.19. Terreno magníficamente ubicado, pues forma parte de las codiciadas lomas de Vicente López y está rodeado de las principales avenidas que orlazan esa zona en donde la tierra se valoriza diariamente en forma que no deja duda de que el negocio sea de positivos resultados. Datos y planos, Avenida de Mayo 672|82 ó Cabildo 2077. —Bacigaluppi y Rúa.—R. 3103.

EL DGO. 24 de Diciembre, á las 5. d20

*EN MAR DEL PLATA!* — La manzana 4, chacra 74, circundada por el bulevar Constitución y calles 133, 140 y Balcarce. Superficie 10.000 vs. cs. Base $ 1.50 la v. c. incluídos 11.500 $ que se pagan en 23 meses de $ 500 c|u, á contar desde Enero de 1912. El excedente de esta deuda 1|2 al contado y 1|2 á 6 meses de plazo; 6 por ciento de interés firmando pagarés hipotecarios. Venta como judicial por división de condominio. Son los terrenos de mayor porvenir del elegante balneario, rodeados por una moderna y compacta edificación y próximos á la estación del F. C. S. y bulevar Luro con tranvía y asfalto. Recomendamos este negocio á los especuladores y á toda aquella persona que desee ganar dinero. Esa manzana se presta para subdividirla en lotes pequeños, que vendiéndolos á plazo se obtendría un excelente precio. Datos y planos Av. de Mayo 672|82. —Bacigaluppi y Rúa.—R. 3100.

EL JUEVES 21 de Diciembre á las 4 en nuestra casa. d14

*¡SOBRE EL MAR! — EN* Mar del Plata. Magnífico terreno sobre el bulevar Marítimo, entre Blandengues y Sin Nombre (chacra 120). Base, $ 17 la v. c. 1|3 al contado y el resto á 6 y 12 meses de plazo ó interés del 7 por ciento firmando pagarés hipotecarios. El punto más hermoso del balneario; dominando el mar y todo el encantador panorama de Mar del Plata. Está lindando con la plaza España y entre un nucleo de regias construcciones. Datos, Avenida de Mayo 672-82.—Bacigaluppi y Rúa.—R. 3100.

EL JUEVES 21 de Diciembre, á las 5 de la tarde, en nuestra casa. d15

*EN LANUS — 95 HERMO-*sos lotes. Con tranvía al frente, sobre el bulevar Ayohuma y calles Margarita Wiell, Ituzaingó, Intendente A. Barceló y La Argentina. En 80 meses, sin interés y base de $ 5 la mensualidad, por solo. Después detalles. Datos. Avenida de Mayo 672 al 82. —Bacigaluppi y Rúa. R. 3.107.

EL DOMINGO 7 de Enero á las 3. d20

*EN MIRA MAR — 3 SOBER-*bios terrenos que miden 20 varas de frente por 50 varas de fondo. Están situados en la mejor manzana Q. de la sección 3a., 6 sea en lo más lindo de este gran balneario, cuyos progresos causan el asombro de todos. Distan sólo 200 metros de la importante avenida Mar del Plata, de la diagonal, plaza, iglesia y de todo lo importante en materia comercial. La edificación que rodea á estos lotes, es moderna. Más datos, Avenida de Mayo 672-82 ó sucursal Mar del Plata, San Martín 269.—Bacigaluppi y Rúa.—R. 3067.

EL JUEVES 21 de Diciembre, á las 4, en nuestro salón de ventas. d10

*LAS HERAS Y FALUCHO —* En Mar del Plata. Esta soberbia esquina en cuatro lotes. Sin base, á tanto la v. c., á largos plazos. Después detalles.—Bacigaluppi y Rúa. R. 3.090.

EL DGO. 7 de Enero, á las 5, en los mismos. d17

*EN MARTINEZ — 2 terrenos* frente á la avenida Santa Fe (hoy Centenario) adoquinada hacia el Tigre y entre las de Moreno y Ladislao Martínez. Miden 11.54 y 10.59 de frente por 50.20 y 52.31 varas. Sin base y á tanto la vara cuadrada, á largos plazos y sin interés. Inoficioso es recomendar la ubicación por tratarse del paraje preferido del pueblo de Martínez, en donde la valorización de la tierra es un hecho absolutamente indiscutible. Más datos Avenida de Mayo 672 al 82 ó Cabildo 2077. —Bacigaluppi y Rúa.—R. 3074.

EL DGO. 24 de Diciembre á las 5. d21

*EN MARCOS PAZ (F. C. S.)* 271.943 metros cuadrados sobre la estación y conocida por chalet de Palliás. Tierra negra virgen y apta para cualquier clase de cultivo especial para horneros. Existen edificios, galpones, etc. Venta sin base á largos plazos. Después mayores detalles.—Bacigaluppi y Rúa. R. 3115.

EL JUEVES 4 de Enero á las 4 en nuestra casa. d21

### CAMPOS

*EN COBO, F. C. S. — 100* quintas de 1 á 10 hectáreas, á 8 cuadras de la estación; parte del reputado campo conocido por Loma de la Caldera, partido de General Pueyrredón, á 25 minutos de la ciudad del Mar del Plata. Sin base, 20 por ciento al contado y el resto en 4 anualidades del 20 o|o con 6 o|o de interés. Venta con opción de un lote á los que se quieran tomar. El campo es excepcionalmente bueno como todos los del partido. Después más detalles.—Bacigaluppi y Rúa. —R.

EL DGO. 14 de Enero, á las 3, en Mar del Plata. d10

*Los campos del CHUBUT —* 10.000 hectáreas en la sección C. II, letra B, lote 14, próximo al importante pueblo de Gaiman (con ferrocarril) y de los ríos Chubut y Chico. Campo especial para la cría de ganado lanar con abundancia de pastos. Base $ 4 la hectárea á largos plazos. Después mayores detalles.—Bacigaluppi y Rúa. R. 3.110.

EL JUEVES 4 de Enero á las 4 en nuestra casa. d20

**Informes complet

ARTURO ETCHEGARAY

## *GUIDO, F. C. S. — ENSANche* del ejido del pueblo de Guido, cabeza del partido del mismo nombre, en lotes de chacras, quintas y solares con la estación Guido, F. C. S., dentro de la fracción en venta. Grandes facilidades de pago, que pone la subdivisión de esta tierra al alcance de todo comprador y viene á llenar una necesidad, pues dicho pueblo sin ejido y oprimido por los grandes terratenientes, tenía hasta ahora una vida precaria. El pueblo y estación Guido, F. C. S., empalme de las líneas del Sur con el ramal á Juancho, hoy hasta Vivorata, que lo pone nuevamente en comunicación directa con el gran puerto de Mar del Plata y el aumentar su ejido con lotes de chacras, quintas y solares, hacen que venga á recuperar, dentro de los pueblos de la provincia, la importancia que le corresponde, pues ahora se puede descontar su vida propia y su rápido porvenir. Sus tierras, inmejorables para agricultura, saneadas perfectamente por los canales de desagües; sus pastos tiernos de engorda que las hace aptas para ganadería, demuestran bien á las claras la importancia y el porvenir del negocio que ofresco á mi clientela, lo que unido á la tiberalidad de los propietarios de ella que por mi intermedio ofrecen á la venta la tierra sin base y al mejor postor y con grandes facilidades de pago, hacen de esta operación un negocio seguro y de resultados inmediatos. En las tierras de Guido, crece la alfalfa de una manera excepcional, y también los tréboles, avena y cebadilla austrialiana. Estos dos últimos forrajes son superiores á la alfalfa y colocan á los campos del Sur de la provincia en mejores condiciones que los del Oeste.

EL DOMINGO 24 de Diciembre á las 12 del día, en la misma estación Guido, F. C. S., donde estará la carpa con mi bandera, procederé á la venta sin base y al mejor postor de las chacras, quintas y solares, de acuerdo con el plano levantado por los ingenieros señores Beisunce, Meyer y Benavides y en las siguientes condiciones de pago: Chacras y quintas: 10 por ciento al firmar el boleto. 15 o|o al escriturar, que será dentro de los noventa días de la fecha del boleto. 25 o|o á un año, 25 o|o á dos años y 25 o|o á tres años con pagaré hipotecario y 7 o|o de interés año vencido. La contribución directa y el impuesto agropecuario desde 1912 es por cuenta de los compradores. 3 o|o de descuento sobre las cantidades á plazo ó sea sobre el 75 o|o al que abone al contado. Solares: En 36 mensualidades, entregando cinco mensualidades á cuenta de precio y empezando á pagar las subsiguientes del 10 de Enero de 1912, al que abonare el contado, 10 o|o de descuento sobre la cantidad á plazos ó sean sobre las 31 mensualidades restantes. La contribución directa desde 1912 es por cuenta de los compradores. Las áreas de las chacras varían entre 10 hectáreas y 40 hectáreas, las quintas de 1 hectárea á 5 hectáreas, y los solares desde 600 metros cuadrados á 1.600 metros cuadrados, todo perfectamente mensurado y amojonado por los ingenieros arriba expresados, quienes darán posesión inmediata de la tierra conforme se escritura. Títulos perfectos. Escrituras matrices ante los escribanos que se designarán el día del remate. Comisión 2 o|o al comprador. Para revisar el campo hay trenes diurnos y nocturnos todos los días que salen de Constitución á las 7 a. m. y á las 8 p. m. Por planos y más detalles á mi casa, Cangallo 472 en Buenos Aires. á Francisco Bertrán en Divisadero, F. C. S. y á Marcelino Ramírez en General Guido.—Arturo Etchegaray. d10

BYRNE HERMANOS

## EN SAAVEDRA

A una cuadra y media de la estación.

## 10 preciosos lotes

**EN 40 MENSUALIDADES**

SIN INTERES

## SIN BASE

## El Domingo 24 de Diciembre

A LAS 4.30 P. M.

Seña 2 mensualidades, 2 o|o de comisión y 2 más al recibir el título provisorio. 1p

*EN SAAVEDRA—EN 40 mensualidades*, sin interés. 10 preciosos lotes, dando frente á las calles Republiquetas, Plaza y Tronador, á sólo 1 cuadra y media de la estación. Paraje alto, inmejorable. Venta forzosa, por división de condominio. Sin base. Títulos perfectos.

EL DOMINGO 24 de Diciembre, á las 4.30 p. m., sobre los terrenos. Por planos y mayores informes á Byrne Hnos., 25 San Martín, U. T., 846, Ayda. d17

*EN VILLA CRESPO — CA*lle Muñecas, entre Thames y Godoy Cruz, espléndido terreno, frente al adoquinado y rodeado de edificación. 10x26.33 varas. Base, $ 12 la vara. Mitad al contado y mitad á 1 año con 6 por ciento de interés.

EL DOMINGO 24 de Diciembre, á las 2 p. m., en el mismo terreno. d17

*EN BELGRANO — PRECIO*so chalet. Avenida del Tejar 2478 y calles Monroe y Zapiola. Edificado en terreno de 420 varas, con jardín á sus tres frentes. Mide.

PLANTA BAJA: entrada de mármol con puerta de cedro, vestíbulo, sala, comedor, antecomedor, cocina y dependencias.

PLANTA ALTA: tres dormitorios, amplio cuarto de baño, vestíbulo, terraza, escalera de roble, etc., carpintería de cedro, persianas mesalúnicas, cielos rasos de yeso, frente imitación piedra, adoquinado y acera para pago. Base 21.000 pesos, que reconoce en hipoteca, saldo al contado.

EL DOMINGO 24 de Diciembre, á las 3 p. m. Seña 8 o|o. Comisión 2 o|o.

EN SEGUIDA: Casa de familia, Bndera con el chalet. Avenida del Tejar y Zapiola, en terreno de 347 varas, consta de lujosa entrada de mármol, vestíbulo, dos salas, comedor, dos dormitorios, baño y dependencias. Base, 15.000 pesos, que reconoce en hipoteca y saldo al contado. d17

## González y Cía.

## HOY: MUEBLES

*EL RICO Y ELEGANTE mue*blaje que adorna la casa habitación del doctor Lopategui, Guido 157, por ausentarse á Europa con su familia.

HOY JUEVES 21 de Diciembre á las 8.30 de la noche. Juegos de sala y antesala Luis XV, tapizados en limpas, cortinados de moaré de seda, notable piano perpendicular cruzado en bronce, arañas eléctricas, espejo y consola, dorados, silletería fantasía, venecianas, cuadros, regios tapetes del Japón y fayence bronces tocadiscos, muebleitos, carpetas, alfombras. Gran dormitorio Luis XV, roble y nogal, ropero tres cuerpos ricamente tallado, dosel, colchón y accesorios. Escritorio, biblioteca, juego americano, tinterp, reló) etc. Espléndido comedor Renaisaance, nogal tallado, silletería de vaqueta, espejo, vitrina, carpeta pelnch, ricos muebles, cortinados, portecianas, cuadros, adornos y útiles. Muebles de vestíbulo, íd de antecomedor completo y dormitorios sueltos. Comisión 10 por ciento. 1p

## P. R. Helguera

## MUEBLAJE ELEGANTE

**HOY, á las 4 de la tarde**

*EL RICO MUEBLAJE QUE* adorna la casa calle Lima 693, lo rematará, por orden de su dueño.

HOY JUEVES 21 de Diciembre á las 4 de la tarde, piano de concierto, juego de sala 9 piezas, elegante consola y espejo, mesa de centro, alfombrados, cuadros al óleo, cortinados, vitrina, adornos varios, etc., notable juego de dormitorio Luis XV con ropero de 3 cuerpos, dosel, colchón, rollo, elegante juego de comedor de 13 piezas de roble y nogal, 12 sillas vaqueta y 1 piezas, etc., cristalero, espejo, araña de bronce, juego de cristal, porcelana y metales, cuadros de aves y fruta, etc., otro juego de dormitorio estilo Luis XV de 6 piezas, un guardarropa, etc. Seña y comisión al comprador.

## F. MIGUENS REY

**Nota:** Hago saber á los interesados que por resolución de los señores Pedeflous Jáuregui y Cía., se ha retirado de la venta en pública subasta las mercaderías pertenecientes á la sección de ventas al por mayor.

## HOY 21 HOY

## ALMACEN

Calle **INDEPENDENCIA 1801-5-7**

*ESQUINA A LA DE ENTRE* Ríos 795. Al por mayor y menor de los señores Pedeflous, Jauregui y Cía.

HOY HOY HOY á la 1 p. m. y á las 8 de la noche, por terminación de contrato, procederé á liquidar en público remate, por cuenta y orden expresa de sus dueños, todas las existencias del mencionado negocio, cuyo detalle es, en parte:

MERCADERIAS

Todas las existencias de las mismas son en grandes cantidades, á saber: aceite Bau, Ottone, Puget, San Ignacio (marca de la casa), Bocanegra, oliva en lata blanca y otros; azúcar K. A., Corona y cajones panchitos; arroz varias marcas; fideos, porotos, pimentón, bacalao, pez-palo, garbanzos españoles gran partida; almidón Remy, Colombina; bórax, cajones kerosene; jabón; amarillo, Soulinch; pasas Málaga y San Juan; chocolate Menier, Aguila, Godot, La Perfección y otras marcas; avellanas; nueces chilenas; velas salón, Corona, íd de coche, íd salón cortas, íd país, íd chicas catranjeras varias marcas; latas bizcochos Canale, Iris, Manon, Agueda, San Martín y otras; galletitas inglesas y españolas finas en gran surtido, Ingler de todas clases; legumbres buen surtido de todas; yerba-mate Cruz Malta, Sarmiento y otras en cilindros y bolsas, T. L., Flor de Lis y Napoleón en latas; sal fina y gruesa en bolsas; tés y cafés buen surtido; importante partida en sardinas en aceite y tomate, con y sin espinas de 120, 150, 160, 180, 200, 220, 250, 300, 350, 400 y 500 gramos y de 1 kilo, conservas españolas gran surtido Curbera, Lumbreras, Arechaga, ya Noyesa, y otras conservas francesas variado surtido conservas italianas é inglesas de todas clases; frutas en almíbar en frascos y latas, alcaparras, hongos en aceite, en frascos y sueltos, primera clase; latas jaleas de membrillo Noel y Bassi, latas guayaba Pesqueira, Pages y otras; tarros tomates al natural; pimientos morrones 1|2 y 1 kilos; importante cantidad; frascos sal fina; pure tomate 100, 200 y 500 gramos; extracto pomidoro 100 y 200 gramos, hay gran cantidad; caramelos, confites y bombones finos gran surtido; quesos y fiambres de variados surtidos.

BOTILLERIA—3.000 botellas de vino, licores y aperitivos finos, como ser: Oportos y Jaracas de todas clases, marcas Ancia, Copa, Corona, Marqués de Cervantes, Sauternes, Barzac, Médoc, San Julien, San Steff, Chateau Margeaux, Viré, Lafite, de Calvet y Carre, Trapiche reserva, Cachet Vert, blanco y tinto, Cordero, Tertulia, Marsala Florio, Malvasia, Marsaja Giudice de Carrey y otros muchos más; champagnes Moet Chandon, Cliquot, Pomery, Cordon Rouge, y otros más, vermouth Cinzano, N. y Prat, y otros similares en gran cantidad; Aperital Delor; ajenjo Pernod, Berger, Cusenier é Inchauspe anis Deu, Mono, Cazalis; bitter Secretat, Gloria, Los Buques; Ferro-quina Bisleri, fernet Branca y otros, Doctore Milano y Bechio; Hesperidina Baglay, Ponche Ruiz de Celis, Pippermint, Get Freres; licores finos surtidos como ser De Brizard, Inchauspe y Cusenier; ginebra Néctar, Bols, Schnapps y Focking, Old Ton Gin, Summer, whisky varias marcas, Rhum Negrita y otros, cognac Domecq, Monopolio, Una, dos y tres copas, V. O., legítimo, Ecneci, Martell, Pajarito, Otard Dupuy, 3|4 1|1, y otras marcas. Benedictine, licor Angélica, champtrausses Tarragona chicas y grandes, Pere Kermann, extracto Pabst, cerveza Chanenc, gran cantidad de vinos en cascos y damajuanas y un gran surtido variado de refrescos é infinidad de artículos más, que estarán á la vista el día del remate y que no detallamos por su vasta extensión.

MUEBLES Y UTILES—Regio armazón cedro macizo formando en cuadro, todo con vidrios y vidrios dobles; cajones muestras, manijas niquoladas, cajones-depósitos á tambor, luna espejo y gran cornisón corrido con buen detalle, espléndida fideera cedro toda forrada, con manijas niquoladas, gran mostrador comestibles cedro macizo, chapa mármol; escritorio cedro; caja; espléndida flambrera cedro con vidrios dobles; regia escalinata mármol para flambres, jamoneras; cuchillos y tablas flambres; una artística reja cedro para puerta; mesa vitrina cedro para centro.

Mostradores estaño pie cedro macizo con pilón y desague, zócalo tea, armazón bebidas cedro; escritorio comercial; baranda cedro con vidrios ingleses; división cedro con puerta cancel; cajones vidriera calle; bancos cedro artísticos; bolsas lona para legumbres; campanas vidrio de 24 á 40 centímetros; gran surtido tarros confitería tapas niqueladas; depósitos aceite y kerogene; medidas estaño y latón; balanza Toledo; estiba; plancha tres hierros de descarga; mesas cedro, sillas y bancos, ricos cortinados, é infinidad de muebles é instalaciones varias.

Llamo la atención á los comerciantes, almaceneros y particulares, sobre la bondad de los artículos é importancia de este remate, al cual no debe faltar nadie. Todo comprador pagará un 10 por ciento de comisión por el importe de su compra y abonará señas á satisfacción. Para más informes á mis oficinas Moreno y Bolívar.—Francisco Miguens Rey. C. T. 4511 (Central). U. T. 5205, Av. 1p

## Bacigalupo y Cía.

## JUDICIAL

## DE MUEBLES

## HOY á las 8.30 de la noche

*JUICIO CARATULADO: Calvet-Rosentti.*

HOY JUEVES 21 de Diciembre, á las 8.30 de la noche, todos los ricos muebles, calle Esmeralda 986. Precioso juego sala Luis XV, piano "Otto", consola, espejo, mesa centro y columnas bruñidas al oro. Bronces, cortinados, cuadros, jarrones, arañas, etc. Rico escritorio inglés roble macizo, completo. Gran dormitorio Luis XV, á tres cuerpos extranjero. Juego lavatorio metal blanco. Otro regio dormitorio importado, moderno, Stile, cedro macizo, cortinones, doseles, colchas, etc. Espléndido comedor Enrique II carpeta felpa, 15 piezas, vaquetas, cristalero, espejo, porcelanas, metales de las mejores marcas cristalería, etc. Antecomedor completo, guardarropa, juego vestíbulo y cuanto objeto estará á la vista. Seña á todo comprador. Comisión 10 por ciento al mismo. Visítese desde temprano. 1p

## A. Tosselli y Cía.

*EL SABADO 23, DOMINGO* 24 y LUNES 25 á la 1 p. m., hasta terminar. Rematarán todas las existencias, instalaciones, etc., de la gran Despensa en Villa Devoto, frente estación De Larrosa, 15.000 pesos mercaderías á quemar. v22

## Cino Cappagli y Cía.

*CASA DE RENTA, TRE*s 2450. A pocas varas de la gran avenida Bella Vista, con varias líneas de tranvías en todas direcciones. Edificación moderna, hecha á todo costo en terreno de 10x55 vs., especialmente construida para panadería, en un barrio donde la propiedad aumenta diariamente su valor. Consta de un espléndido salón para negocio, cinco habitaciones arriba, caballerizas, y una espléndida cuadra de 8x25 v. La casa está alquilada con contrato por cinco años á razón de 250 $ mensuales. Base 21.000 $. Mitad al contado y mitad á un año de plazo con el 6 o|o de interés. Títulos perfectos. Seña 5 o|o. Comisión 2 o|o. Más datos Esmeralda 449.

EL DOMINGO 24 de Diciembre á las 3 p. m., en la misma propiedad.—Cino Cappagli y Cía. d17

## Pereyra Wallace y Cía.

*EN JEPPENER, F. C. S., Por* liquidación de sociedad remataremos:

EL JUEVES 28 de Diciembre, á las 4 de la tarde las máquinas y útiles de la Pasteurizadora de leche y fábrica manteca La Provincial: 1 máquina Sharlis Wolff de 17 caballos; 1 compresor de amoníaco de 20.000 calorías, 2 pasteurizadoras Asti n, 1 refrigerante, 1 desmantecadora con fuerza, 1 tanque para agua de 10.000 litros, 3 íd para leche de 2.000 litros cada uno, 2 bombas para agua, 2 íd para leche, 1 íd para salmuera, 2 c|u para servir aparato gas acetileno, 2 cilindros hierro de 0.47 por 14 metros, 2 medidores, tachos de quesería y quesería; 1 mantequera vuelta, 1 jardinera con caballo, muebles útiles, enseres, etc., etc. La fábrica puede visitarse todos los días. La venta se efectuará en un solo lote. Seña 10 por ciento y 7 por ciento de nuestra comisión á cargo del comprador. Por más datos á los señores Teodoro Rojo é Ernesto De La Plaze, en Jeppener, U. T. 23, Brandsen. d21

## F. P. Bollini & Cía.

Bolívar 128

*SEMANALES — LOS MAR*TES Y SABADOS: plantas; los JUEVES, muebles; los VIERNES, mercaderías varias; á las 2 p. m. perm.

*JUDICIAL — TERRENO ca*lle Malabia entre los números 1042 y 1056, á una cuadra de los boulevares Rivera y Canning, con adquirido pago. Base de venta, 2|3 partes de la tasación ó sea $ 13.50 los 75 decímetros cuadrados.

EL DOMINGO 21 de Diciembre, á las 5 de la tarde, sobre el mismo terreno y de acuerdo con el siguiente

EDICTO JUDICIAL

Por disposición del señor juez de primera instancia en lo civil, doctor Aurelíano Cigeha, interinamente á cargo del juzgado del doctor Luis Ponce y Gómez, se hace saber por 15 días que en el juicio E. Marchelli y Cía. contra el propietario del terreno calle Malabia entre los números 1042 y 1056, entre las calles Lorma y Jofré, por cobro de pesos que tramita por la secretaría de don Carlos D. Bollini, han sido nombrados los martilleros F. P. Bollini y Cía., para que vendan en remate público, con la base de las 2|3 partes de su tasación ó sean $ 13.50 los 75 decímetros cuadrados, un terreno situado en la calle Malabia entre los números 1042 al 1056, compuesto de 8.66 metros de frente al Este por 50.40 metros de fondo, equivalente á una superficie de 436.49 metros cuadrados, habiéndose autorizado á los mismos á exigir el 8 por ciento á cuenta de precio y el 2 por ciento de comisión de todo comprador.—Buenos Aires, Diciembre 12 de 1911. Por más datos á nuestro escritorio, Bolívar 120.—F. P. Bollini y Cía., ó al palacio de justicia, 6o. piso, secretaría de Carlos D. Bollini. —Carlos D. Bollini, secretario. d16

*MUEBLES — JUEGOS DE* dormitorio, comedor, escritorio, vestíbulo, y sala en varias formas y estilos, espejos, vitrina, piano, columnas, mesas de centro y fantasía, guardarropas, roperos, lavatorios, cómodas, sillas de Viena y vaqueta, aparadores, camas de bronce y madera, bibliotecas, escritorios norteamericanos, ingleses y misterio, cuadros, relojes pared, artículos fantasía de metal y cristal, artefactos para gas y luz eléctrica, un lote de alhajas sortijas, etc. Se rematarán

EL JUEVES 21 de Diciembre, á las 2 de la tarde, en nuestra casa, Bolívar 120. Comisión al comprador 10 por ciento.—F. P. Bollini y Cía. d19

*MERCADERIAS DE TIENDA* ropería y mercería, mas un lote de armazones, mostradores, estantes, sillas, mesas, etc. Se rematarán

EL VIERNES 22 de Diciembre, á las 2 de la tarde, en nuestra casa, Bolívar 120. Comisión al comprador, 10 por ciento.—F. P. Bollini y Cía. d20

*PLANTAS! ULTIMO REMA*te del año, variado surtido de plantas de adorno para patios, parques y jardines.

EL SABADO 23 de Diciembre, á las 2 de la tarde, en nuestra casa, Bolívar 120. Comisión al comprador, 10 por ciento.—F. P. Bollini y Cía. d20

## P. G. González

*EN SAN MARTIN — EL* mueblaje inglés, que adorna la casa habitación del señor L. R. Flint, calle Ayacucho 74, á media cuadra de la usina de luz eléctrica, por ausentarse á Europa. Buenos muebles de sala, piano de la acreditada marca Hagh Sohn, una pianola, cuadros, alfombras, sofás y sillones, juego comedor de nogal, platinos, porcelanas, cristales, adornos, cortinados, juego de muebles de dormitorio para matrimonio y otros para una persona, roperos y cómodas, muebles de cuarto de baño, una pequeña cocina, batería para íd, plantas, etc.

EL DOMINGO 24 de Diciembre á las 2 p. m.—P. G. González. d21

## Mariano Salabert & Cía.

**Socios: M. Salabert y A. Fernández**

*VICTORIA 540 — REMATES* semanales todos los MARTES y VIERNES á las 2 de la tarde, de muebles y mercaderías. perm.

## ALHAJAS

*EL SABADO 23 DE DICIEM*bre, á las 4 de la tarde, por cuenta de quien corresponda, un lindísimo surtido de ricas alhajas con brillantes, diamantes y otras piedras preciosas, perlas, etc., rosetas, prendedores, pendantifs, aros, anillos, relojes para señoras y caballeros, cadenas, botones, alfileres, todo del más delicado gusto.

EL SABADO 23 de Diciembre, víspera de Navidad, oportuno momento para aguinaldos, en nuestra casa, á las 4 p. m. d20

## 30 PIANOS

*EL SABADO 23 DE DICIEM*bre, á las 4 de la tarde, por cuenta de una casa introductora, 30 ricos pianos nuevos, encajonados, recién retirados de la aduana. Pianos alemanes y franceses de reputadas marcas, desde hoy pueden examinarse en nuestra casa, Victoria 540, donde se rematarán

EL SABADO 23 de Diciembre, á las 4 de la tarde. d20

Juan Alvarado

## JUDICIAL - HOY

*JUDICIAL — MUEBLES, En* la propiedad R. Mitre 1920.

HOY JUEVES 21 de Diciembre á las 8 de la noche, por mandato del señor juez de comercio de la capital, doctor Ricardo E. Cranwell, en la ejecución seguida por don Avelino Cabezas, contra don Francisco Fosc. Rico piano gran formato, juego de sala lampas de seda, consola con espejo dorado, vitrina, buenos cuadros al óleo, bronces, jarrones, adornos, araña para luz eléctrica, alfombras, cortinados de seda, alfombras, escritorio cilindro nortemericano, silletería, caja de hierro, bibliotecas, juego de cuero 7 piezas, reloj, etc., dormitorio Luis XV con ropero de tres cuerpos, juego lavatorio de metal, máquina coser forma escritorio, dosel, colchones, sillitas, escritorio señora, alfombras, etc., comedor Enrique II, tres piezas, sillas vaqueta, sofá y sillones íd espejo, cristalero, carpeta felpa, juego pasavajana, íd cristal, metales, cuadros, araña eléctrica, etc., dormitorios Luis XV con dos roperos, útiles, etc., guardarropa inglés tres cuerpos con espejo, etc. Antecomedor, sillas, tres dormitorios completos, varios estilos. Vestíbulo: juego Thonet 10 piezas, percha con espejo, macetones, plantas, farol de zaguán, cocina á gas y demás enseres Exigiremos seña. Comisión, 10 por ciento á cargo del comprador. Visítenos. v21

## Luis Mussi é hijo

## EL VIERNES 22

*GRAN REMATE INAUGU*ración de mi nuevo y espacioso local, Bolívar 172.

EL VIERNES 22 de Diciembre, á las 2 de la tarde, procederemos á vender al mejor postor un rico surtido de comedores, dormitorios, juegos de sala, consolas, juegos de vestíbulo, escritorios, vitrinas, adornos, un lote especial de joyas entrando un par de solitarios sobre platino, pendantif, reloj de señora y hombre, cadenas, prendedores, pulseras, anillos, etc., en oro 18 quilates platino, brillantes, perlas, zafiros, esmeraldas, etc., de tienda ó camisetas, medias, uso doméstico, bramantes, etc. Remates semanales, martes y viernes á las 2 de la tarde. Anticipamos dinero sobre lo que se nos remita para la venta sin cobrar interés. 10 por ciento comisión al comprador. En breves detalles completos. d19

## Adolfo Z. Monterroso

*MUEBLES — EL DOMINGO* 24 de Diciembre á las 3 p. m. remataré al mejor postor, el rico mueblaje que adorna la casa avenida Alcorta 1702, primer piso, consistente en cuadros, arañas de bronce y cristal, piano Rudisch, pianola Pleyel, juegos de bronce, cristales, cortinados, alfombras, juego de vestíbulo, cuadros de bronce, juegos de mesa, adornos y un sin fin de muebles, que estarán á la vista el día del remate. La casa puede visitarse cualquier día de 1 á 4 p. m. Comisión 10 o|o. Datos, Beruti 1464, U. T. 627, Palermo.—Adolfo Z. Monterroso. d20

## Plazza y Nimo

*SOMBRERERIA, CAMISE*ría y mercería. Triunvirato 82.

EL VIERNES 22 del corriente, á la 1.30 de la tarde continuando á las 8 de la noche, rematarémos las existencias de ese gran negocio, cuyo detalle aproximado es el siguiente: gran stock en sombreros de todas clases, paño, castor, fieltro, etc., gran surtido en camisas, camisetas y calzoncillos, algodón, lana y seda, pañuelos cuello y bolsillo seda, guantes, sombrerítos niños, pantallas, corbatas, sombreros de tela fina, encajes, medias lana y seda, vestidos bebé, piezas cinta seda, raso, etc., gorritas, cuellitudos, piezas lienzo, etc., etc., y una infinidad de artículos más que estarán presentes á la hora del remate. Más datos á los martilleros. Cerrito 711. v22

*SASTRERIA ROPERIA Y* confecciones. Triunvirato 341.

LOS DIAS 27 y 28 del corriente á la 1.30 p. m. y 8 p. m., remataremos el gran stock de esta importante casa, $ 15.000 á quemar por cesación del negocio. Despacho 20 o|o. Datos, Alsina 324 y Almirante Brown 1480, Boca. v24

## Guillermo Gowland y Cía.

**MERCADERIAS**

*REMATES SEMANALES —* Los MIERCOLES Y VIERNES: COMESTIbles, bebidas, ferretería, tienda, artículos rurales, etc., á las 1 p. m., en nuestro escritorio, 851 BOLIVAR 361. Se adelanta dinero. perm.

1.000 *PUERTAS, VENTA*nas y marcos, en el local calle Rioja 1930, por liquidación.

EL JUEVES 21 de Diciembre, á las 2 de la tarde, se rematarán á la más alta postura y en lotes lo siguiente: 13 puertas tablero pino de una hoja 1 1|2" de 1.00x2.30, 5 puertas vidriera pino 1 1|2" en 4 hojas de 1.05 por 2.80, 36 puertas tablero pino 1 1|2" 6 hojas de 1.60 por 2.40 con marco 2x6, 5 puertas vidriera pino 1 1|2" en 2 hojas de 1.24 por 2.70 con marco algarrobo 3x4, 27 puertas w. c., pino 1 1|2" en una hoja á persiana de 0.70 por 2, 2 puertas vidriera pino 1 1|2" dos hojas 1.80x3.80, 5 puertas íd íd íd de 1.24 por 2.70 con marco de algarrobo 3x6, 175 hojas ventanas pino 1 1|2 de varias medidas, 24 ventanas pino 1 1|2" 0.70 por 1.90 con banderola y marco algarrobo 3x4, 12 ventanas pino 1 1|2" de 0.65 por 1.80 una hoja marco algarrobo 3x4, 14 íd íd íd 0.55 por 0.62 marco algarrobo 3x4, 10 íd íd íd 0.80 por 0.90 marco algarrobo 3x4, 8 ventanas pino 1 1|2 4 hojas de 2.95 por 2.20 marco algarrobo, 672 ventanas de 0.90 por 0.90, 132 metros algarrobo de 2x3, 5 marcos íd 4x8 de 2.88 por 4.60 con banderola, etc. etc. Seña, 30 por ciento. Comisión, 10 por ciento.—Guillermo Gowland y Cía. d14

*EN EL ARSENAL DE GUE*rra, Pichincha y Garay.

EL SABADO 23 de Diciembre, á las 2 p. m., se rematará por orden del Ministerio de Guerra lo siguiente: sierra de fundición, limas pasadas, arandelas, tornillos, recortes de papel, cajones vacíos, hierro viejo, maderas, recortes de lata y zinc, mandiles viejos, fundas de fusil, mochilas, correas viejas, etc. Las mercaderías se pueden ver de 9 á 10 y de 1 á 4.30 p. m. Seña 20 por ciento. Comisión 10 por ciento. —Guillermo Gowland y Cía. d19

## Manuel Berdaguer

*ALMACEN, BEBIDAS Y* canchas de bochas, calle Cuenca 2176, esquina á Jonte 3202. Tranvías 86 y 99.

EL VIERNES 22 de Diciembre á la 1 p. m. en punto, remataré este importante negocio. Mañana detalles. Datos, Independencia 1239. d20

*AZUCAR, ARROZ, GARBAN*zos, fideos, conservas, aceite, licores, 35 damajuanas surtidos, 14 cascos vinos y embotellado todo legítimo y del país, anlonados surtidos, báscula, balanza y fideera, mesas, sillas, banquitos, contrato 15 meses carrito caballo y guarniciones, 2 carros más grandes Seña y cada lote y 10 por ciento de comisión al comprador. Se aceptan ofertas particulares hasta la hora del remate. d21

## PEDRO FRAGUEIRO

*BUENOS MUEBLES—JUE*go de sala Luis XV, nogal y oro y lampás de seda franceses importados, vitrine íd, biombo cristal y lampás de seda, mesas de centro, pedestales, rico juego comedor francés con espejos y silletería de vaqueta, cuero inglés importado con sillones y sillas marroquín, dormitorio Luis XV, juego tapizado en Smirna, escritorios, bibliotecas, caja de fierro Basch, muebles de vestíbulo, perchas, guardarropas, buenas instalaciones para baños completos, cantidad de artículos finos fantasía, tarjetas postales de M. Faubert, etc.

EL VIERNES 22 de Diciembre, á la 1 de la tarde y á las 8 de la noche en mi casa, Rivadavia 523-25. Comisión 10 por ciento.—Pedro Fragueiro. d19

## Fernando Houssay

*JUDICIAL — SIETE FAR*dos de alpargatas, del concurso Mauricio Seckbach.

EL 22 de Diciembre, á las 2 de la tarde, en el local Suipacha 459. Seña á satisfacción. Comisión, 10 por ciento. Más datos, Suipacha 383. v23

*JUDICIAL — JUEGOS DE* vestíbulo de mimbre, arañas, ventiladoras, muebles, etc., etc., del concurso Alfredo Morelli.

EL VIERNES 22 de Diciembre, á las 2 de la tarde, en el local, Suipacha 459. Comisión, 10 por ciento. Más datos, Suipacha 383. d16

## Garayoa y Cía.

*RESTAURANT Y CANCHA* de bochas, Patricios 1676.

HOY HOY 21 de Diciembre, á la 1 de la tarde, donde estará nuestra bandera, procederemos á la venta de este bien surtido negocio, sin retirar lote, compuesto de un gran surtido de licores extranjeros y del país, vinos embotellados y en barriles finísimos y del país, una botillería, mostrador, estantería, cuadros, reloj, juegos de bochas, mesas, sillas, bancos, cocina económica, batería de cocina, platos, fuentes, vasos, un espléndido gramófono con 50 discos, dobles y muchos otros artículos que estarán á la vista. Pichincheros: no faltar, buena oportunidad para los fonderos y almaceneros. Comisión, 10 por ciento al comprador. Seña á satisfacción. Informes, en nuestra casa, Moreno 1753. 1p

## Carlos Trincavelli y Cía.

*GRANDIOSO REMATE DEL* gran bazar chino-japonés, "Exposición del Asia" de Cum-Fó y Cía., Santa Fe 2528, por cesación de negocio.

HOY JUEVES 21 Diciembre, mañana 22 y siguientes hasta liquidar todo. Llamo la atención del público sobre esta importante venta por tratarse de una de las más importantes y mejor casa de la capital. Grandes jarrones del Japón de Kanga-Sac-Zuma, Imari, etc., de todos tamaños y gustos, preciosos biombos de seda y laca, abanicolitos, 500 estuches juegos de té y café, tazas, teteras, artículos de plata cincelado, antimonio, gran surtido en sedería, carpetas, cubre piano, pañuelos, etc. 20 juegos de mesa de porcelana de 80 á 120 piezas, gran surtido en esteras de una pieza para departamentos, etc. Más datos, B. de Irigoyen 475. v23

## Adolfo Calvete

*DEL INGENIERO EMILIO* Lefeune, su mueblaje completo, rematará en su casa Malabia 2141.

EL DOMINGO 24 de Diciembre á la 1 p. m. detalle: juego sala lampás de seda, puff, vitrine, mesa, juego, gramófono con discos, araña gas de bronce, etc., escritorio mipostro, caja hierro, 2 bibliotecas, colección completa de Tapas y Cantos, juego comedor de nogal, espejo dorado, araña, etc., 2 dormitorios completos de nogal y raíz de nogal, máquina coser de pie, dos guardaropas, tenaza hierro, bañadera enlozada, cantidad baño, batería cocina de aluminio, muchas plantas, etc. Comisión 10 o|o. Exposición el sábado 23 de 9 á 6 p. m. —Adolfo Calvete. d21

## Martín Bisáñez

*BUEN CAFE, BAR Y BI*llar, calle Santa Magdalena 681, entre Santa Rosalía y General Iriarte.

EL SABADO 23 de Diciembre á la 1 p. m. remataré por orden terminante de su dueño todas las existencias de este surtido negocio como ser: armazón cedro, mostrador cedro, mesas de bar, sillas de bar, heladera, baño marín, espejos, cuadros, regio billar de cannibola completo y un buen surtido de bebidas legítimas que no detallo por su extensión. Se oyen ofertas particulares. Más datos á mi escritorio Lavalle 2015. U. T. 1690, Central. v23

## Francisco E. Spina

*JUDICIAL — MUEBLES EN* el piso segundo de Carlos J. Ferriol contra Teodoro H. Vega, por orden del señor juez de la sección 7a. y que en parte es el siguiente: Juego de comedor nogal y roble, ropero y lavatorio Luis XIV, juego de sala, vitrina y mesa de centro Luis XV, Valiosas bibliotecas, cuadros, alfas, escritorios, mesas y demás artículos que estarán á la vista.

EL SABADO 23 del corriente á las 8 p. m. Seña sin excepción. Comisión 10 o|o al comprador. Artículos de bar, mesas de café varios cajones de bebidas legítimas, como ser cognac, carao, Marsala, vinos y demás que no se detallan por su extensión.

EL SABADO á la misma hora. Comisión 10 o|o. Más detalles en nuestra casa Cuyo 1477. Francisco E. Spina. v23

## Manuel Marasso

*TALLER VALIOSO — EL* DOMINGO 24 de Diciembre á las 2 p. m. en la Boca, (casi) Ribera Sur, frente á los Pombros, al lado del taller del señor Destos. Venta por orden de su dueño al contado en un solo lote á fraccionado como gusten los interesados, hay maquinarias de mucho valor, galpones cinc, etc., que se hace necesario visitarlo. Se reciben ofertas particulares. Detalle en los carteles, seña 20 o|o. Datos, Alsina 324 y Almirante Brown 1480, Boca. v24

## Agustín P. Taurel y Cía.

*MUEBLES, MERCADERIAS* Remates todos los miércoles y sábados á la 1 de la tarde en nuestro salón de ventas, Bolívar 141 al 147.

Detalles los días de la venta. Anticipamos dinero sin interés sobre lo que se remita para la venta. 120-perm.

## JUDICIAL HOY

A LAS 3 P. M

## Las ricas Alhajas

## De la Sucesión SOLARI

*JUDICIAL — LAS RICAS al*hajas de la sucesión de don Matías Solari, en nuestro salón de ventas, Bolívar 141 al 147.

HOY JUEVES 21 de Diciembre, á las 2 p. m. Orden del señor juez de la. instancia doctor Ponce y Gómez. Espléndidos solitarios de brillantes y otros con ricas perlas de Oriente, anillos varios con brillantes, cronómetros, repeticiones, gargantillas, aderezos, pendantif, prendedores, diversos aros de brillantes medallones con brillantes, cadenas, relojes para señoras y hombres, alfileres de brillantes, cubiertos y estuches para regalos y una infinidad de alhajas diversas.—Agustín P. Taurel y Cía. 1p

## Sansiñena Inchauspe y Cía.

Martillero: Nicanor M. Gorriz

*700 VACUNOS, 1100 LA*nares. 240. remate-feria. En General Paz (Ranchos), en nuestras instalaciones.

EL JUEVES 21 de Diciembre, á las 12 m. rematarémos por cuenta y orden de sus dueños las haciendas á saber: 150 novillos de 1 1|2 á 2 años; 100 íd íd 1 á 2 íd; 35 íd buen estado; 150 vacas gordas; 110 íd y vaquillonas gordas; 30 vaquillonas 2 1|2 años; 10 vacas buen estado, 33 vaquillonas buena carne; 80 varunos gordos; 900 ovejas gordas y 200 capones consumo. Por más datos, dirigirse á nuestro escritorio, casa del señor F. Pasqueira. d18

## Rivero y Viale

*FERIA RURAL PERMA*nente los días 1o. y 16 de cada mes invariablemente en el Saladillo, F. C. S. 202 remate.

EL LUNES 1o. de Enero á la 1 p. m. efectuaremos como de costumbre nuestro 202 remate feria con las haciendas consignadas. Oportunamente publicaremos el detalle. Por datos y pedidos de lotes pueden los interesados dirigirse á nuestros escritorios en Saladillo, F. C. S. y en Buenos Aires, San Martín 22. d20

## Arturo Teigeiro

*JUDICIAL — IMPORTANTE* propiedad en Olivos, F. C. C. A. En uno ó en varios lotes. Mide 26 metros 4446 milímetros de fr

# Adolfo Bullrich & Cia.

## El tren para el remate de los 8.300 novillos y vacas

## 4.000 lanares y 450 yeguarizos

**Existentes en el Establecimiento "Las Saladas" propiedad de la sucesión de Dorrego, que remataremos en la estación INES INDART, sale de Retiro Este F. C. P. MAÑANA á las 6.30 a. m.**

**ADOLFO BULLRICH & Cía.**

### TERRENOS

*EN EL PARQUE MUNICIPAL* de Bahía Blanca. Hoy parque de Mayo. Parte de los terrenos que constituyen el barrio adornado dentro del mismo parque. El barrio adornado de Bahía Blanca es el único de su género existente en este país.

La municipalidad Buenos Aires acaba de adoptar el mismo tipo para los barrios-parques que ración van á crearse en la capital.

El de Bahía Blanca está construído y plantado desde hace cuatro años sin haber querido venderse hasta ahora una sola vara cuadrada.

Ha merecido desde su iniciación los comentarios más entusiastas y favorables de toda la prensa de esta capital, de la de Bahía Blanca y de las personas más preparadas en la materia, como M. Bouvard, M. Thays, del exinde ejecutor Jules Hutet, ingeniero Luigi, de la comisión del plano de Buenos Aires, del doctor Carlos Pellegrini, del financista señor Augusto Coelho y muchos otros.

El parque de Mayo está en el centro de la plaza Rivadavia de Bahía Blanca.

Su situación con relación á la ciudad de Bahía Blanca, sería como la del barrio del Retiro con relación á la de Buenos Aires, si esta última tuviera una amplia avenida que fuera de allí al teatro Colón y al dicho barrio hubiera sido trazado con método y con arte.

Es el motivo principal del barrio de lujo y de tono de aquella rica ciudad.

Hace pendant con la Avenida Alem, la única avenida de paseo de Bahía Blanca al teatro Municipal.

Existen dentro del barrio adornado chalets construídos para servir de modelo á la edificación elegante y variada que deberá hacerse en el mismo.

Los terrenos á venderse son de un promedio de 540 varas cuadradas, sobre calles de parque, de curvas suaves, todas arboladas, pavimentadas de macadán liso, con luz eléctrica, gas, agua corriente y una calle de servicio destinada al tranvía eléctrico.

Las condiciones de venta son de todo punto ventajosas:

Sin dar á pagar 5 por ciento en el acto del remate 15 por ciento á los noventa días, al escriturar y el resto en cuotas trimestrales de 20 por ciento con garantía hipotecaria y 6 por ciento de interés anual.

EL JUEVES 21 de Diciembre, á las 2 de la tarde en nuestra casa, Florida 269 y 273.

En breve planos, fotografías y detalles. Comisión 2 por ciento á cargo de los compradores.—Adolfo Bullrich y Cía. d5

### CAMPOS

*LOS CESARES EN SAN* Luis, en el departamento General Pedernera. El establecimiento moderno más conocido en aquella región, que es centro valioso de extensos alfalfares. 10.928 hectáreas, 82 áreas y 50 centiáreas, las cuales alrededor de 6.800 alfalfadas. Está situado sobre el río Quinto, á media legua de la estación Justo Daract, á 250 metros de la estación Mangrullo, á una legua de río Quinto, á 2 leguas de Modesto Pizarro y á 3 leguas de Paunero. Justo Daract es empalme de excepcional importancia, pues es la intersección de la extensa red férrea que cruza la República, de ahí que desde ese punto se esté en contacto y comunicación directa con todos nuestros grandes centros y puertos comerciales, así como con Chile, de donde acuden diariamente los compradores que vienen á disputarse nuestra producción ganadera. Los Césares, constituye un establecimiento completo, perfectamente alambrado, dividido en trece potreros, con aguadas previstas por doce molinos Aermotor, con tanques australianos de 300.000 y 250.000 litros, muy buena población, arboledas, bretes, mangas, corrales, etc.; por la clase especial de sus campos y sus aguas potables y exquisitas que le han dado la reputación que hoy goza, constituye una fortuna inagotable, pues en poder de manos inteligentes y laboriosas, puede producir la más alta renta, que es dable pretender en explotaciones rurales. La venta se hará en un solo lote, por disolución de sociedad, por orden y cuenta de los señores Laplacette, Copello y Cía., con la base de $ 1.420.747.38 m|n., en la que se incluye una hipoteca de $ 685.618.04 m|n., con interés de 6 1|2 o|o anual que vence el 3 de Agosto de 1914, que deberá tomar á su cargo el comprador. El excedente se abonará al contado al firmarse la escritura que será otorgada por ante el escribano señor Andrés L. Berutti, calle 25 de Mayo 122, donde se hallan los títulos á disposición de los interesados. El remate se efectuará

EL MIERCOLES 27 de Diciembre, á las 3 p. m., en nuestra casa, Florida 269 y 273. Linda: al Norte con el río Quinto, en medio con la colonia J. Martín Albisú y Pedro Berasi; al Este, con Devoto y Piola y Clodomira C. de Mendoza; al Sur, con Las Barrancas Estancia Co. Ltd.; al Oeste, con Gregorio Villafañe, Luna, Toribio, Mendoza, Bartolo Casella y Castex. Para visitarlo puede ir en por Justo Daract donde hay todas clases de comodidades y es muy conocido. Planos y otros informes en nuestra casa, Florida 269 y 273. Existirán en el 8 o|o á cuenta y el 2 o|o de nuestra comisión.—Adolfo Bullrich y Cía. d13

*LOS GRANDES ALFALFA-* res del país. El establecimiento Alfaland, en S. Luis, en el departamento de Pedernera. Uno de los más importantes y valiosos establecimientos ganaderos de aquella provincia. 24.747 hectáreas de las cuales 16.662 alfalfadas y el resto campo natural. Dista dos y media leguas al Oeste de la estación Modestino Pizzaro, tres leguas de El Pampero, cinco leguas al Sur de Lavaisse y doce al Sur de Villa Mercedes, F. C. P. Está alambrado en su perímetro con siete hilos incluso uno de púa, postes de quebracho colorado y tintitaco, y dividido en 38 potreros. Tiene población de estancia de material con toda clase de comodidades, dependencias para peones, galpones herrería, etc., casas últimas en pared francesa y cinc. Hay abundantes aguadas provistas por 24 molinos Aermotor y 4 Samson con tanque australiano de 400.000 litros y 500 000 litros en cada molino, y de varias lagunas de agua dulce permanente entre ellas las conocidas por de Soven, El Playado, Los Baños, El Rombero, Ranqueles, Martín y La Avestruz. La venta se hará en un solo lote por disolución de sociedad, por orden y cuenta de los señores Laplacette, Copello y Cía. Base pesos 2.989.759.35 debiendo el comprador tomar á su cargo una hipoteca por 2.185.000 francos oro ó sean $33.168.90 pesos moneda nacional á favor del Crédito Territorial Argentino al 7 1|2 por ciento de interés, que vence el 30 de Mayo de 1915, abonando el excedente al contado al escriturar, operación que se realizará por ante el escribano señor Andrés L. Berutti, calle 25 de Mayo número 122, donde están los títulos á disposición de los interesados que deseen examinarlos.

El MIERCOLES 27 de Diciembre, á las 3 p. m., en nuestra casa Florida 269 y 273. Linda al Norte con Edmundo Homps Gustavo y Teófilo Eppens, Juan Laplacette, por el Sur, Chillado Hnos., Abel Gutiérrez, sucesión de Tercso, M. Arias y Lázaro Sáenz, por el Oeste sucesión de Pachuco y por el Este, G. Walker y Domingo Funes. Puede ir á inspeccionar por cualquiera de las estaciones mencionadas donde es muy conocido. En el acto del remate se exigirá el 8 por ciento á cuenta y el 2 por ciento de nuestra comisión. Las haciendas existentes en el campo se rematarán oportunamente. Planos en nuestra casa Florida 269 y 273.—Adolfo Bullrich y Cía. d12

*ATENCION AGRICULTORES.* En el partido del Salto. Arrendamiento en remate de dos espléndidas fracciones de campo, compuestas cada una de 261 hectáreas, 67 áreas y 85 centiáreas, ubicadas sobre la estación Inés Indart, del ferrocarril Pacífico, ramal de Rawson á Arribeños. Parte del establecimiento Las Saladas, en el partido del Salto, cuyos campos son reputados como de los mejores de la zona. Cada fracción se arrendará en un lote, con base de 30 $ la hectárea al año, con contrato por cuatro años, pagaderos por semestres anticipados, con garantía personal ó en efectivo á satisfacción de los propietarios.

EL VIERNES 22 de Diciembre, á las 12 del día, en la estación Inés Indart, F. C. al Pacífico, antes de la venta de las haciendas del establecimiento "Las Saladas" que venderemos allí mismo día. Al que resulte arrendatario se le exigirá el 5 por ciento de seña y el 2 por ciento de nuestra comisión, sobre el importe total del contrato. Pidan planos en nuestra casa, Florida 269 y 273.—Adolfo Bullrich y Cía. d13

Suspendido

*LIQUIDACION DEL STUD* La Guardia.—Selecto lote de caballos, yeguas, potrillos y potrancas sangre pura de carrera, ganadores de clásicos en su mayoría y en training, por disolución de sociedad. Entre los animales á venderse figuran Mouchette, Saint Marceaux, Old Fellow, Two Step, Old Wifre y los dos años Polen (Cyllene), El Brujo (Diamond Jubilee), Mandarina (Old Man), Amelia (Oranges) y Guillermito (Master Willie).

EL á las 5.30 de la tarde, en el local de ventas del Hipódromo Argentino. Podrán visitarse desde el día del corriente en el local del stud La Guardia, calle Suipacha 1424 (Belgrano).—Adolfo Bullrich y Cía. v21d

### ANIMALES - FERIAS

*HARAS ROYAL — 3 POTRI-* llos y dos potrancas sangre pura de carrera, hijos de Flageolet, nacidos en 1909. Se rematarán

EL JUEVES 21 de Diciembre, á las 5 de la tarde, en el local de ventas del hipódromo Argentino. Pueden verse hasta el día del remate en la calle Migueletes 1663.—Adolfo Bullrich y Cía. d17

*DEL HARAS TRUJUI — 3* potrillos y cuatro potrancas sangre pura de carrera, nacidos en 1909, hijos de los padrillos Combate, Cock of the Roost y Hexagon.

EL JUEVES 21 de Diciembre, á las 5.30 de la tarde, en el local de ventas del hipódromo Argentino. Catálogos en nuestra casa. —Adolfo Bullrich y Cía. d17

## HOY el barrio adornado en BAHIA BLANCA

### A arquitectos y constructores

Pocos teatros de acción de más brillantes perspectivas se pueden presentar á los arquitectos y constructores de petits hoteles elegantes y de chalets pintorescos, como es el Barrio Adornado en el Parque de Mayo de Bahía Blanca.

En él se van á condensar las viviendas lujosas de los pudientes de Bahía, de los millonarios de la vastísima zona que cae bajo la influencia de su puerto, y quienes, forzosa y necesariamente, deberán tener en aquella ciudad una residencia, siquiera accidental, como para muchos ocurre en Mar del Plata.

Van á ser centenares, por ahora, y pronto han de ser millares, las regias viviendas que se levanten en el Barrio Adornado.

A los arquitectos y constructores de renombre y á los que aspiran á conquistarlo, les conviene implantar allí sus jalones avisadores, las pruebas palmarias y convincentes de lo que son capaces de producir en materia arquitectónica.

Adquirir lotes á poco precio y levantar construcciones elegantes en aquel medio seductor y de incomparable belleza, porque las pintorescas perspectivas que ofrece el arbolado del parque lo permiten, será la más eficaz propaganda que puedan realizar en beneficio de sus propios intereses.

## Esta tarde, á las 3 p. m.

tendrá lugar el remate en nuestra casa, FLORIDA 269 y 273.

**Adolfo Bullrich & Cía.**

*1241 VACUNOS Y 11.250 LA-* nares.—Liquidación total de las haciendas, útiles y enseres existentes en el establecimiento "Santa María", distante cinco leguas de la estación González Chaves (F. C. S. I.), propiedad de los señores Iztueta y Magnin. Por arrendarse el campo.

EL VIERNES 5 de Enero á las 12 m. en el mismo establecimiento con las haciendas á la vista y debidamente clasificadas en lotes. Toda la hacienda vacuna es buen mestizo Durham, de una sola marca y se halla en buen estado. — Nota: El campo compuesto de 4000 hectáreas se arrienda particularmente para agricultura ó ganadería. Próximamente detalles.—Adolfo Bullrich y Cía. d18

*2000 NOVILLOS MUY BUEN* tipo frigorífico y 400 vacas incluso 100 secas gordas. Liquidación de todas las haciendas existentes en el establecimiento "La Magdalena", distante 2 leguas de la estación Berutti, F. C. O. Venta por cuenta y orden de los señores Goyeches y Aranzabal, por terminación del contrato de arrendamiento. Las haciendas, que son todas de muy buena clase y están en muy buen estado, se venderán de acuerdo con el siguiente

DETALLE:

300 novillos 3 y 4 años casi listos.
500 Id 3 y 4 años, carne gorda y gordos.
500 Id 3 y 4 años (mochos).
500 Id 3 y 4 años, carne gorda.
300 Id 2 y 2 1|2 años, en su mayor parte mochos.
120 Id 1 y 1 1|2 años, especial clase.
100 vacas secas, gordas.
150 vacas con cría.

Se rematarán

EL MIERCOLES 27 de Diciembre á la 1 p. m. en el mismo establecimiento, después de un almuerzo campestre, con las haciendas á la vista.

Trenes — Los interesados que concurran desde esta capital, tienen tren por la estación Once, la víspera á las 8.45 p. m. que llega á Berutti á las 7.05 a. m. Los que concurran desde Bahía Blanca y estaciones de tránsito (vía Carrilló) deben partir el martes 26 á las 10.10 a. m. y llega á Carrilló á las 6.15 p. m. de donde sale á las 7.15 p. m., tren que llega á Trenque Lauquen á las 9.07 p. m. Pernoctarán en este punto, y tomarán á las 6.35 de la mañana del día 27, el tren que llega á Berutti á las 7.08 a. m. En Berutti habrá á la llegada de los trenes que van de Buenos Aires y Trenque Lauquen, coches para conducir á los interesados al establecimiento. Nuestra comisión del 4 o|o es á cargo de los compradores.—Adolfo Bullrich y Cía. d13

*8.000 NOVILLOS Y VACAS.*— Remate inicial de la liquidación total de las haciendas de la sucesión de Dorrego, existentes en el establecimiento Las Saladas, estación Inés Indart (F. C. P.), Salto Argentino.

Son 5.000 vacas con cría, vacas secas, vaquillonas: 3.300 novillos de 1 á 4 años, 4.000 lanares Lincoln definido, y 450 animales yeguarizos tiro liviano y posado (Shire y Clydesdale).

Hacienda vacuna mestiza Durham y Hereford muy buena clase y estado, de acuerdo con el siguiente detalle:

261 novillos 4 años, gordos.
486 novillos 3 y 4 años, gordos.
1223 novillos 3 y 3 años, invernada.
648 novillos 2 y 1 1|2 años.
328 novillos 3 años (Hereford) gordos.
236 novillos 2 y 1 1|2 años (Hereford).
112 toruños.

VACAS

600 animales vacunos, rodeo Las Rosillas, buena clase y estado.
600 animales vacunos rodeo La Ordeo, buena clase y estado.
770 animales vacunos, rodeo Chañar, buena clase y estado.
633 animales vacunos, rodeo San José, buena clase y estado.
910 animales vacunos, rodeo Banadito, buena clase y estado.
685 vaquillonas rodeo La Paz, buena clase y estado.
790 animales vacunos (Hereford), rodeo La Cruz, buena clase y estado.

LANAR

4000 ovejas Lincoln definido, buena clase y estado.

YEGUARIZO

235 animales yeguarizos en manadas.
50 potros de 2 años arriba.
2 manadas mulares (150 piezas).

El remate se realizará

EL VIERNES 22 de Diciembre, á las 12.30 del día en la estación Inés Indart, F. C. P., ramal de Rawson á Arribeños, después de un almuerzo campestre, con las haciendas á la vista.

TRENES

Los interesados que concurran desde esta capital, deben hacerlo por el tren que sale el mismo día de Retiro (Este), F. C. P. á las 6.30 a. m. y llega á Rawson á las 10.28 a. m. De Rawson saldrá á las 10.45 a. m. un tren especial que llegará á Inés Indart á las 12 m. El regreso se hará también por tren especial, el cual saldrá de Inés Indart á las 4 p. m. para llegar á Buenos Aires, á las 8 p. m. del mismo día. Comisión, 4 por ciento á cargo de los compradores. El mismo día un momento antes del remate de las haciendas, realizaremos el arrendamiento de parte del campo, cuyos informes hallarán los interesados en el aviso respectivo.—Adolfo Bullrich y Cía. d20

*5.813 VACUNOS ALTA MES-* tización Durham y 561 yeguarizos. Liquidación de todas las haciendas existentes en el establecimiento La Juana, distante 8 cuadras de la estación De la Serna F. C. P. Venta por orden y cuenta de sus dueños, señores Viera Hnos. Las haciendas, tanto la vacuna (cuya mestización viene realizándose desde hace más de 35 años) como la yeguariza, son de una sola marca y proceden del reputado establecimiento La Colmena, en Mar del Plata. Se rematarán EL VIERNES 12 de Enero, á la 1 de la tarde, en el mismo establecimiento, con las haciendas á la vista y clasificadas en lotes. Próximamente horario de trenes y detalles completos de las haciendas.—Adolfo Bullrich y Cía. d20

*FERIA EN LA BELEN Y* Las Barrancas—40. remate feria de reproductores en las cabañas "La Belén" y "Las Barrancas", estación Lezama, F. C. S., propiedad del señor Manuel J. Cobo. 100 toros puros por cruza, á campo, 100 carneros Lincoln de pedigree, 300 borregas Lincoln de pedigrée y 40 potrancas Shire.

El DOMINGO 24 de Diciembre á la 1 p. m. en las instalaciones que sobre la estación tiene la cabaña. El tren que deben de Constitución á las 7.10 a. m. Oportunamente tomar los concurrentes, sale el mismo día catálogos y detalles completos.—Adolfo Bullrich y Cía. d15

*6000 NOVILLOS Y VACAS* de El Moro — 330 yeguas tiro pesado y liviano, por liquidación de las haciendas y enseres existentes en el establecimiento El Moro, campo, conocido por de Mascías, distante 20 cuadras de la estación El Moro, F. C. S. Venta por conclusión de sociedad, por orden y cuenta de los señores Aurusto W. Pieres é hijo. Hacienda de muy buena clase y estado, de acuerdo con el siguiente detalle:

3000 novillos 3 y 4 años, muy buena clase y estado, incluso 400 gordos.
280 novillos 2 y 3 años, buena clase y estado.
282 novillos 1 año, muy buena clase.
232 vacas incluso 126 terneros.
100 vacas al corte de 2, 3 y 4 años.
335 vaquillonas de 1 y 2 años, muy buena clase y estado, en su mayor parte tamberas.
50 vacas plantel (incluso 20 terneros) servidas (Procedencia Villate Olaguez).
40 vaquillonas plantel, 1 y 2 años, gordas.
1000 vacas al corte.
Yeguas Hackney y de carrera puras, percherónas y Clydesdale especiales, y yeguas, potros y potrancas tiro pesado y liviano y caballos de pecho y silla.

EL MIERCOLES 27 de Diciembre, á la 1 de la tarde, en el mismo establecimiento, después de un almuerzo campestre, con las haciendas á la vista y clasificadas en lotes. Los interesados que vayan de esta capital, deben partir por el tren que sale de Constitución la víspera á las 8.30 p. m.—Adolfo Bullrich y Cía. d13

*1.250 NOVILLOS Y VACAS;* 800 lanares y 400 yeguarizos, en nuestro 24 remate-feria de haciendas generales en Chascomús (F. C. S.), en las instalaciones de la Sociedad Rural, de acuerdo con el siguiente detalle:

250 novillos 3 años, carne gorda y gordos.
100 novillos de 2 1|2 y 3 1|2 años, buena clase y buen estado, invernada.
250 novillos 2 años, buen estado, invernada.
50 novillos de 1 1|2, buena clase y buen estado, invernada.
300 vacas gordas para consumo.
235 vaquillonas buen estado, invernada.
20 vacas lecheras muy buenas.
200 yeguas mestizas Tracknen (tiro liviano) con marca L. Pereyra.
120 potros y potrancas id id.
21 caballos de silla, muy buenos.
45 yeguas y potros de tiro pesado.
16 potrancas mestizas rusas.
800 ovejas gordas y carne gorda.
20 carneros procedencia J. Arrechea.

El remate se efectuará

EL VIERNES 22 de Diciembre, á las 12 del día.

Para pedidos de local y otros informes á nuestro representante en Chascomús señor Guillermo Mc. Innes ó á nuestra casa, Florida 269 y 273.—Adolfo Bullrich y Cía. d17

**Mañana á las 7.10 a. m. sale de Constitución**

**el tren que deben tomar los interesados en asistir á nuestro 24 remate feria de Haciendas Generales en CHASCOMUS, F. C. S. en el que venderemos: 1.250 vacunos, 800 lanares y 450 yeguarizos.**

**Adolfo Bullrich & Cía.**

*3.000 NOVILLOS ALTA MES-* tización Durham, de 1, 2 y 3 años, en su mayor parte mochos y en muy buen estado, existentes en un establecimiento La Florida, distante 30 cuadras de la estación Canals, F. C. C. A.

EL JUEVES 28 de Diciembre á la 1 p. m. en el mismo establecimiento, después de un almuerzo campestre y con las haciendas á la vista. Los interesados que concurran desde esta capital, tienen tren de Retiro Oeste, la víspera á las 4.40 p. m. y llegan á Canals el día de remate á las 10.05 a. m. De Rosario sale tren el mismo día á las 4 a. m. y llega á Canals á las 10.05 a. m. Río IV y estaciones intermedias tienen tren el mismo día á las 6.40 a. m. llegando á Canals á las 10.13 a. m. En Canals habrá á la llegada de los trenes que van de Buenos Aires y Río IV, coches para conducir á los interesados al establecimiento. Comisión del 4 o|o á cargo de los compradores.—Adolfo Bullrich y Cía. d19

*LAS HACIENDAS de UTHU-* raitt. 1.500 vacas puras por cruza, de clase especial incluso 100 de pedigree, en su mayor parte hacienda tamberá. Toros puros de pedigree y por cruza á galpón y á campo, existentes en el establecimiento Pontevedra, estación del mismo nombre del F. C. G. P. B. A., propiedad del señor Pedro Uthurrait, de acuerdo con el siguiente detalle. El remate se efectuará:

120 toros de 1 1|2 á 2 1|2 años, puros de pedigree y puros por cruza, en lotes de 1 á 5.
100 novillos de 1 á 1 1|2 años, especial en clase.
300 vacas con cría (origen de pedigree), en lotes.
230 vacas secas (origen de pedigree), en lotes.
200 vaquillonas, 2 á 3 años (puras de origen) en lotes.
250 vaquillonas de 2 1|2 á 2 años (puras de origen) en lotes.
300 terneros especiales.

EL MARTES 26 de Diciembre, á las 2 de la tarde, en el mismo establecimiento, con las haciendas á la vista y clasificadas en lotes apropiados. Recomendamos muy especialmente este remate, por tratarse de hacienda reputada como de lo mejor de la provincia. El día del remate saldrá á las 12.30 p. m. de la estación del ferrocarril Canals, un tren especial de ida y vuelta á Pontevedra.—Adolfo Bullrich y Cía. d20

**A. R. Navarro y Cía.**

*52 REMATE FERIA EN Pergamino, F. C. C. A.*

EL JUEVES 28 de Diciembre de 1911 á las 2 p. m. en nuestras instalaciones La Amalia, venderemos 1.500 novillos y vacas, que tenemos anotados hasta la fecha. Seguramente habrá una or número de haciendas que publicaremos en detalle oportunamente. Comisión 2 o|o al comprador y 2 por ciento al vendedor. Por datos, dirigirse á nuestros escritorios en Pergamino y en Buenos Aires, Sarmiento 487, 2o. piso.—A. R. Navarro y Cía. d21

*EN VOLTA, F. C. O. — GRAN* remate liquidación de las haciendas y arrendamiento del campo La Sirena, rodeado la estación Volta del F. C. O.

EL LUNES 8 de Enero de 1912 á la 1 p. m. después de un almuerzo campestre venderemos por cuenta y orden de los señores Irazú y Pons en los potreros del mismo establecimiento que rodean la estación: 3.000 novillos y vacas; 120 potros y yeguas. La hacienda vacuna es toda muy buen mestizo Durham, de una gran calidad, en lotes de la sola marca del señor Irazú y del establecimiento La Tigra de Martín Donos. Los yeguarizos también son especiales en sus razas Percherón y Hunter, todos de la sola marca del establecimiento El Carmen de la sucesión de Manuel Eduardo 1.980 hectáreas de campo. El mismo día y terminada la venta de la hacienda remataremos por cuenta de los mismos señores el arrendamiento por tres años y medio, con contrato liberal, del campito La Sirena, rodeando la estación Volta con una extensión de 1.989 hectáreas divididas en 10 potreros con aguadas de primer orden, bretes para hacienda vacuna, con manga para aparte, un galpón y un puesto de material. Campo alfalfado especial para tambos é invernadas, en condiciones excepcionales para cualquier negocio por su ubicación y el que arrendatario lo tome en lotes ó en total según convenga al rematar. La comisión de 2 o|o en el mismo terreno del campo. 4 o|o en la hacienda vacuna y 5 en la yeguarizos será á cargo de los señores compradores. Por más datos y para pedir el aviso dirigirse á la estación Italiano á los señores Yanza, San Martín y Cía. ó á nuestro escritorio en Buenos Aires, Sarmiento 487, 2o. piso.—A. R. Navarro y Cía. d21

**Croharé, Sourrouille y Cía.**

Sucesores de B. Aichourrón y Hnos.

*JUDICIAL—4.447 VACUNOS* de tambo, buen mestizo Durham, 10.787 lanares Lincoln, más los procreos actuales: 620 yeguarizos, porcinos y aves. Gran remate-liquidación de haciendas pertenecientes á la razón social Meitín y Freije hoy don Camilo Freije y sucesión de don Juan Fernández Meitín y doña María del Carmen Freije de Meitín, en los establecimientos La Cautiva y El Sol, sobre el pueblo de Coronel Vidal, F. C. Sud.

LOS DIAS SABADO 23 Y DOMINGO 24 de Diciembre, á las 12 del día, remataremos sin base, al mejor postor, en los citados establecimientos, con las haciendas á la vista por orden del señor juez de primera instancia en lo civil y comercial de la capital de la provincia de Buenos Aires, doctor Maximiliano Aguiar, en los autos sucesorios de don Juan Fernández Meitín y doña María del Carmen Freije de Meitín, á saber:

En el establecimiento La Cautiva, á una legua de Coronel Vidal, F. C. S.

EL SABADO 23 de Diciembre á las 12 m. remataremos en el puesto Del Puente, del citado establecimiento, después de un almuerzo campestre, lo siguiente:

VACUNOS

600 vacas lecheras (incluso 300 terneros) actualmente las están ordeñando, en 4 tambos. (Se venderán por tambo.)
600 vacas tamberas, incluso 300 terneros.
400 vacas lecheras, mayor parte preñadas.
274 vaquillonas 3 años, tamberas, mayor parte preñadas.
920 vaquillonas 1 1|2 y 2 años, tamberas.
73 novillos 3 años.
440 novillitos 1 1|2 años.
24 bueyes mansos.
81 toros padres, en muy buen estado.
10 toritos 2 años.
280 vaquillonas 2 años.
79 vacas, incluso 20 terneros (plantel del establecimiento).
1 toro de pedigree, padre del plantel.

LANAR

9.000 ovejas al corte, muy buen mestizo Lincoln, muy buen estado de gordura, todas esquiladas. (Se venderán en lotes).

YEGUARIZOS

200 caballos de silla y tiro.
90 yeguas de silla y tiro.
180 yeguas al corte.
110 potros 1 1|2, 2 1|2 y 3 1|2 años.
1 padrillo tordillo Percherón, en muy buen uso.
5 padrillos mansos.

En el establecimiento El Sol, sobre el pueblo de Coronel Vidal.

EL DOMINGO 24 de Diciembre de 1911 á las 12, remataremos en el citado establecimiento á saber:

VACUNOS

1.400 vacas lecheras, incluso 700 terneros, actualmente las están ordeñando en 7 tambos. (Se venderán por tambo).
100 vacas lecheras, preñadas.
7 toros muy buenos, que pertenecen á cada tambo.

LANAR

2.500 capones 2 dientes arriba, mayor parte gordos.
1.000 ovejas de vientre gordas.
1.800 ovejas al corte, muy buena clase, muy buen estado.
850 ovejas al corte, (Plantel).
90 carneros del plantel, padres de las majadas.
2 carneros importados, padres del plantel.

Porcinos y aves.

Notas: Las haciendas se venderán en lotes clasificados. Estos tambos fueron fundados hace 14 años, siendo toda la hacienda de gran mansedumbre, buen mestizo Durham, actualmente en muy buen estado, habiendo lotes gordos. El tren sale de Constitución el 22 ó 23 á las 8.30 p. m. llegando á Coronel Vidal al día siguiente á las 5.07 a. m. Del Hotel Colón, saldrán el 23 á las 10 a. m. coches del señor Gerino que por 3 pesos por pasajero conducirán al establecimiento La Cautiva. Todo comprador abonará su compra al contado y el 4 o|o de nuestra comisión que será á su cargo. Más datos en la secretaría Jiménez, tribunales 6 á nuestra casa, Reconquista 432, Buenos Aires.—Croharé Sourrouille y Cía. v24

*5.000 VACUNOS DURHAM,* marca sola del establecimiento, incluso 1.000 novillos 1 1|2 á 3 1|2 años y 1.000 vacas de vientre, carne gorda y gordas; 12.000 lanares Lincoln, incluso 2.700 capones 4 y 6 dientes, mitad listos para frigorífico; 150 yeguas, potros y caballos. Liquidación obligada por haberse arrendado el campo para agricultura de las haciendas, útiles y enseres existentes en el establecimiento Los Cinco Cerros de Udaondo, á 30 cuadras de Bosch, F. C. S., partido de Balcarce.

EL LUNES 15 de Enero de 1912 á las 12 m. remataremos, en el mismo establecimiento, por cuenta y orden de sus dueños, señores Antuñano Hnos. En breve reaparecerá este aviso. Por datos y detalles completos á nuestra casa, Reconquista 432, Buenos Aires.—Croharé Sourrouille y Cía. v21

*700 NOVILLOS Y VACAS;* 400 novillos gordos 3 o|o remate-feria en General Belgrano (F. C. B.), en el local de la Sociedad Rural.

EL MARTES 26 de Diciembre de 1911 á las 12 m. Detalle: 90 novillos 3 años, c. g. gordos, 50 id 2 y 3 años, c. g. y buena clase; 100 id 1 y 1 1|2 años, mestizos buen estado, 250 vacas carne gorda y gordas; 100 id invernada, muy buena clase y estado; 100 id al corte, id id id id; 80 vacas y vaquillonas de tambo, 40 vaquillonas 2 años, muy buen mestizo y estado, 400 ovejas gordas. Notas: Las haciendas se venderán en lotes. Saliendo de Constitución á las 8.45 a. m. se regresa en el día. Seña 10 o|o. Comisión 2 o|o á cada parte. Por datos y pedidos de local al señor Carlos Patrichi en General Belgrano (F. C. S.), ó á nuestra casa. Reconquista 432, Buenos Aires.—Croharé, Sourrouille y Cía. d21

*7.500 LANARES MUY BUEN* mestizo Lincoln; 600 vacunos buen mestizo, Durham, 60 yeguarizos Utiles y enseres. Liquidación de todas las haciendas existentes en el Establecimiento "Santa Elena", concedido por de Lynch, á 1 legua de Maipú, F. C. S.

EL JUEVES 28 de Diciembre de 1911 á las 2 p. m., después de la llegada del tren de Buenos Aires, remataremos en el mismo establecimiento las citadas haciendas que estarán á la vista, por cuenta y orden de su dueño señor Pablo Leinaz de acuerdo con el siguiente detalle:

LANAR

5.400 ovejas al corte, muy buen estado, en 3 majadas.
1.500 ovejas secas, muy gordas.
100 capones 2 y 4 dientes y arriba, muy gordos.
12 carneros, padres de las majadas.

VACUNO

70 novillos 3 y 4 años, carne gorda y gordos.
75 novillos 1 y 1 1|2 años, carne gorda y gordos.
260 vacas, incluso 130 terneros, carne gorda y gordas.
100 vacas secas, carne gorda y gordas.
75 vaquillonas 1 1|2 y 2 años, carne gorda y gordas.
3 toros Durham, puros por cruza.

YEGUARIZOS

Mestizos liviano, muy gordos.
24 yeguas, incluso 10 potrillos.
13 potrancas 1 1|2 á 3 años.
4 potrillos 1 1|2 años.
14 caballos de silla y tiro, muy buenos.
1 padrillo zaino, liviano, muy bueno.

Utiles y enseres que estarán á la vista. Notas: Las haciendas se venderán en lotes. El tren sale de Constitución el día del remate á las 7.10 a. m. Seña 10 o|o. Comisión 4 o|o á cargo del comprador. Más datos á nuestra casa, Reconquista 432.—Buenos Aires.—Croharé, Sourrouille y Cía. d21

*750 VACUNOS; 2.000 LANA-* res y 55 yeguarizos, 3er. remate feria en Maipú (F. C. S.), local de la Sociedad Rural.

EL LUNES 25 de Diciembre (fiesta), á las 2 p. m, después de la llegada del tren de Buenos Aires.

DETALLE — VACUNOS

35 novillos 2 y 3 años, carne gorda y gordos; 100 id 2 años, buen estado; 220 vacas incluso 115 terneros, del vacas de vientre de 3 á 5 años; 35 id secas carnudas y carne gorda; 35 vaquillonas 2 y 3 años, 30 vacunos al corte; 6 vacas y vaquillonas, hijas de toro importado, 2 toros puros por cruza.

LANAR

900 capones gordos; 1.700 ovejas de vientre, carne gorda y gordas; 73 ovejas al corte, gordas.

YEGUARIZOS

9 potros tiro liviano, marca muy acreditada; 3 id petizos; 20 yeguas al corte, 12 id de arar; 8 id incluso 2 potrillos (hijos de padre importado); 3 caballos de silla.

Notas: Las haciendas se venderán en lotes. El tren sale de Constitución el 25 á las 7.10 a. m. Seña 10 o|o, Comisión 2 o|o á cada parte. En yeguarizo 5 o|o á cada parte. Por datos y pedidos de local al señor Pedro Perhenea, en Maipú, F. C. Sud, ó á nuestra casa. Reconquista 432, Buenos Aires.—Croharé, Sourrouille y Cía. d21

**Francisco Prota**

**Remate especial de novillos**

Alta mestización Holstein y Durham.

**1400 Novillos 1400**

estado para invernar, (2 marcas).
230 novillos Durham, muy buen estado para invernar.
1.300 ovejas cruza Lincoln, en lotes, para consumo.

Comisión 4 o|o á cargo del comprador. Seña, 10 o|o.

Me permito recomendar estas haciendas por ser en su mayor parte tamberas, bien desarrolladas y buen tipo frigorífico, todos mochos.

Por datos é informes, ocurrir á mi escritorio, en Cañada Verde, F. C. P. —FRANCISCO PROTA. v24

Incluso 1000 una sola marca, origen "La Martona" en Cañuelas.

**1300 Ovejas Cruza Lincoln**

Venderé en mis instalaciones en Cañada Verde, el día domingo 24 de Diciembre á las 2 p. m. y de acuerdo con el siguiente:

DETALLE

500 novillos de 3 años en muy buen estado para invernar. Gran clase Holstein, marca líquida "La Martona" mochos.
300 novillos de 2 años en muy buen estado para invernar. Gran clase Holstein una sola marca, del mismo origen mochos.
200 novillos de 2 años. Gran clase Durham, en muy buen estado para invernar, una marca, del mismo origen.
170 novillos Durham, en muy buen estado para invernar. (2 marcas).
230 novillos Durham, muy buen estado para invernar.
1.300 ovejas cruza Lincoln, en lotes, para consumo.

Comisión 4 o|o á cargo del comprador. Seña, 10 o|o.

Me permito recomendar estas haciendas por ser en su mayor parte tamberas, bien desarrolladas y buen tipo frigorífico, todos mochos.

Por datos é informes, ocurrir á mi escritorio, en Cañada Verde, F. C. P. —FRANCISCO PROTA. v24

Incluso 1000 una sola marca, origen "La Martona" en Cañuelas.

**1300 Ovejas Cruza Lincoln**

Venderé en mis instalaciones en Cañada Verde, el día domingo 24 de Diciembre á las 2 p. m. y de acuerdo con el siguiente:

DETALLE

500 novillos de 3 años en muy buen estado para invernar. Gran clase Holstein, marca líquida "La Martona" mochos.
300 novillos de 2 años en muy buen estado para invernar. Gran clase Holstein una sola marca, del mismo origen mochos.
200 novillos de 2 años. Gran clase Durham, en muy buen estado para invernar, una marca, del mismo origen.
170 novillos Durham, en muy buen

**GARAMENDY, PUCHULU y Cía.**

*1.300 VACUNOS; 2.700 LA-* nares, 100 yeguarizos. A legua y media de Ayacucho. Liquidación total de las afamadas haciendas de los señores Zangutitu y Ruiz, por haber arrendado el campo.

EL DIA 26 de Diciembre de 1911 á la 1 p. m. y después de un almuerzo campestre, venderemos las mencionadas haciendas de acuerdo con los detalles que publicaremos del 15 del corriente en adelante. —Garamendy, Puchulu y Cía. d8

*EN LA ESTACION LUMB,* ramal de Tandil á Cooper (F. C. S.) 2.207 novillos y vacas muy alta mestización Durham. Liquidación de una parte de las haciendas del señor Serafín Lozada por tener que desalojar el campo que arrienda en esa zona.

EL DOMINGO 24 de Diciembre, á las 12 del día, después de un almuerzo campestre y por cuenta y orden de su dueño, venderemos las mencionadas haciendas, de acuerdo con el siguiente detalle:

207 novillos de 3 años, alta mestización Durham, en gran estado.
400 vacas secas alta mestización Durham en gran estado.
750 vaquillonas de 2 

CASA FUNDADA EN 1879

**537—B. MITRE—537**

Sucursales: FLORES, Rivadavia 6844. BELGRANO: Cabildo 2080. En el ROSARIO: San Martín 779.

CASAS

*CASA MODERNA PARA NI-*

gocio y familia. Constitución 3402 al 3408 esquina Lisiera. A 10 mts. de la Av. San Juan que es una arteria comercial de gran movimiento con multitud de construcciones de lujo. Base, $ 15.500. Reconoce una hipoteca de $ 7.000 que se podrá pagar en 5 años. Mide 10 por 15.50. Su edificio sólidamente construído, consta de frente imitación piedra, gran salón para negocio de 150 v. c. con 4 vidrieras con columnas metálicas, escalera de cedro que conduce á una gran sala con terrazas en los altos, piezas servicio, baño, w. c., preparada para altos, carpintería de cedro, gas, etc. Da $ 170 de alquiler con contrato á 1 año.

EL DGO. 24 de Dbre., á las 5.30. d17

*PROPIEDAD de DIMENSIO-*

nes ideales, San Carlos 4063, entre Artes y Oficios y Yapeyú. A 100 mts. de la Av. Rivadavia y en un barrio de edificación moderna y compacta, donde la propiedad adquiere día á día un valor incalculable, dado sus fáciles comunicaciones con toda la capital, imprimiéndole una vida comercial y de progreso. Base, $ 18.000. A plazos. Llave en mano. Mide 11.46 por 35. Su edificio consta de dos salas al frente, comedor que cuadra sus patios, 3 dormitorios, baño, cocina, w. c., una pieza madera, sótano, zaguán, cielos rasos de yeso, muros empapelados, gas y adoquinado.

EL DGO. 24 de Dbre. á las 4.30. d17

*CASA DE NEGOCIO FLA-*

mante, gran almacén, vidrieras de nuestras, puertas de comercio con celosías metálicas, espaciosos sótanos, habitaciones de familia con puerta independiente. Edificio á todo costo, preparado para altos. Aráoz esquina Camargo, á 40 metros de las Av. Canning y Corrientes. Base, $ 12.000, inclusive 11.000 cédulas argentinas. Después detalles.

EL DGO. 21 de Dbre., á las 3. d17

*MAGNIFICA QUINTA EN*

Merlo, á 2 cuadras de la plaza, colegio é iglesia, en perfecto estado para entrar á habitarla, denominada "La Antonieta", conocida por dar una superficie de 16.000 varas y un confortable edificio de 6 habitaciones, baño, cocina, cochera, caballeriza, galpón, habitaciones para el jardinero, gallinero, glorieta, instalación de gas acetileno en todas partes, molino con tanque y pileta de 6.000 litros con cañería y riego en toda la quinta. Cercada de alambre tejido, con 1.000 árboles frutales escogidos y además, plantas de adornos, jardín etc. Base $ 16.000. Merlo en la actualidad es una de las estaciones más importantes del Oeste, no sólo por su posición como por la subdivisión de sus tierras, sino también en virtud de las grandes ventas á precios muy elevados que se han realizado. Más datos en B. Mitre 537 ó Rivadavia 6842.—RISSO-PATRON y Cía.

EL DGO. 24 de Dbre., á las 10 a. m. d17

*CASA AL NORTE—GAZCON*

1733, entre Soler y Nicaragua. Posición magnífica por sus nuevas edificaciones, pavimentos y la proximidad de las Avenidas Medrano, Río de Janeiro y Santa Fe. Base, precio 12.000. A plazos. Edificio de 2 salas, dos dormitorios, comedor, cocina, w. c., cielos rasos de yeso, muros empapelados, pisos de tea, pozo semisurgente á bomba, patios mosaico, adoquinado, arboleda y eléctrico al frente.

EL DGO. 24 de Dbre., á las 3.30. d17

*PROPIEDAD de RENTA EN*

Floresta, á 1½ cuadra del futuro parque Olivera. San Pedro 2320, entre Zaguán y Bolívar y Lacarra. Base, 7.000 $, inclusa 2.000 cédulas argentinas. Mide 10x47. Su edificio consta de salón de negocio con vidriera y persianas metálicas, 2 dormitorios, baño, cocina, w. c., una pieza madera, sótano, zaguán, cielos rasos de yeso, carpintería de cedro, etc. Más datos, en B. Mitre 537 ó Rivadavia 6842.—RISSO-PATRON & Cía.

EL DGO. 24 de Dbre., á las 4.30. d17

*BONITA CASA — A 20 ME-*

tros de la Avenida Alvarez Thomas con eléctrico, Zarraga casi esq. Plaza. Base, 6.000 $ en hipoteca á 2 años de plazo, el excedente al contado. Mide 10x27.30. Su edificio en cal y construído con materiales elegidos consta de jardín al frente, 2 piezas, comedor que cuadra sus patios, cocina, w. c., cielos rasos, yeso, piso pino tea, carpintería de cedro, mosaicos, etc. Su proximidad á la Av. Alvarez Thomas y los incas y la edificación moderna y compacta que se levanta día por día en ese paraje hace de él un barrio moderno y de mucho porvenir. Más datos, B. Mitre 537 ó Rivadavia 6842.—RISSO-PATRON & Cía.

EL DGO. 24 de Dbre., á las 4. d17

*MAGNIFICA PROPIEDAD—*

Sobre el bulevar Larrazábal y á 20 vs. de la Ada. Provincias Unidas. Larrazábal 1272 al 178, entre P. Unidas y Manuel Artigas. Base, 6.000 $ en hipoteca á 2 años de plazo. 2 ojo á 1 ó 2 años de plazo. Mide 10x29. Su edificio se compone de frente imitación piedra, salón de negocio, con persianas metálicas, 2 dormitorios, cocina y w. c., pisos pino de tea, cielos rasos de yeso y demás detalles que complementan una buena propiedad. Más datos en B. Mitre 537 ó Rivadavia 6842.—RISSO-PATRON & Cía.

EL DGO. 24 de Dbre., á las 3.30. d17

*5 CASAS FLAMANTES —En*

Adrogué. A 500 metros de la estación. Calle España esquina á Francia. Base 6.000 pesos, mitad al contado, ó cargar con las cédulas que le asignará el Banco Hipotecario. Tiene 5 habitaciones, baño, luz eléctrica, corredores y demás dependencias, jardín, huerta, tiene 600 v. c. cju. Después detalles.—RISSO-PATRON y Cía.

EL DGO. 31 Dbre. á las 3.30. d8

*CASA en Floresta, Eroilla*

núm. 6124, entre Flores y Olden. Base, pesos 4.500 que reconoce en hipoteca al 9 por ciento á un año con opción á 2. Mide 10x30 vs. y su edificio bien construído, consta de 2 amplias habitaciones, cocina, w. c., galería, pisos pino de tea, cielos rasos de yeso, carpintería buena, etc. Dista sólo 100 mts. de la Av. Larrazábal en breve con adoquinado y tranvía y á igual distancia de Emilio Castro. Más datos, en B. Mitre 537 ó Rivadavia 6842.—RISSO-PATRON & Cía.

EL DGO. 24 de Dbre., á las 3.30. d17

*DOS BUENAS CASAS — EN*

Floresta, á sólo 50 mts. de las Ada. Larrazábal y Emilio Castro. Schmidel 6035|45, entre Larrazábal y Flores. Base, 3.000 $ cada una, á plazos. Miden 10x35. Sus edificios bien construídos, constan de dos habitaciones, galería, cocina y w. c., pisos pino de tea, cielos rasos de yeso, buena carpintería y demás detalles que sólo se podrán apreciar visitándolas. Más datos en B. Mitre 537 ó Rivadavia 6842.—RISSO-PATRON & Cía.

EL DGO. 24 de Dbre, á las 3. d17

*LINDA CASITA. — A 15C*

metros del andén de la estación Villa del Parque. Campaña esq. San Roque. Mide 15.50 por 14.50. Base, 3.500 $. Su reducidad á la estación y las construcciones modernas que le rodean le exime de todo elogio. Datos, B. Mitre 537 ó Cabildo 2020.—RISSO-PATRON & Cía.

EL DGO. 31 de Diciembre, á las 5. d17

*CENTRAL! AYACUCHO 467*

Casa cómoda, con 9 habitaciones, vestíbulo, baño completo, electricidad y demás comodidades. Base, $ 45.000, inclusive 22.000 cédulas. Visítese de 2 á 6. Después detalles.—RISSO-PATRON y Cía.

EL DGO. 7 de Enero, á las 10,30 a. m. v23

*CASA BIEN SITUADA—TU-*

cumán 2750 y Pueyrredón, 7 habitaciones, baño, chacra etc. Mide 9 por 35. Base, pesos 25.000. Después detalles.—RISSO-PATRON y Cía.

EL DGO. 31 de Dbre. á las 4. d21

TERRENOS

*ESPLENDIDO TERRENO —*

Calle Pringles entre Cangallo y Rosario. Base, $ 25 v. c. barrio de adelantos, edificación moderna y de gran movimiento comercial por la próxima apertura de Septiembre y rodeado de las importantes avenidas Corrientes, Río de Janeiro, Díaz Vélez y Medrano. Tranvía al frente y adoquinado pago. Mide 10x41.73

EL DGO. 24 de Diciembre, á las 3. d17

*EN NECOCHEA — NEGOCIO*

de oportunidad! Por liquidación 10 lotes de un cuarto de manzana en la chacra número 44 y una manzana más en un lote con un amplio edificio en que está instalada una escuela pública. Base, $ 0.45 la v. c. Forma de pago: 1|4 parte al contado, 1|4 á 6 meses y 1|4 á 12 meses y 1|4 parte á 18 meses con pagaré hipotecario y el 7 por ciento de interés anual, por semestres adelantados. 64 cuartos de manzana, chacra 41. Base, 25 centavos la vara cuadrada en iguales condiciones de pago. Los primeros están sobre el bulevar que va directamente al mar y al Necochea Hotel, y los segundos están en el basamento de la diagonal que va al mar, á las avenidas del pueblo y del Atlántico. Son terrenos altos, y en el rumbo donde más se ha edificado, en estos últimos tiempos. La limitada de las bases y la amplia facilidad de pago, hará que hasta el pequeño capitalista pueda adquirir una buena fracción de tierra en un paraje en que la valorización es continua, y extraordinaria. Necochea es un balneario, lleno de atractivos, y cuenta con la ayuda de muchas familias pudientes, de nuestra alta sociedad. Escrituras ante el escribano, señor Pedro Ruiz. San Martín 76. Planos é informes, A nuestra casa, B. Mitre 537, que es donde se efectuará el remate.

EL VIERNES 29 de Diciembre, á las 4.—RISSO-PATRON & Cía. y d23

*TERRENO CODICIADO —*

En Urquiza, frente á la Av. Triunvirato, con doble vía de tranvía eléctrico y 800 metros del andén de la estación del F. C. S. Base, Triunvirato casi esq. á la Avenida Olazábal. Mide 10,10 varas de frente por 35,10 y 36,50. Está cercado de pared y con vereda de mosaicos de 2 metros de ancho, adoquinado pago. Como situación es de lo más sobresaliente de esta importante zona de la capital. Sus fáciles medios de comunicación y la edificación moderna y lujosa que día á día se levanta en tan bello paraje, hacen que sea de inmenso porvenir. A 100 mts. de allí se está construyendo el suntuoso edificio de la sucursal del Banco de la Nación. Más datos, B. Mitre 537 ó Cabildo 2020.—RISSO-PATRON & Cía.

EL DGO. 24 de Dbre., á las 5. d17

*MAGNIFICA ESQUINA EN*

Floresta, Laguna esq. Arco, Base, $ 1 v. c. y sus dimensiones son ideales, puesto que mide 16.15 en el contado NE. por 37.40 en el NO., y 21.17 en el SE., en el fondo 5. Es una ubicación muy importante, puesto que está sobre el futuro parque Nicanor Olivera y á una cuadra de las Avenidas Directorio y Provincias Unidas, esta última con adoquinado y doble vía de eléctricos. Más datos, en B. Mitre 537 ó Rivadavia 6842.—RISSO-PATRON & Cía.

EL DGO. 24 de Diciembre, á las 5.

*EN MAR DEL PLATA — EN*

la loma del Torreón ó sea en el paraje favorecido por los mejores palacios. Espléndido lote de tierra de 10 por 50. Calle Guemes entre Rawson y Alberti, calle adoquinada, á 2 cuadras de la nueva estación del F. C. S. Base $ 15 la v. c. Forma de pago. 1|3 parte al contado, 1|3 parte á 8 meses, 1|3 á un año con pagaré hipotecario y el 8 ojo de interés anual.—RISSO PATRON y Cía.

EL VIERNES 29 de Dbre. á las 4, en nuestro salón de ventas, B. Mitre 537. d31

CAMPOS

*EN RAMALLO — 746 HEC-*

táreas de riquísimo campo, dividido en chacras. Está á legua y media de la estación Ramallo. Es campo de agricultura. Base $ 350 la hectárea con facilidades de pago.

EL DOMINGO 14 de Enero de 1912 en el hotel Mora, en Ramallo. Después detalles. Planos y datos en nuestra casa, B. Mitre 537, capital federal. — RISSO-PATRON Y Cía. d16

**NOTA — En todas las ventas exigiremos del comprador el 5 ojo de seña y el 5 ojo de comisión. (sin excepción).**

**RISSO-PATRON y Cía.**

**O.E.ACCAME**

**480—REQUNQUISTA—480**

*MARTINEZ — UNA esplén-*

dida esquina, calle Goyena y Belgrano, á 1 cuadra de Pacheco y 2 de Alvear, próxima á la estación del Central Argentino. En 5 lotes con superficies de 340 á 500 varas los lotes y 730 varas la esquina. Sin base, á plazos largos y con opción. Forman parte de los terrenos de la quinta del señor Lamarca y entre las residencias de Luro, Unsué, Alvear y otros. Pidan planos.—O. E. Accame.

EL DOMINGO 24 de Diciembre, á las 4.30 p. m. d18

*RIVADAVIA Y LOPE DE*

Vega. A 1 cuadra de esta gran arteria. La esquina de Saráchaga y Virgilio, que mira al Suroeste, fraccionada en 4 lotes y 1 esquina, con superficie de 270 v. c. y los lotes de 180 á 225 v. c. Base $ 6 v. c. á largos plazos. Terrenos altos de inmediato porvenir por su proximidad á Rivadavia y dadas sus medidas ideales, con escaso desembolso puede adquirirse. Venta terminante. Un lote de 10 por 32 con frente también á Virgilio en la mañana 3 con base de $ 3.50 v. c., venderé en el mismo acto. Todos estos terrenos lindan con la gran estación "Luro". Planos é informes, O. E. Accame.

EL DOMINGO 24 de Diciembre á las 2.30. d17

*VILLA DEL PARQUE —*

Buena casa, calle Pedro Lozano entre Orán y Concordia. 10 por 48 varas. Su edificio en cal y moderno, se compone de frente imitación piedra, sala, zaguán, comedor que cuadra el patio, 2 dormitorios, cocina y dependencias, pozo, cedro, tea, mosaicos. Base $ 7.000 á plazos, á 2 cuadras de la estación Pacífico y próxima á los tranvías Lacroze y número 86. Informes, O. E. Accame.

EL DOMINGO 24 de Diciembre á las 5.30. d26

*MARTINEZ — 1 ESQUINA y*

6 terrenos frente á la quinta Durañona y á 2 cuadras de la estación, calle Estrada y Belgrano, de 10x40. Base, $ 6 v. c., á plazos y con opción. Situación inmejorable por ser tierra alta y próxima á la estación F. C. S. A. Pidan planos, O. E. Accame.

EL DOMINGO 24 de Diciembre á las 4. d19

*MARTINEZ — 4 PRECIOSOS*

terrenos con vista al camino de automóviles, un lote calle Lavalle al lado de Moreno, de 10 por 36 varas, dos lotes, calle Moreno entre Brown y Avenida Aguirre, de 10 por 52 y 10 por 52, tocándose ambos por el fondo. Base $ 5 v. c., con mensualidades y un lote al lado de Santa Fe, calle Aronales entre Pueyrredón y Güemes, de 10x50 vs., con base de $ 6 vara cuadrada. Entre las residencias más lujosas del aristocrático Martínez. Pidan planos, O. E. Accame.

EL DOMINGO 24 de Diciembre á las 4. d19

*CABALLITO, FRENTE á Hi-*

dalgo y al lado de la Avenida Gaona, hermoso terreno de medidas excepcionales, 15 por 44 varas. Base $ 18 v. c. á plazos largos, mira al Oeste y rodeado de avenidas de vital importancia, adoquinadas con doble línea de eléctricos, entre flamantes edificios, el paraje más importante de esa altura de Triunvirato, 1 lote con frente á Hidalgo entre Chubut y Franklin, de 10 por 35 vs., con base de $ 14 v. c., que venderé en el mismo acto. Se trata de una venta forzosa, y por lo tanto, rasuelta, informes, O. E. Accame

EL DOMINGO 24 de Diciembre, á las 4. d17

Arturo Barros y Cía.

**SOBRE LA ESTACION**

v21

*EN VILLA DEL PARQUE—*

A plazos. La esquina Cuenca y Tinogasta, en 6 lotes, la mejor ubicación disponible en aquel barrio de la capital. A 50 varas de la estación, en un paraje que comercialmente ó para vivienda ofrece conveniencias evidentes. Gran valorización no se discute. Edificación de importancia en todo el contorno con tendencia á multiplicarse, y más de 100 trenes diarios entre el Retiro y ese punto. Venta decidida. Sin base alguna. Tercera parte al contado y el resto en 4 cuotas iguales á 6, 12, 18 y 24 meses, con pagaré hipotecarios, sin interés. d16

EL DOMINGO 24 de Diciembre, á las 4 de la tarde, en los mismos terrenos. Escrituras por la oficina del señor J. Emilio de Elía, San Martín 76. Títulos perfectos. Seña, 5 por ciento. Comisión, 2 por ciento informes, San Martín 50.—Arturo Barros y Cía. d16

**Mnoteagudo y Aconquija**

v21

*PARQUE DE LOS PATRI-*

cios, Monteagudo y Aconquija. 6 lotes de terreno sobre Aconquija entre Monteagudo y Zavaleta. Todos de muy lindas dimensiones. En un barrio de la más completa y favorable transformación, con gran número de edificios nuevos, con sus calles casi todas pavimentadas y en breve con tranvía por Monteagudo. A un paso del Parque de los Patricios y de Caseros y Rioja, que es el eje comercial de ese radio. Cada lote mide 10 varas de frente por 35,30 de fondo. Liquidación sin base, á tanto la vara cuadrada. Tres lotes son pagaderos por terceras partes, al contado, 6 y 12 meses, y los otros tres en cinco cuotas de 20 por ciento al contado, 6, 12, 18 y 24 meses, con pagarés hipotecarios y 7 por ciento de interés.

EL DOMINGO 24 de Diciembre, á las 3.30 de la tarde, en los mismos terrenos. Escrituras por la oficina del señor J. Emilio de Elía, San Martín 76. Títulos perfectos. Seña, 8 por ciento. Comisión, 2 por ciento. Informes, San Martín 50.—Arturo Barros y Cía. d16

**BECHER**

*COCHABAMBA 3379 entre*

Loria y Limera, adoquinado y aguas corrientes, Mide 10x45. Base $ 12.000 á plazos. Buen edificio de sala, 3 piezas y dependencias mosaicos, taicondá, celosías, cedro y buenos detalles. Visítese de 2 á 5.

EL DOMINGO 24 de Diciembre á las 3. d17

# G. G. GROSSO

# Mañana Viernes

En mi escritorio, 173 Bolívar 177.

# MAR DEL PLATA

## 42 LOTES

## Y 5 CUARTOS DE MANZANA

## MANZANA EN EL DOCK SUD

22.500 varas en un solo lote.

# ISLA EN EL TIGRE

## "LA SIRENA"

11 hectáreas, 75 áreas, 40 centiáreas.

Léase detalles. — Pídanse folletos.

*EN MAR DEL PLATA — 42*

hermosos lotes á 5 cuadras de manzana, diseminados dentro del perímetro que abarca la planta urbana de la ciudad. Terrenos todos que por su brillante situación ofrecen no solamente la perspectiva de un pingüe negocio sino que también muchos de ellos se prestan admirablemente para ubicar la mansión de veraneo ó la casa de renta. En todos conocidos los grandes adelantos alcanzados en tan corto lapso de tiempo por esta privilegiada ciudad, la que con orgullo, bien fundado por cierto, puede ostentar el título de primer balneario Sud Americano. Allí, donde como por arte de encantamiento, vemos surgir todos los días nuevas obras de embellecimiento y utilidad pública, obras costosísimas por su magnitud, tales como: La Rambla de mampostería, las obras de salubridad (cloacas y aguas corrientes), el entubamiento del arroyo, la usina de luz y fuerza motriz, el asfalto, adoquinado de madera ó granito de infinidad de calles y sobre todas estas grandiosas construcciones se levanta airosa la colosal obra del gran puerto de ultramar. La rapidez vertiginosa, en que se desenvuelve la moderna edificación, los tranvías y otros adelantos ya incorporados que sería largo enumerar, forman un conjunto de factores, necesarios, es cierto, para la vida de una gran ciudad, pero que es innegable que ellos trasportan de sí una era de progreso enorme y como consecuencia lógica una valorización segura de la propiedad. Por lo tanto, comprar hoy, es asegurar un negocio en la firme convicción de que el capital impuesto, se duplicará ó triplicará dentro de poco tiempo. Negar esto, es pretender negar el Sol, y querer cerrar los ojos ante la evidencia.

DETALLES

SIETE HERMOSOS LOTES — En el barrio de los chalets, Alberti esquina San Luis, sobre la plaza Mitre y á sólo 7 cuadras del Bristol, con adrmado en todas las calles que lo circundan. Base, $ 10 vara cuadrada.

CHACRA 42, manzana 5—Dos lotes, á dos cuadras de la estación del ferrocarril, á 4 cuadras del asfaltado y del tranvía, barrio todo poblado. Base, 2 $ v. c.

CHACRA 41, manzana 8—10 hermosos lotes, frente al bulevar Constitución y calles 124 y 126, igual ubicación que los anteriores. Base, 2 pesos v. c.

CHACRA 100, manzana O.—4 lotes, con frente á las calles Santiago del Estero y Sin Nombre. Dentro de la zona de influencia del gran puerto de ultramar, próximos al Bulevar Mar del Plata, con tranvía en construcción, y á la calle Tucumán macadamizada en toda su extensión. Base, $ 1.50 vara cuadrada.

CHACRA 100, manzana D.—5 espléndidos lotes, con frente á las calles Entre Ríos y Sin Nombre. Igual situación que los anteriores. Base, $ 1.50 vara cuadrada.

CHACRA 321, manzana B.—5 lotes, con frente á las calles España y Díaz, á dos cuadras de la explanada del Centenario, completamente rodeados por chalets. Base, 5 pesos vara cuadrada.

QUINTA 5, manzana B.—2 lotes ideales, calle España entre Ituzaingó y Necochea, á dos cuadras del bulevar Marítimo y á 4 de la rambla de La Perla y de la plaza España, rodeados de chalets. Base, $ 5 vara cuadrada.

CHACRA 181, manzana B.—4 lotes, calles General Paz, esquina Avellaneda, en el sitio de los grandes palacios, á 4 cuadras su línea vasta de la nueva estación de pasajeros del ferrocarril Sud, á 5 de la playa Chica. Sobre una soberbia loma. Base, $ 6 vara cuadrada.

QUINTA 181—2 lotes, con frente á las calles Alvarado entre Rivas y General Paz. En igual situación que los anteriores, á una cuadra del tranvía próximo á inaugurarse, rodeados por la playa San James y playa Chica. Base, $ 6 vara cuadrada.

QUINTA 30, manzana A.—3 lotes ideales para edificar al lado del asfaltado de la calle Balcarce, dentro del radio de chacras. Rodeados totalmente de compacta y suntuosa edificación. Base, $ 7 vara cuadrada.

CHACRA 24, media manzana, calles 125 entre Alberti y Gazcón, para especular, terrenos hermosos, muy altos, distan pocas cuadras de la estación, sitio que se edifica rápidamente. Base, $ 1.50 vara cuadrada.

QUINTA 99, ejido de Peralta Ramos—3 cuartos de manzana, con opción. ¡Ojo! Especuladores. Donde debe valorizarse en un sucesivo. Base, 10 centavos vara cuadrada.

EN LA CHACRA 330, manzana C.—1.000 varas cuadradas en un solo lote, 20 por 50, frente al SO. á un paso del mar y del bulevar Marítimo, calle en medio con el nuevo asilo Saturnino Unsué, próximos á la playa Norte. En el paraje donde se ubicaba la nueva edificación. Base, $ 1 vara cuadrada.

EL VIERNES 29 de Diciembre, á las 4 de la tarde, en el hall de mi escritorio, 173 Bolívar 177. Condiciones de venta: en todos los terrenos cuyos detalles anteceden, muy grandes facilidades para el pago, las que pueden consultarse en los planos respectivos. En todas las ventas es condición invariable que los títulos deben ser perfectos. Exigiré el 5 por ciento de seña y el 5 por ciento de comisión. Planos é informes detallados, pueden solicitarlos en mis oficinas, 173 Bolívar 177, Buenos Aires ó en Mar del Plata, San Martín 173 (hoy 2453).—G. G. Grosso. d17

*MANZANA en el DOCK SUR.*

Señalada con el núm. 103 del plano general, 22.500 varas en un solo lote. Dista una cuadra de la cabecera de la 2a. sección del dock. Los industriales, especuladores y pichincheros, tienen en ésta, una ocasión propicia de comprar terrenos de segura y rápida valorización, y donde realmente puede decirse con verdad "que nadie vende". Las obras del dock, de los ferrocarriles, tranvías, compañías anónimas industriales de diversas índole, que se llevan á cabo en esa zona, le aseguran un porvenir grandioso. La orden de vender es terminante. Ha, que liquidar sobre la base ínfima de $ 2 vara, pagaderos 2a. parte al contado, 2a. á un año y el resto á dos años de plazo. Interés 7 ojo de garantía hipotecaria.

EL VIERNES 29 de Diciembre á las 4 p. m. en el hall de mi escritorio 173 Bolívar 177 G. G. Grosso. d11

*ISLA EN EL TIGRE. CON-*

cluye por la La Sirena, sobre el arroyo. La Espera á 50 minutos escasos del Tigre. Compuesta de 11 hectáreas, 75 áreas, 40 centiáreas. Tierra muy alta. Sin bañados y canalizada en toda su extensión. Contiene grandes plantaciones de sauces (75.000 árboles aproximadamente) todos de corta. 8.200 árboles frutales, duraznos, manzanos, peras, mandarinas, naranjos, limones, ciruelas, etc. 4.000 mimbres amarillos, 10.000 álamos negros, etc., etc. Buena casa habitación, compuesta de cuatro piezas y cocina. Dos grandes galpones de cinc, uno de 8x8 y otro de 4x4 metros; además otro más chico para canoa. Los que deseen visitarla pueden pasar por esta oficina que se les suministrará una tarjeta y se les señalará día y hora que saldrá el vaporcito que los trasportará gratis. La orden de liquidar es terminante, base $.000 $. Mitad al contado y mitad un año con 8 ojo de interés anual y pagarés hipotecarios.

EL VIERNES 22 de Diciembre á las 4 p. m., en el hall de mi escritorio 173 Bolívar 177. Donde pueden pedirse planos é informes detallados. G. G. Grosso. d11

*MAR DEL PLATA — 51*

amplios lotes, chacra 384. Situación descollante, en el futuro centro de la próxima gran ciudad del Atlántico. Frente á la avenida Independencia, la más importante de todas las que cruzan esa ciudad de NE. á SO., con doble vía de tranvía eléctrico, bulevardo y al gran puerto de ultramar. Próxima á adoquinarse de madera hasta la calle Castelli y á empedrarse hasta el bulevar Mar del Plata, (los contratos han sido ya aprobados). Es harto sabido que los terrenos de segura y rápida valorización, lo mismo en aquella ciudad como en la metrópoli, son los que dan frente á avenidas ó están próximos á ellas. Contados son éstos en Mar del Plata. Se impone, pues, adquirir cuanto terreno salga á la venta en ellas, empezando por no desechar esta brillante ocasión. El barrio no puede ser más progresista, allí se edifica constantemente, con rapidez vertiginosa. Además, y éste es el dato más importante. Dada su proximidad al centro de la ciudad, son terrenos que merecen edificarse en seguida. Pero esto no excluye el enorme beneficio que puede obtenerse conservándolos. pues la era de grandes trabajos iniciados en Mar del Plata, (rambla de mampostería, obras de salubridad, puerto de ultramar, tranvías, etc., etc.,) aseguran á todos los propietarios una valorización como nunca quizá nunca se ha operado hasta la fecha en aquella ciudad. Los terrenos son altos y dan frente á la citada avenida y á las calles San Lorenzo, General Roca, Peña y Catamarca. La orden de liquidar es absolutamente terminante. Sin base. A tanto la vara cuadrada y en las condiciones de pago siguientes: 10 por ciento al firmarse el boleto de compra-venta, 10 ojo á los 60 días del remate al firmarse la correspondiente escritura ante el escribano señor Eliseo Parada y el resto en cuatro cuotas semestrales sin interés, las que empezarán á contarse desde la fecha de la escrituración. Títulos perfectos. Comisión, 5 ojo. Entrega inmediata del terreno medido y amojonado.

EL DOMINGO 24 de Diciembre, á las 4 p. m. sobre los mismos terrenos. En caso de lluvia en el hall de mi escritorio en Mar del Plata, San Martín 173 (hoy 2453), donde pueden pedirse planos. Más informes, datos y planos en mi escritorio central, 173 Bolívar 177, Buenos Aires. U. T. 3397 Avenida.—G. G. Grosso. d14

En todas las ventas, es condición invariable que los títulos deben ser perfectos. Exigiré el 5 ojo de seña y 2 ojo de comisión. Planos é informes detallados, pueden solicitar en mis oficinas, 173 Bolívar 177, Buenos Aires, ó en Mar del Plata, San Martín 173 (hoy 2453).—G. G. Grosso.

# MANUEL CAMPOS

Ex gerente de la casa V. S. LOBATO & Cía.

Provisoriamente SAN MARTIN 142 — U. Telef. 4692, Avenida

*2 CHALETS EN BANFIELD*

Nuevos, modernos y que producen renta, á 4 cuadras de la estación, en la parte más vallosa de la localidad sobre la avenida Carlos Pellegrini números 1127 y 1139, al lado mismo de la esquina de Medrano. El paraje donde se ostentan los mejores palacios. Con adoquinado al frente. Base pesos 8.000 cada uno, para liquidar pudiendo pagarse el importe 1|2 al contado y 1|2 á un año con el 8 ojo. Título perfecto. Escrituras por ante el escribano señor P. Lalanne.

EL DOMINGO 24 de Diciembre á las 4. Cada uno mide 11 varas de frente por 37. El edificio se compone de jardín al frente, hall, comedor, 3 dormitorios, pieza para servicio, baño, cocina. Con servicio de aguas calientes, w. c., galerías, luz eléctrica, gas, etc., etc. Producen 105 pesos de renta, sin contratos. Pueden visitarse. Seña 5 por ciento. Comisión 2 ojo. Informes, San Martín 142.—Manuel Campos. d16

*HUMBERTO I. 1226 y 1228,*

entre Salta y Santiago del Estero. Para renta, altos y bajos. Propiedad cuyo edificio, aunque no moderno, es susceptible de transformarse, pues un sólido y bien distribuido. En ubicación central, en la parte más valiosa de la parroquia de la Concepción, donde van desapareciendo las antiguas construcciones para dar cabida á los grandes edificios que ocupan hoy casi totalmente el barrio. Base, $ 30.000. Título perfecto. Adcorpus.

EL DOMINGO 24 de Diciembre, á las 3. Mide 8.30 por 50 varas. La casa alta consta de sala y escritorio al frente, 3 habitaciones, otra para servicio, cocina, w. c., escalera de mármol, etc. La baja, sala, 7 habitaciones, pieza de servicio, cocina, w. c., etc. Produce desde hace años $ 170 y 180 mensuales respectivamente, sin contrato. Puede visitarse. Seña, 5 por ciento. Comisión, 2 por ciento. Informes, San Martín 142. —Manuel Campos. d16

*PARA HABITAR — CASA*

cómoda, amplia, bien construída y de lujo aspecto. Constitución 2545, entre Alberti y Sanvedra. Barrio de familia y bien edificado. Con adoquinado pago, cloacas, luz eléctrica y todos los elementos de los barrios centrales. Base, $ 23.000, pudiendo dejarse $ 13.000 á un año, con 7 por ciento. Títulos perfectos. Ad corpus.

EL DOMINGO 24 de Diciembre, á las 3.30. Mide 10 varas de frente por 35.45. Su edificio con frente imitación piedra, consta de sala, comedor, 5 dormitorios, pieza para servicio, baño y w. c. Cielos rasos de yeso, piso pino tea, galería, patio mosaico, celosías, etc. Puede visitarse, de 2 á 5. Seña 8 por ciento. Comisión 2 por ciento. Informes, San Martín 142. — Manuel Campos. d17

# B. & A. J.

## Blanco & Alvarez Drago

Casa Central: 168 Perú 168. U. T. 3168. Avenida Doce Telef. 1581. Despachos cursal. en Flores: Rivadavia 6844. U. T. 388. Flores.

*EN FLORES — HERMOSO*

chalecito, Varela 219, Base, $ 10.000 (diez mil $ 10.000 cédulas argentinas. Mide 10 varas de frente por 30 varas de fondo. Edificio moderno, frente imitación piedra, pulido y verja. Sala, escritorio, 3 dormitorios, cocina y w. c., cielos rasos de yeso, piso pino tea, patio mosaico, umbrales de mármol, instalación de gas, pileta lavar. Situadas en lo más importante del Norte de Flores á cuadras de la Avenida Rivadavia; para apreciar la construcción prolija como su buen gusto es necesario visitarlas. Condiciones de pago: tercera parte al contado, tercera á 8 meses y tercera á 12 meses con pagaré hipotecario y 7 por ciento de interés. Datos, Blanco y Alvarez Drago.

EL DOMINGO 24 de Diciembre, á las 4.15. d17

*MUEBLES — EN FLORES.*

del señor José Bonald, calle Granaderos 541, por ausentarse á Europa. Gran piano Chassaigne Freres, dos juegos dormitorio Luis XIV, dormitorio pino tea una plaza, juego comedor roble nogal cristalero, mesa trinchar, mesa doce cubiertos, 12 sillas nogal, columnas, cristalería, comida, loza, cuadros, batería cocina, cantidad muebles sueltos, adornos bronce. Puede visitarse de 8 á 11 y de 3 á 6 p. m. Comisión 10 ojo á cargo del comprador. Datos, Blanco y Alvarez Drago.

EL DOMINGO 24 de Diciembre, á la 1.30 p. m. d17

*A 16 años DE PLAZO EN*

Flores. Buena casa, San Eduardo 3085, entre Argerich y Helguera. Base, $.200 $ al Banco Hogar-Argentino amortizable por capital é intereses 69 $ 32 cts. por mes. Mide 9x13 por 26x67. Edificio de tres dormitorios, cocina, baño y w. c., galería cristal, carpintería cedro, patio mosaico. Con poco dinero se compra. Datos, Blanco y Alvarez Drago.

EL DGO. 24 de Diciembre, á las 4.15. d19

*EN FLORES — A PLAZOS.*

Dos casas Luis XV, Argerich 307 y 309. Base, $ 5.500 cada una de hipoteca al 9 por ciento, á un año con opción á dos más. Su arquitectura moderna y prolija consta cada una de sala con balcones, 4 dormitorios, cocina, baño y w. c., cielos rasos de yeso, pisos pino tea, patio mosaico, umbrales de mármol. Su posición es interesante, á 3 cuadras al Norte del bulevar Castelnau con tranvía y una del bulevar Rosca. Nave mañana. Visítense. Datos: Blanco y Alvarez Drago.

EL DGO. 24 de Diciembre á las 4.45 p. m. d19

*EL AGUINALDO DEL año —*

En Domselaar, 1.000 lotes en 20 mensualidades, Villa Norberto. Base, 1 $ por mes. Están próximos á la estación. Trén y almuerzo campestre gratis. Después detalles.—Blanco y Alvarez Drago.

EL DOMINGO 7 de Enero, á las 10 a. m., en los mismos terrenos. d20

Banco Hipotecario Nacional

25 DE MAYO 245

Los títulos de propiedad de los bienes anunciados en remate por disposición del Banco Hipotecario Nacional, pueden ser examinados en la oficina del Banco antes del remate; verificado éste no habrá lugar á reclamo. El comprador de una propiedad rematada por el Banco podrá continuar con la hipoteca en las mismas condiciones del contrato hipotecario. La deuda con cédulas se computará en su valor escrito.

Todo comprador al firmar el boleto deberá entregar el 5 por ciento del precio como seña y depositar en la tesorería del Banco el saldo dentro de los diez días de la aprobación del remate. El directorio se reserva la facultad de aprobar ó anular el remate sin lugar á reclamo.

Hasta la víspera del día fijado para la venta podrá el deudor ejecutado obtener la suspensión del remate, mediante el pago de los servicios atrasados, intereses penales y gastos. En el día mismo del remate no se admitirá por las oficinas del Banco gestión alguna.

El comprador de una propiedad con base de la hipoteca á menor deberá pagar el aprobarse el remate el importe anticipado del primer servicio que le corresponda. Toda hipoteca deberá redondearse en centenas, pagando el pico en efectivo. La comisión del martillero es á cargo del comprador. v16

LA PLATA

ADOLFO BULLRICH Y Cía.

*N. H. 3|77 SERIE A ORO—*

EL LUNES 8 de Enero de 1912, á las 2 p. m. en el local del Banco, 25 de Mayo 245, procederemos al remate de 56 lotes de terreno, ubicados en el partido de Quilmes á 20 cuadras al Sur del pueblo de Bernal, F. C. S. Limitados al NO. con propiedades de los señores Balaila, Sosa é Izaguirre; al E. con Castellán y al SE. con las chacras del mismo partido (Quilmes). Con hipotecas variables de $ 300 á $ 3.700 y superficies de 2806 metros cuadrados á 3 hectáreas 3.333 m. c. Base de venta de cada lote la hipoteca que reconoce en serie préstamos convertidos, ley 2142, con principio de contrato en Abril 1o. de 1912. El servicio de las respectivas hipotecas se hará á razón del 10 ojo anual pagaderos